

BELSŐÉPÍTÉS KIVITELITERV

ÉPÍTÉS TERVEZŐ:



4400 Nyíregyháza, Szabadság tér12/a. I/10
T:42/402500; F:42/504885; M:30/9787264
E-mail: gava@gavart.hu; www.gavart.hu

BELSŐÉPÍTÉS TERVEZŐ:



1013 Budapest, Attila út 14.
tel.: +36 (1) 375-5520
fax.: +36 (1) 489-0984
e-mail: szenesdesignstudio@szenesdesignstudio.hu



TERVEZETT ÉPÜLET:

**"A Modern Várososok
Program"
keretében megvalósítandó
"Pangea Ökocentrum"
(Sóstói Többfunkcionális
oktataási központ) Építési
kivitelezési Tervdokumentáció**

Nyíregyháza- Sóstófürdő,
Állatpark
Blaha Lujza sétány hrsz:155010/5

2017 február

BELSŐÉPÍTÉS TERVEZŐI NÉVJEGYZÉK

BELSŐÉPÍTÉS TERVEZŐ:

1013 Budapest, Attila út 14.
tel.: +36 (1) 375-5520
fax.: +36 (1) 489-0984
e-mail: szenesdesignstudio@szenesdesignstudio.hu



BELSŐÉPÍTÉS KIVITELITERV

BELSŐÉPÍTÉS VEZETŐ TERVEZŐ:

SZENES ISTVÁN
YBL, EUROPANOSTRA,
ÉRDEMESMŰVÉSZ- DÍJAS
ÉPÍTÉSZ - BELSŐÉPÍTÉSZ
É1 01-0179/03; BÉ1 01-0179/02

BELSŐÉPÍTÉS TERVEZŐ:

UNGVÁRI CSILLA

BELSŐÉPÍTÉS TERVEZŐ:

HORNYÁK LÍVIA

Tervlap tartalom jegyzék

Tervlap tartalom jelölés magyarázat

Terv lapszám jelölések	Terv típusok	Területi kódok	BT jelölések
BE_01.1.1 ↖ Tervlap sorszám ↘ Területi kód ↙ Belsőépítész Terv típus	Alaprajzok 01 Falnézetek 02 Bütortervek (BT) 03 Részlettervek 04	Lobby -Bár 1 Konferencia 2 Vizesblokk földszint 3 Irodák 4	Folyosók 5 Fitness 6 Szobák 7 Álmennyezet X
			BT-A v. P Asztalok, pultok BT-SZ Szekrények BT-B Falburkolatok (szobák esetén ide tartoznak a szekrények is) álmennyezet, ágyvégek BT-L Lámpák

Tervlap szám	Tervlap neve	Tervlap lépték
--------------	--------------	----------------

0_Kezdőlap		
1_Tervezői névjegyzék		
2_Tervlap tartalomjegyzék		
3_Árazott költségvetés		
BE_01.1.1	Átnézeti Berendezési alaprajz	1:100
BE_01.1.2	Földszint Berendezés Recepció- Lobby	1:50
BE_01.1.3	Földszint Álmennyezet Recepció- Lobby	1:50
BE_01.2.1	Földszint Berendezés Konferencia	1:50
BE_01.2.2	Konferencia_Berendezés_V1	1:50
BE_01.2.3	Konferencia_berendezés_V2	1:50
BE_01.2.4	Konferencia_Berendezés_V3	1:50
BE_01.2.5	Földszint Álmennyezet Konferencia	1:50
BE_01.5.01	Berendezési alaprajz 1. emelet	1:50
BE_01.5.02	Mennyezeti alaprajz 1. emelet	1:50
BE_01.5.03	Berendezési alaprajz 2.emelet	1:50
BE_01.5.04	Mennyezeti alaprajz 2. emelet	1:50
BE_01.5.05	Berendezési alaprajz 3. emelet	1:50
BE_01.5.06	Mennyezeti alaprajz 3. emelet	1:50
BE_01.7.1	A típusú szoba Berendezési terv	1:25
BE_01.7.2	A típusú szoba Álmennyezeti terv	1:25
BE_01.7.3	B típusú szoba Berendezési terv	1:25
BE_01.7.4	B típusú szoba Álmennyezeti terv	1:25
BE_01.7.5	C típusú szoba Berendezési terv	1:25
BE_01.7.6	C típusú szoba a Álmennyezeti terv	1:25
BE_01.7.7	D típusú szoba Berendezési terv	1:25
BE_01.7.8	D típusú szoba a Álmennyezeti terv	1:25
BE_01.7.9	E típusú szoba Berendezési terv	1:25
BE_01.7.10	E típusú szoba a Álmennyezeti terv	1:25
BE_02.1.1	Recepció-Lobby falnézet A, B falnézet	1:50
BE_02.1.2	Recepció-Lobby falnézet C, D falnézet	1:50
BE_02.2.1	Konferencia falnézet	1:50
BE_02.5.1	Folyosó falnézetek	1:50
BE_02.6.1	Fitness zuhanyzó falnézet minta	1:25
BE_02.7.1	E típusú szoba A, C falnézetek MINTA SZOBA	1:25
BE_02.7.2	E típusú szoba B falnézetek MINTA SZOBA	1:25
BE_02.7.3	E típusú szoba D falnézet MINTA SZOBA	1:25
BE_02.7.4	E típusú fürdőszoba A, B falnézetek MINTA SZOBA	1:25
BE_02.7.5	E típusú fürdőszoba C, D falnézetek MINTA SZOBA	1:25
BE_03.1.1	BT-B-X.1-8 Álmennyezet elemlista földszint	1:20
BE_03.1.2	BT-A-1.1. Recepció	1:20
BE_03.1.3	BT-B-1.1. Recepció hátfal és grafika	1:20
BE_03.1.4	BT-A-1.2. Bárpult 2/1 rajz	1:20
BE_03.1.5	BT-A-1.2. Bárpult 2/2 rajz	1:20
BE_03.2.1	BT-L-2.1., 2.2. Barrisol	1:10, 1:25
BE_03.2.2	BT-L-2.3., 2.4. Barrisol	1:25
BE_03.2.3	BT-A-2.1 Tálalópult	1:20
BE_03.2.4	BT-B-2.1. Falburkolat Tolófal_konferencia	1:25, 1:10
BE_03.2.5	BT-B-2.2. Falburkolat konferencia foyer	1:25
BE_03.2.6	BT-B-2.3. Falburkolat konferencia	1:25
BE_03.2.7	BT-B-2.4. Falburkolat konferencia különterem	1:25
BE_03.2.8	BT-B-2.4. Falburkolat konferencia különterem	1:25
BE_03.2.9	BT-B-2.4. Falburkolat konferencia különterem	1:25
BE_03.2.10	BT-B-2.5 Tolófal_konferencia	1:25
BE_03.2.11	BT-SZ-2.1 Ruhatár konferencia különterem	1:20
BE_03.2.12	BT-SZ-2.2 Ruhatár konferencia előtér	1:20
BE_03.3.1	BT-A-3.1-Teakonyha	1:20
BE_03.3.2	BT-P-3.1_Beépített mosdópult	1:20
BE_03.5.1	BT-B-5.1/5.2 Folyosó lábazati elem	1:10
BE_03.5.2	BT-B-5.3 Szobaajtó burkolat	1:10
BE_03.6.1	BT-P-6.1 beépített mosdó massage	1:20
BE_03.6.1	BT-SZ-6.1-6.2 Beépített szekrény	1:20
BE_03.6.3	BT-P-6.2_6.3 beépített mosdó	1:20
BE_03.6.4	BT-SZ-6.3 polc massage	1:20
BE_03.7.1	BT-SZ-7.1/2_Szoba falburkolat és álmennyezet E típusú szoba MINTA SZOBA	1:25
BE_03.7.2	BT-B-7.3_Szoba Ágyfejvég	1:25
BE_03.7.3	BT-B-7.4_Fürdőszoba üveg	1:20
BE_03.7.4	BT-B-7.1.D_Szoba falburkolat, szekrény és álmennyezet D típusú szoba 2/1	1:20
BE_03.7.5	BT-B-7.D_Szoba falburkolat, szekrény és álmennyezet D típusú szoba 2/2	1:20
BE_03.7.6	BT-B-7.C_Szoba falburkolat, szekrény és álmennyezet C típusú szoba 2/1	1:20
BE_03.7.7	BT-B-7.C_Szoba falburkolat, szekrény és álmennyezet C típusú szoba 2/2	1:20
BE_03.7.8	BT-B-7.B_Szoba falburkolat, szekrény és álmennyezet B típusú szoba 2/1	1:20
BE_03.7.9	BT-B-7.B_Szoba falburkolat, szekrény és álmennyezet B típusú szoba 2/2	1:20
BE_03.7.10	BT-B-7.A_Szoba falburkolat, szekrény és álmennyezet A típusú szoba	1:20
BE_03.7.11	BT-L-7.1_Fürdőszoba Tükör lámpa	1:20
BE_03.7.12	BT-L-7.2_Ágy fölötti lámpa	1:10
BE_03.7.13	BT-P-7.1_C szoba bárpult	1:20
BE_04.1.1	BT-X.1 -8 Álmennyezet recepció, folyosó	1:10, 1:25, 1:62,500
BE_04.2.1	BT-X.1 -8 Álmennyezet konferencia	1:25, 1:10, 1:50
BE_04.5.1	BT-X.1 -8 Álmennyezet emeleti folyosók	1:50, 1:20

BELSŐÉPÍTÉS KIVITELITERV

ÁRAZOTT KÖLTSÉGVETÉS

GENERÁL TERVEZŐ:



4400 Nyíregyháza, Szabadság tér 12/a. II/10
T: 42/402500; F: 42/504885; M: 30/9787264
E-mail: gava@gavart.hu; www.gavart.hu

BELSŐÉPÍTÉS TERVEZŐ:



1013 Budapest, Attila út 14.
tel.: +36 (1) 375-5520
fax.: +36 (1) 489-0984
e-mail: szenesdesignstudio@szenesdesignstudio.hu

TERVEZETT ÉPÜLET:

"A Modern Várososok Program"
keretében megvalósítandó
"Pangea Ökocentrum"
(Sóstói többfunkcionális oktatási központ)
Nyíregyháza- Sóstófürdő, Állatpark
Blaha Lujza sétány hrsz:155010/5

ÉPÍTETŐ:

Nyíregyháza Megyei Jogú Város
Önkormányzata
4400 Nyíregyháza., Kossuth tér 1.sz



BELSŐÉPÍTÉS KIVITELTERV

Dátum: 2017 február

TERVEZETT ÉPÜLET:
"A Modern Várososok Program"
keretében megvalósítandó
"Pangea Ökocentrum"
(Sóstói Többfunkcionális oktatási központ) Építési kivitelezési Tervdokumentáció

Nyíregyháza-Sóstófürdő, Állatpark
Blaha Lujza sétány hrsz.:155010/5

ÉPÍTETŐ:
Nyíregyháza Megyei Jogú Város Önkormányzata
4400 Nyíregyháza, Kossuth tér 1.sz

GENERÁL TERVEZŐ:

GlavArt
Stúdió Kft.
4400 Nyíregyháza, Szabadság tér12/a. 1/10
T:42402500 F:42504885 M:309787264
E-mail: glav@glavart.hu www.glavart.hu

FELELŐS ÉPÍTÉSTERVEZŐ:

BELSŐÉPÍTÉS TERVEZŐ:

1013 Budapest, Altár út 14.
Tel: +36 (1) 376-5520
fax: +36 (1) 489-0984
e-mail: szenesdesignstudio@szenesdesignstudio.hu

FELELŐS BELSŐÉPÍTÉS TERVEZŐ:
Szenes István É1 01-0179/03, BÉ1 01-0179/02

BELSŐÉPÍTÉS TERVEZŐK:
Ungvári Csilla
Hornják Livia

BE_01.1.1
lépték M 1:100
Átnézeti Berendezési alaprajz

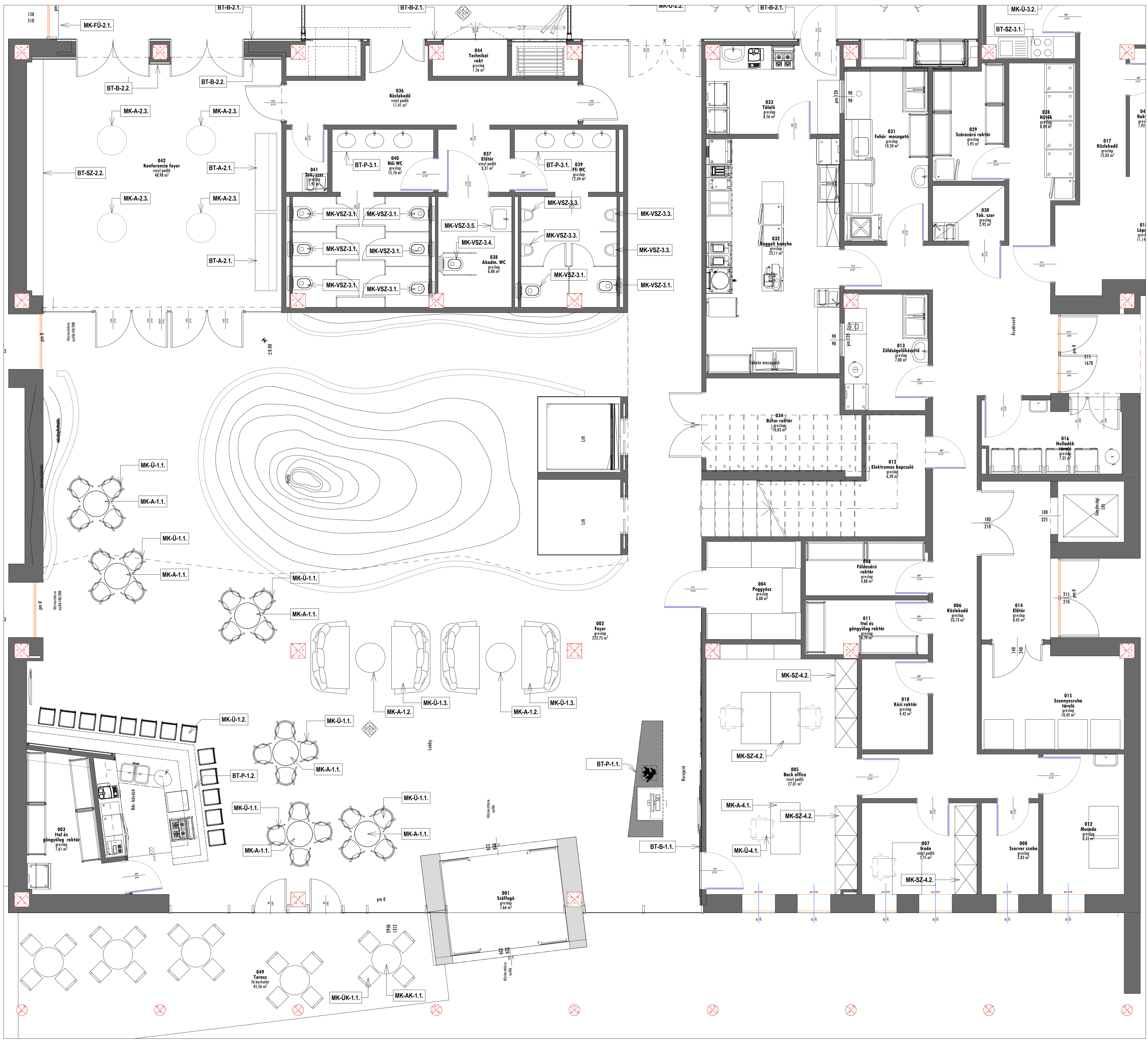

BELSŐÉPÍTÉS KIVITELTERV

Dátum: 2017 február

TERVEZETT ÉPÜLET:
"A Modern Városok Program"
keretében megvalósítandó
"Pangeo Ököcentrum"
(Sóstói Többfunkcionális
oktatási központ) Építési
kivitelezési Tervdokumentáció

Nyíregyháza-Sóstófürdő,
Állatpark
Blaha Lujza sétány hrsz.:155010/5

ÉPÍTETŐ:
Nyíregyháza Megyei Igazgató
Önkormányzata
4400 Nyíregyháza, Kossuth tér 1.sz

GENERÁL TERVEZŐ:

4400 Nyíregyháza, Szabadság út 110
Tel.: +36 (1) 375-5030
Fax.: +36 (1) 499-0084
E-mail: szentes@stavart.hu; szentes@stavart.hu

FELELŐS ÉPÍTÉS TERVEZŐ:
BELSŐÉPÍTÉS TERVEZŐ:
1013 Budapest, Árkád ut 14.
Tel.: +36 (1) 375-5030
Fax.: +36 (1) 499-0084
E-mail: szentes@stavart.hu; szentes@stavart.hu

FELELŐS BELSŐÉPÍTÉS TERVEZŐ:
Szentes István E1 01-0179/03,
BE1 01-0179/02

BELSŐÉPÍTÉS TERVEZŐK:
Lingván Csilla
Hornyák Livia

BE 01.1.2
Mépték M 1:50
Földszint Barendezés
Recepció-Lobby



BELSŐÉPÍTÉS KIVITELTÉSZ

Dátum: 2017 február

TERVEZETT ÉPÜLET:
"A Modern Városok Program"
keretében megvalósítandó
"Pangeo Öko centrum"
(Sóstói Többfunkcionális
oktatási központ) Építési
kivitelezési Tervdokumentáció

Nyíregyháza-Sóstófürdő,
Állatpark
Blaha Lujza sétány hrsz.:155010/5

ÉPÍTETTŐ:
Nyíregyháza Megyei Jogú Város
Önkormányzata
4400 Nyíregyháza, Kossuth tér 1.sz

GENERÁL TERVEZŐ:

4400 Nyíregyháza, Szabadság út 110. U10
Tel.: +36 (1) 375-5020
Fax: +36 (1) 499-0904
E-mail: szentes@pangeostudio.com; szentes@pangeostudio.com

FELELŐS ÉPÍTÉS TERVEZŐ:
BELSŐÉPÍTÉS TERVEZŐ:
1013 Budapest, Aliba ut 14.
Tel.: +36 (1) 375-5020
Fax: +36 (1) 499-0904
E-mail: szentes@pangeostudio.com; szentes@pangeostudio.com

FELELŐS BELSŐÉPÍTÉS TERVEZŐ:
Szentes István E1-01-0179/03,
BE1-01-0179/02

BELSŐÉPÍTÉS TERVEZŐK:
Ungvári Csilla
Hornýák Livia

BE_01.1.3
Művek M 1:50
Földszint Alkalmazott
Recepció-Lobby

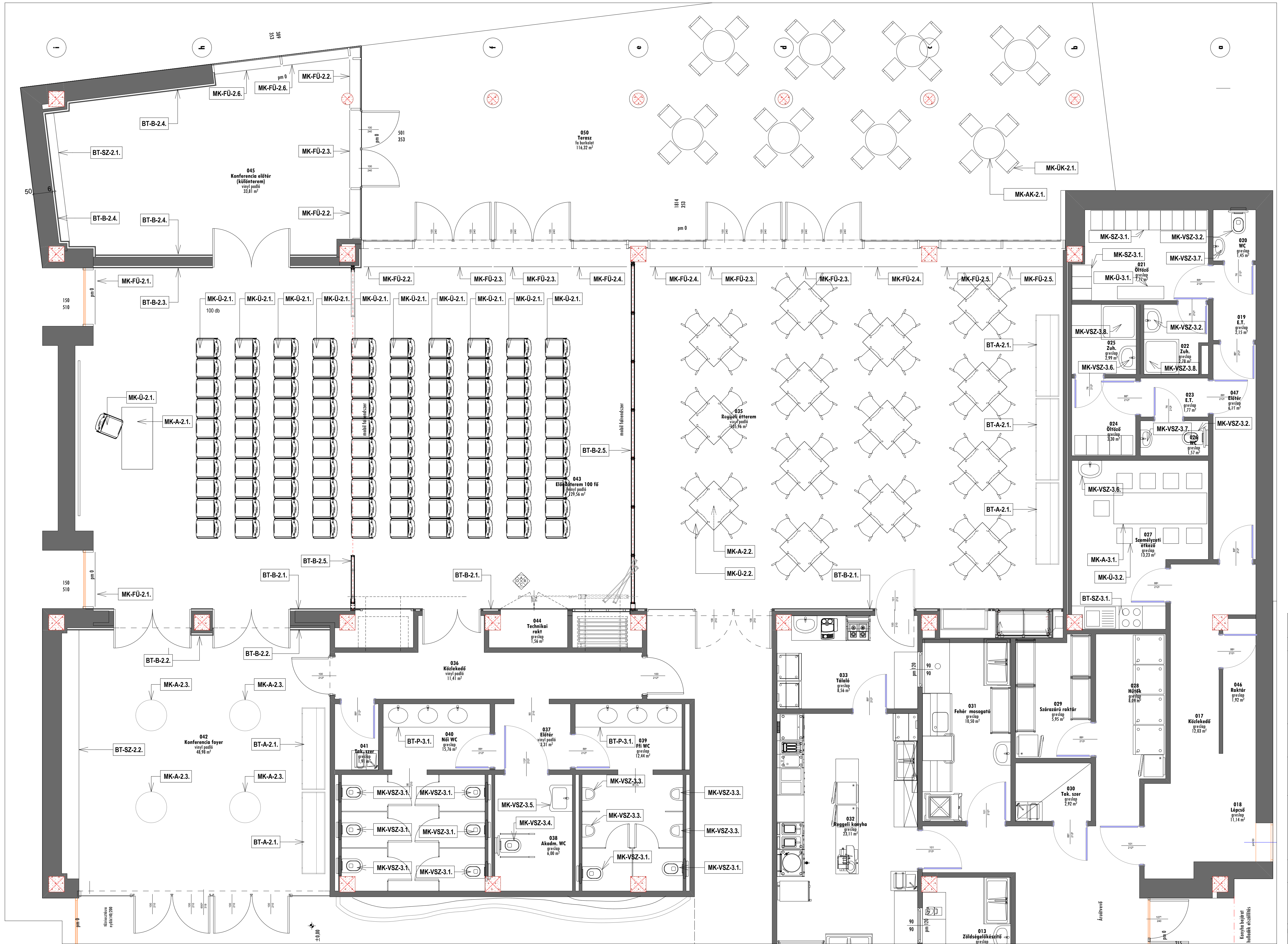

BELSŐÉPÍTÉS KIVITELTERV

Dátum: 2017 február
 TERVEZETT ÉPÜLET:
 "A Modern Városok Program" keretében megvalósítandó "Pangeo Ökoctrum" (Sóstói Többfunkcionális oktatási központ) Építési kivitelezési Tervdokumentáció

Nyíregyháza- Sóstófürdő, Állatpark
 Blaha Lujza sétány hrsz:155010/S
 ÉPÍTETŐ:
 Nyíregyháza Megyei Jogú Város Önkormányzata
 4400 Nyíregyháza, Kossuth tér 1.sz

GENÉRAL TERVEZŐ:

 4400 Nyíregyháza, Szabadság tér 12/a, 110
 T: +36 20 911 450-000
 E-mail: szentes@stavart.hu, www.stavart.hu

FELELŐS ÉPÍTÉSTERVEZŐ:
 Szenes István EY 01-0179/03, BEI 01-0179/02

BELSŐÉPÍTÉS TERVEZŐ:
 1933 Budapest, Árkád utca 14.
 Tel: +36 11 450-5500
 e-mail: szentes@stavstudio.com, szentesdesignstudio.hu

FELELŐS BELSŐÉPÍTÉS TERVEZŐ:
 Szenes István EY 01-0179/03, BEI 01-0179/02

BELSŐÉPÍTÉS TERVEZŐK:
 Ungvári Csilla
 Horváth Lívia

BE 01.2.1
 Mépák M 1:50
 Földszint Berendezés Konferencia

A méretek kivételével a többi méret ellenőrizendő!

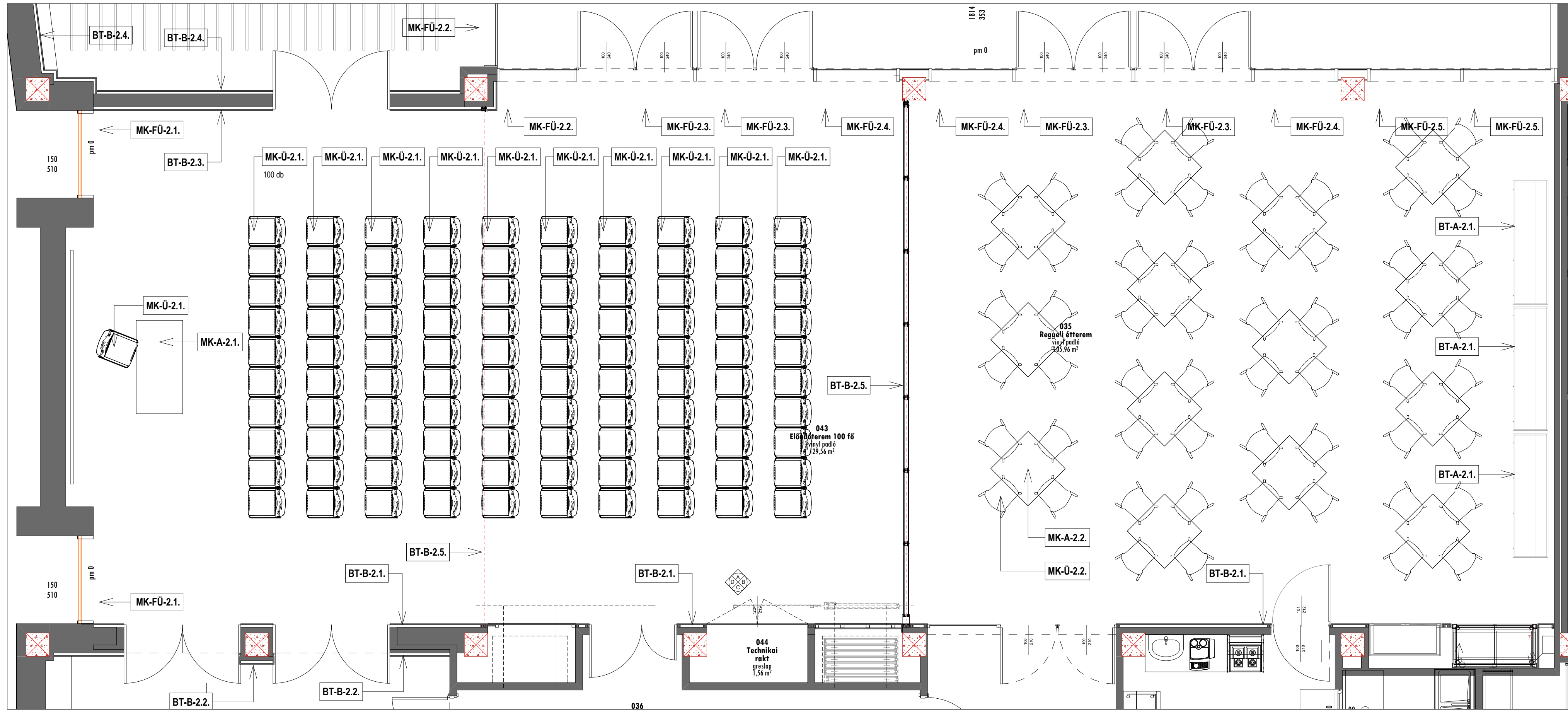

**BELSŐÉPÍTÉS
KIVITELITERV**

Dátum: 2017 február

TERVEZETT ÉPÜLET:
"A Modern Városok
Program"
keretében megvalósítandó
"Pangea Ökocentrum"
(Sóstói Többfunkcionális
oktatási központ) Építési
kivitelezési Tervdokumentáció

Nyíregyháza- Sóstófürdő,
Állatpark
Blaha Lujza sétány hrsz:155010/5

ÉPÍTETŐ:
Nyíregyháza Megyei Jogú Város
Önkormányzata
4400 Nyíregyháza., Kossuth tér 1. sz

GENERÁL TERVEZŐ:
Gav-Art
Stúdió Kft.
4400 Nyíregyháza, Szabadság tér 12/a. /1/0
T:42/402500; F:42/504885; M:30/9787264
E-mail: gava@gavart.hu; www.gavart.hu

FELELŐS ÉPÍTÉSZE TERVEZŐ:

BELSŐÉPÍTÉS TERVEZŐ:
1013 Budapest, Altília út 14.
tel.: +36 (1) 375-5520
fax: +36 (1) 489-0984
e-mail: szenesdesignstudio@szenesdesignstudio.hu

FELELŐS BELSŐÉPÍTÉS TERVEZŐ:
Szenes István É1 01-0179/03,
BÉ1 01-0179/02

BELSŐÉPÍTÉS TERVEZŐK:
Ungvári Csilla
Hornyák Livia

BE 01.2.2

lépték M 1:50
Konferencia_Berendezés_V1

A méretek kivitelezés előtt a helyszínen ellenőrizendők!

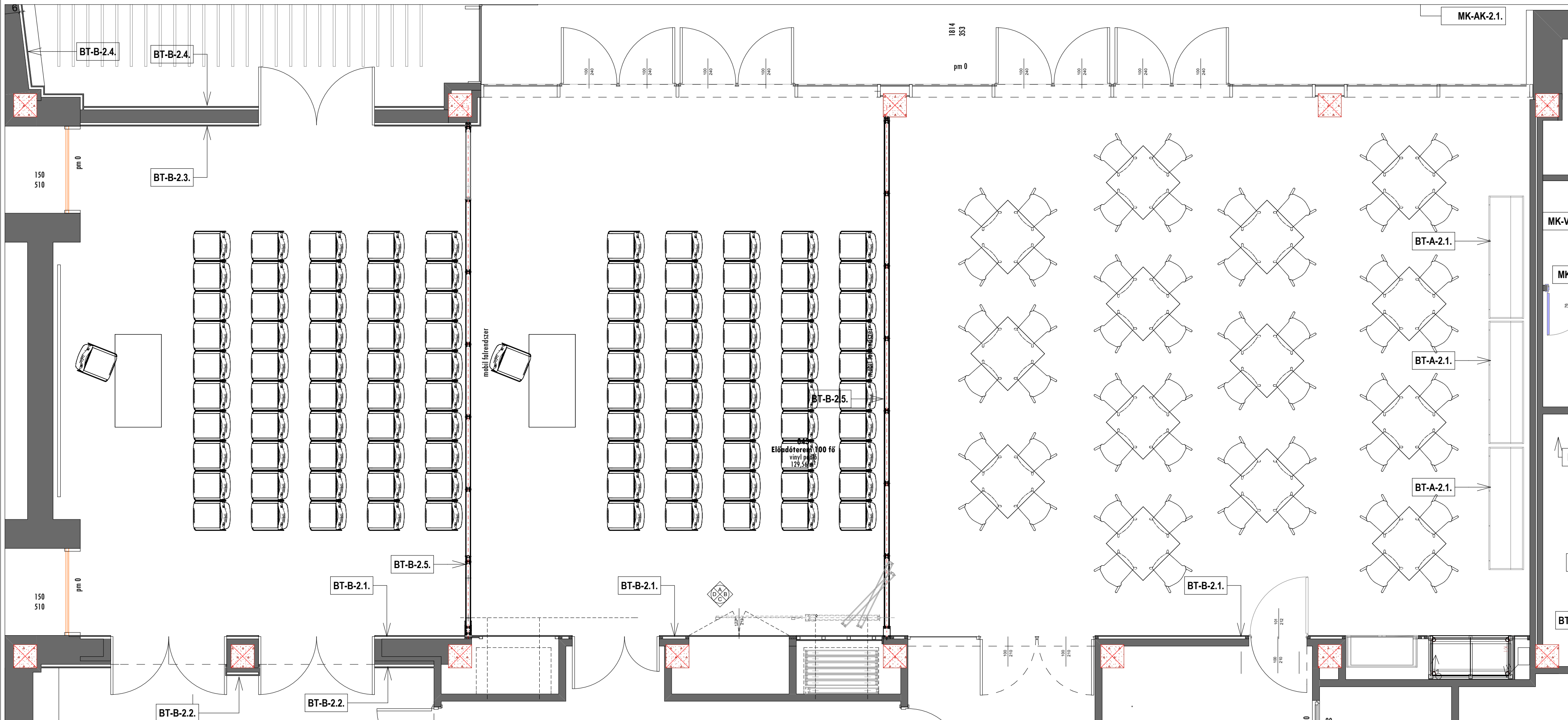

**BELSŐÉPÍTÉS
KIVITELTERV**

Dátum: 2017 február

TERVEZETT ÉPÜLET:
**"A Modern Városok
 Program"**
 keretében megvalósítandó
"Pangea Ökocentrum"
 (Sóstói Többfunkcionális
 oktatási központ) Építési
 kivitelezési Tervdokumentáció

Nyíregyháza- Sóstófürdő,
 Állatpark
 Blaha Lujza sétány hrsz.:155010/5

ÉPÍTETŐ:
 Nyíregyháza Megyei Jogú Város
 Önkormányzata
 4400 Nyíregyháza., Kossuth tér 1. sz

GENERÁL TERVEZŐ:

 4400 Nyíregyháza, Szabadság tér 12/a. /1/10
 T:42/402500; F:42/504885; M:30/9787264
 E-mail: gava@gavart.hu; www.gavart.hu

FELELŐS ÉPÍTÉSZE TERVEZŐ:

BELSŐÉPÍTÉS TERVEZŐ:
 1013 Budapest, Altília út 14.
 tel.: +36 (1) 375-5520
 fax: +36 (1) 489-0984
 e-mail: szenesdesignstudio@szenesdesignstudio.hu

FELELŐS BELSŐÉPÍTÉS TERVEZŐ:
 Szenes István É1 01-0179/03,
 BÉ1 01-0179/02

BELSŐÉPÍTÉS TERVEZŐK:
 Ungvári Csilla
 Hornyák Livia

BE 01.23

lépték M 1:50
 Konferencia_berekezés_V2

A méretek kivitelezés előtt a helyszínen ellenőrizendők!

**BELSŐÉPÍTÉS
KIVITELTERV**

Dátum: 2017 február

TERVEZETT ÉPÜLET:
"A Modern Városok
Program"
keretében megvalósítandó
"Pangea Ökocentrum"
(Sóstói Többfunkcionális
oktatási központ) Építési
kivitelezési Tervdokumentáció

Nyíregyháza- Sóstófürdő,
Állatpark
Blaha Lujza sétány hrsz:155010/5

ÉPÍTETŐ:
Nyíregyháza Megyei JogúVáros
Önkormányzata
4400 Nyíregyháza., Kossuth tér 1. sz

GENERÁL TERVEZŐ:



4400 Nyíregyháza, Szabadság tér 12/a. 1/10
T:42/402500; F:42/504885; M:30/9787264
E-mail: gava@gavart.hu; www.gavart.hu

FELELŐS ÉPÍTÉSSTERVEZŐ:

BELSŐÉPÍTÉS TERVEZŐ:

1013 Budapest, Attila út 14.
tel.: +36 (1) 375-5520
fax: +36 (1) 489-0984
e-mail: szenesdesignstudio@szenesdesignstudio.hu

FELELŐS BELSŐÉPÍTÉS TERVEZŐ:

Szenes István É1 01-0179/03,
BÉ1 01-0179/02

BELSŐÉPÍTÉS TERVEZŐK:

Ungvári Csilla
Hornyák Livia

BE 01.2.4

lépték M 1:50

Konferencia_Berendezes_V3

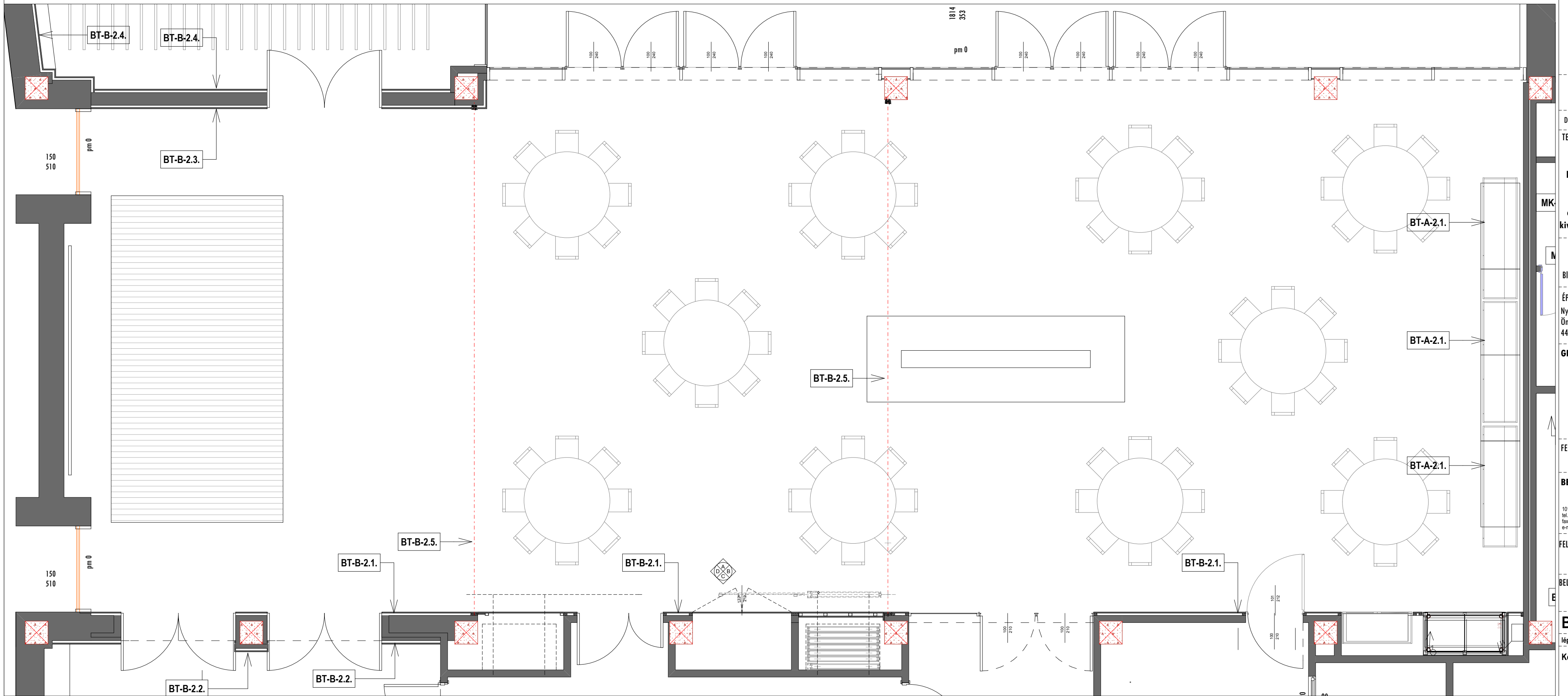

A méretek kivitelezés előtt a helyszínen ellenőrizendők!



BELSŐÉPÍTÉS KIVITELTÉZ

Dátum: 2017 február

TERVEZETT ÉPÜLET:
"A Modern Városok Program"
 keretében megvalósítandó **"Pangeo Öko centrum"**
 (Sóstói Többfunkcionális oktatási központ) Építési kivitelezési Tervdokumentáció

Nyíregyháza-Sóstófürdő, Állatpark
 Blaha Lujza sétány hrsz.:155010/5

ÉPÍTETTŐ:
 Nyíregyháza Megyei Jogú Város Önkormányzata
 4400 Nyíregyháza, Kossuth tér 1.sz

GENERÁL TERVEZŐ:

 4400 Nyíregyháza, Szabadság tér 10/a, 110
 Tel.: +36 (1) 375-5020
 Fax: +36 (1) 499-0904
 E-mail: szives@stavart.hu; szives@stavart.hu

FELELŐS ÉPÍTÉS TERVEZŐ:
 Szemes István E1-01-0179/03, BE1-01-0179/02

BELSŐÉPÍTÉS TERVEZŐ:
 1013 Budapest, Alföld ut 14.
 Tel.: +36 (1) 375-5020
 Fax: +36 (1) 499-0904
 E-mail: szives@stavart.hu; szives@stavart.hu

FELELŐS BELSŐÉPÍTÉS TERVEZŐ:
 Szemes István E1-01-0179/03, BE1-01-0179/02

BELSŐÉPÍTÉS TERVEZŐK:
 Ungvári Csilla
 Hornyák Livia

BE_01.2.5
 Mépték M 1:50
 Földszint Álmennyezet Konferencia

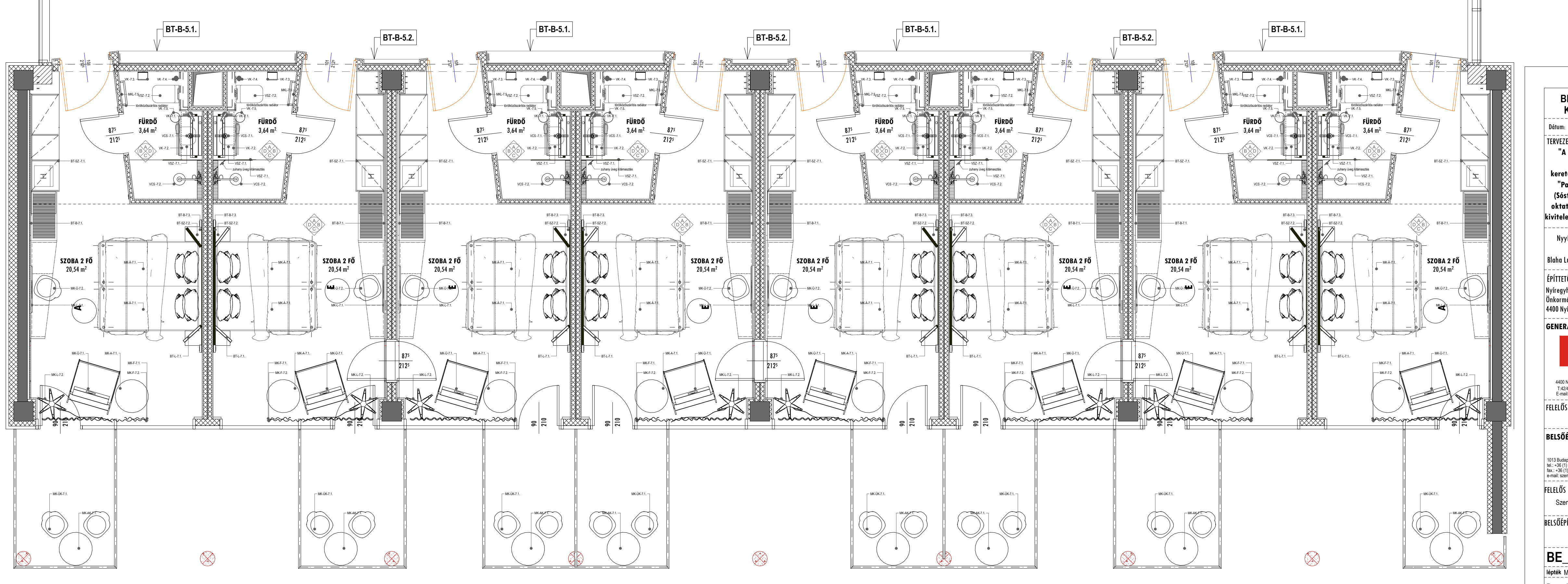
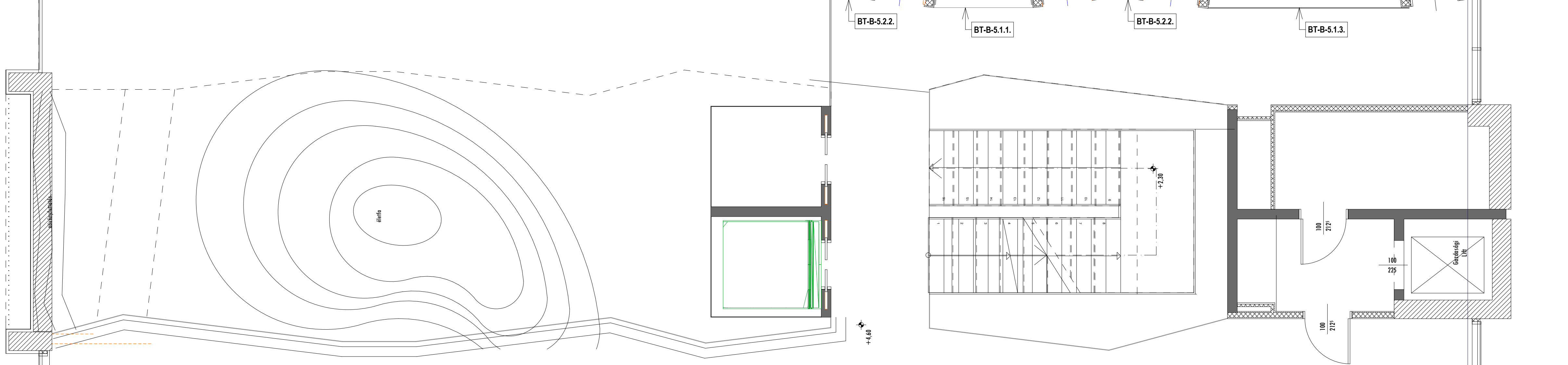
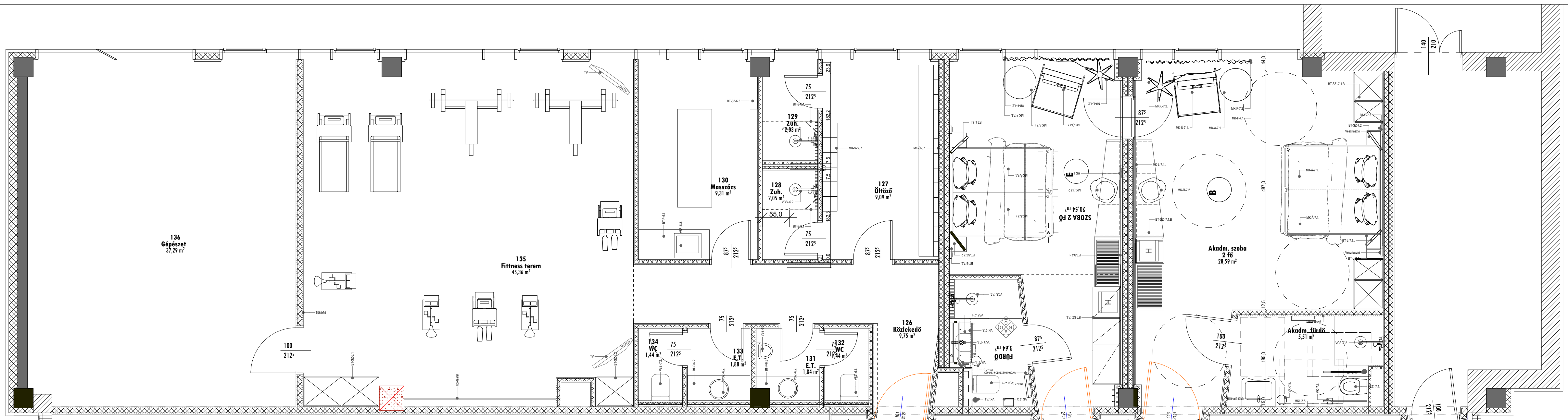

BELSŐÉPÍTÉS KIVITELTÉZ

Dátum: 2017 február

TERVEZETT ÉPÜLET:
"A Modern Városok Program"
keretében megvalósítandó
"Pangeo Öko centrum"
(Sóstói Többfunkcionális
oktatási központ) Építési
kivitelezési Tervdokumentáció

Nyíregyháza-Sóstófürdő,
Állatpark
Bírla Lujza sétány hrsz.:155010/5

ÉPÍTETŐ:
Nyíregyháza Megyei Jogú Város
Önkormányzata
4400 Nyíregyháza, Kossuth tér 1.sz

GENERÁL TERVEZŐ:

4400 Nyíregyháza, Szabadság út 10/a, U10
T:42402500 F:4254885 M:309787364
E-mail: gavo@gavart.hu www.gavart.hu

FELELŐS ÉPÍTÉSTERVEZŐ:
BELSŐÉPÍTÉS TERVEZŐ:
1013 Budapest, Árkád ut 14.
Tel.: +36 (1) 375-5030
Fax: +36 (1) 499-1084
E-mail: szenes@szenesstudio.com szenes@szenesstudio.hu

FELELŐS BELSŐÉPÍTÉS TERVEZŐ:
Szénes István E1 01-0179/03,
BE1 01-0179/02

BELSŐÉPÍTÉS TERVEZŐK:
Lingvén Csilla
Horváth Livia

BE 01.05.01
Mépték M 1:50
Berendezi alaprajz 1. emelet

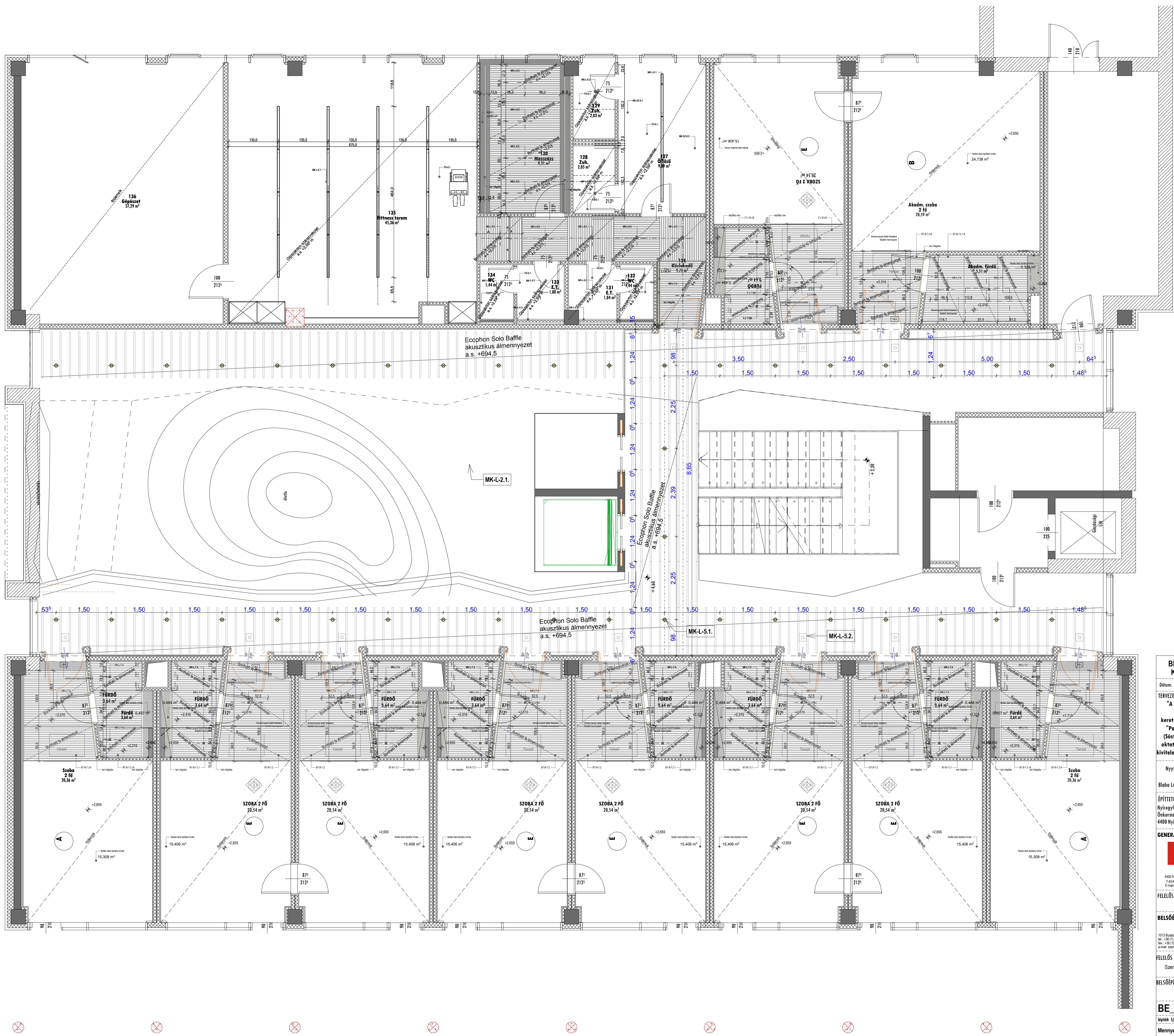

BELSŐÉPÍTÉS KIVITELTÉZ

Dátum: 2017 február

TERVEZETT ÉPÜLET:
"A Modern Városok Program"
keretében megvalósítandó
"Pangeo Ököcentrum"
(Sóstói Többfunkcionális
oktatási központ) Építési
kivitelezési Tervdokumentáció

Nyíregyháza-Sóstófürdő,
Állatpark
Blaha Lujza sétány hrsz.:155010/5

ÉPÍTETŐ:
Nyíregyháza Megyei Jogú Város
Önkormányzata
4400 Nyíregyháza, Kossuth tér 1.sz

GENERÁL TERVEZŐ:

4400 Nyíregyháza, Szabadság út 12/a, U10
T:42402000 F:42404885 M:309787304
E-mail: gavar@gavar.hu, www.gavar.hu

FELELŐS ÉPÍTÉSTERVEZŐ:

BELSŐÉPÍTÉS TERVEZŐ:
1013 Budapest, Árkád ut 14.
tel.: +36 (1) 375-5030
fax: +36 (1) 499-0984
e-mail: szentesistudio@szentesistudio.hu

FELELŐS BELSŐÉPÍTÉS TERVEZŐ:
Szentes István E1 01-0179/03,
BE1 01-0179/02

BELSŐÉPÍTÉS TERVEZŐK:
Ungvári Csilla
Hornýák Livia

BE_01.5.02
Mépték M 1:50
Mennyezeti alaprajz 1. emelet

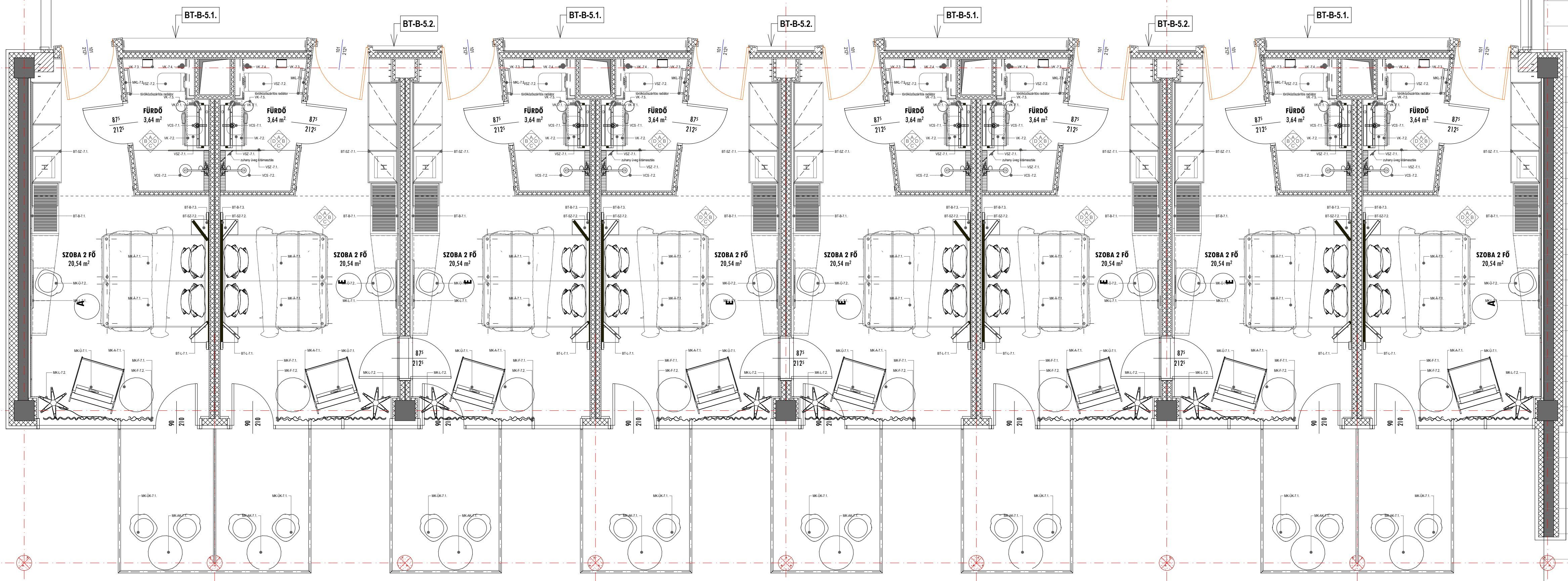
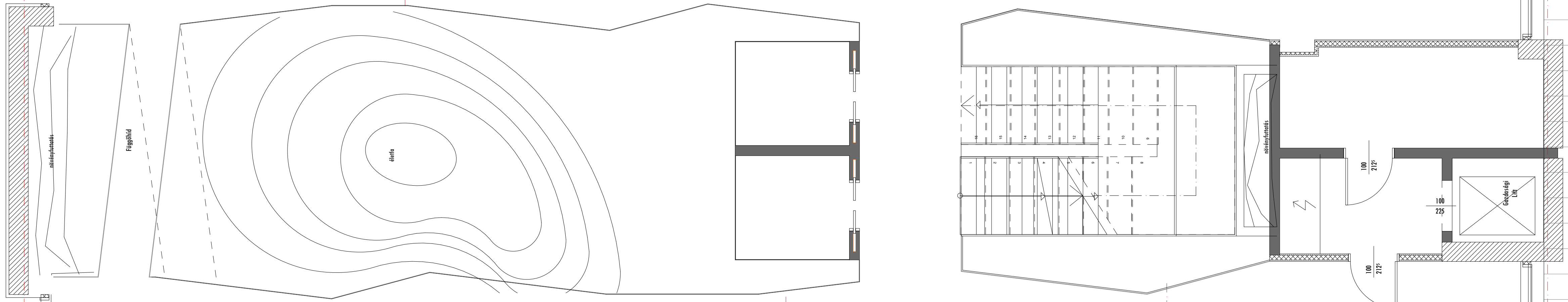
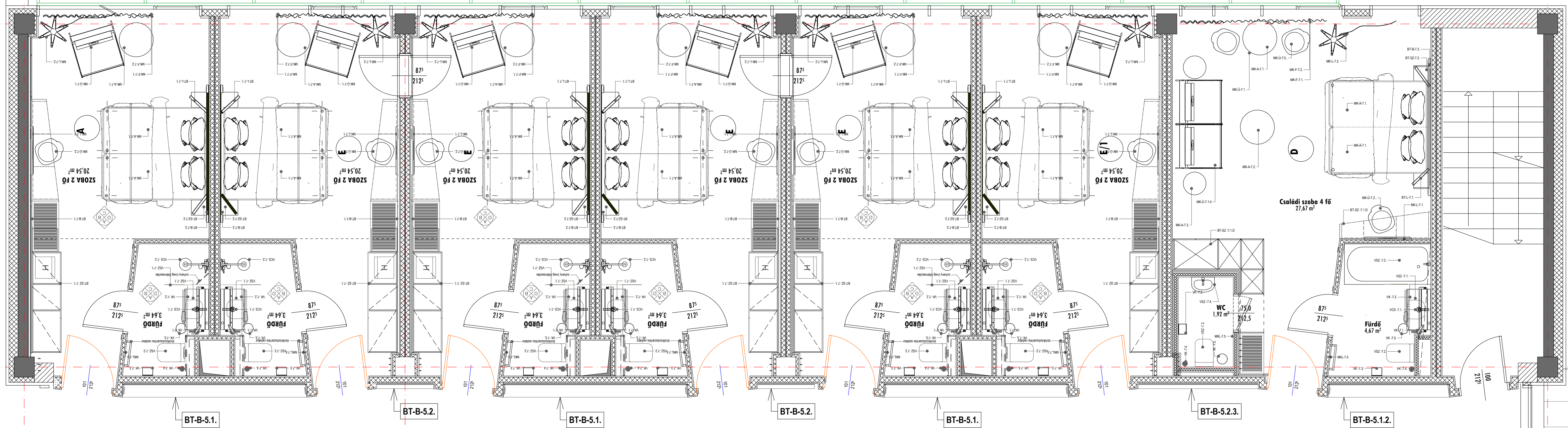

BELSŐÉPÍTÉSZ KIVITELTÉLV

Dátum: 2017 február

TERVEZETT ÉPÜLET:
"A Modern Városok Program"
keretében megvalósítandó **"Pangeo Ököcentrum"**
(Sóstói Többfunkcionális oktatási központ) Építési kivitelezési Tervdokumentáció

Nyíregyháza-Sóstófürdő, Állatpark
Bíró Lujza sétány hrsz.:155010/5

ÉPÍTETŐ:
Nyíregyháza Megyei Jogú Város Önkormányzata
4400 Nyíregyháza, Kossuth tér 1.sz

GENERÁL TERVEZŐ:

4400 Nyíregyháza Szabadság út 12/a. U10
T:42420500 F:4294885 M:309787364
E-mail: pango@givart.hu, www.givart.hu

FELELŐS ÉPÍTÉSZEZTERVEZŐ:

1013 Budapest, Aliba ut 14.
Tel: +36 (1) 375-0500
fax: +36 (1) 489-0984
E-mail: szentesistvan@szentesdesignstudio.hu

FELELŐS BELSŐÉPÍTÉSZEZTERVEZŐ:
Szentes István E1 01-0179/03,
BE1 01-0179/02

BELSŐÉPÍTÉSZEZTERVEZŐK:
Ungvári Csilla
Hornyák Livia

BE 01.5.03
Méret: M 1:50
Brendezési alaprajz 2.emelet

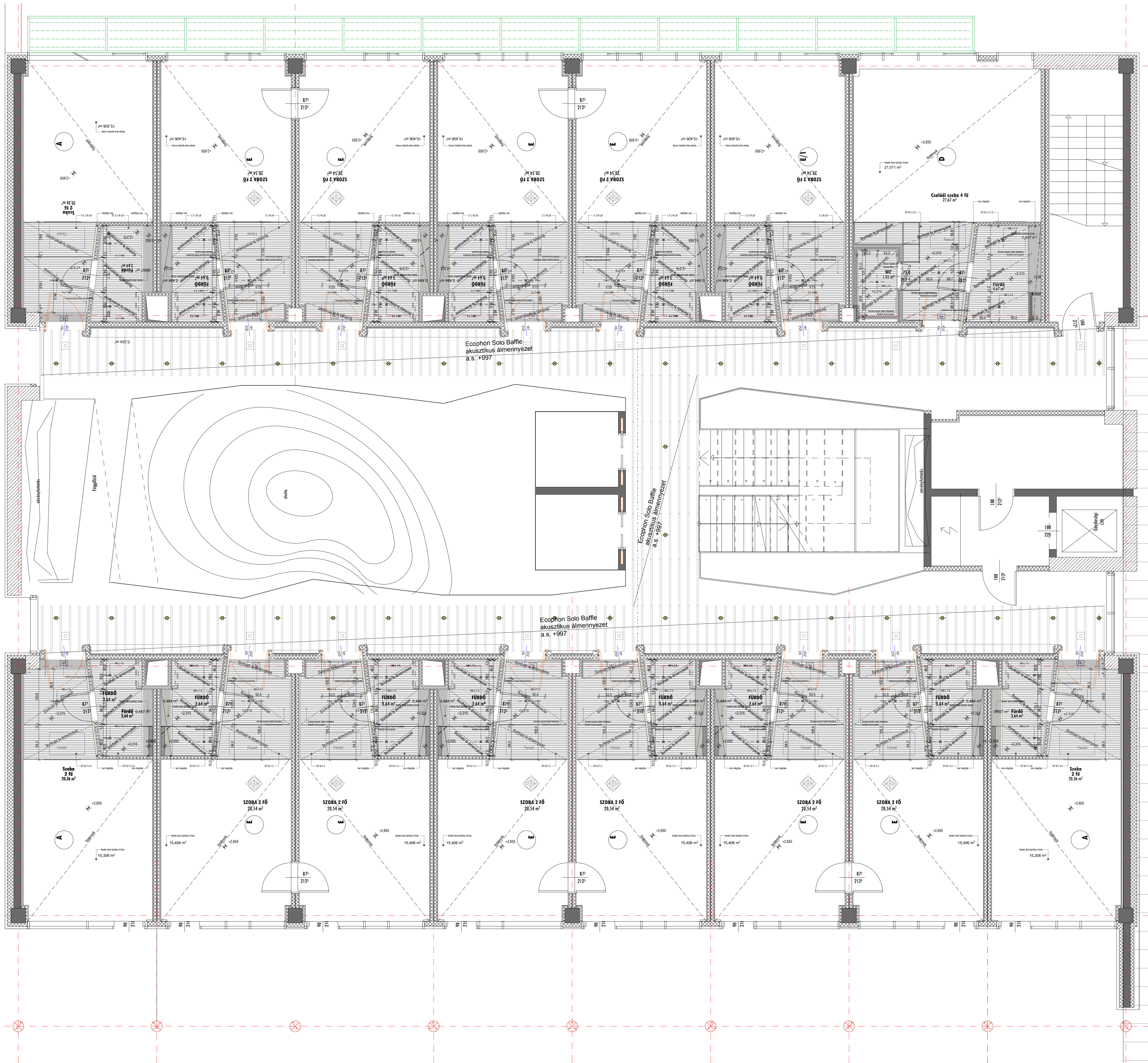

BELSŐÉPÍTÉS KIVITELTÉSZ

Dátum: 2017 február

TERVEZTI ÉPÜLET:
"A Modern Városok Program"
keretében megvalósítandó
"Pangea Ököcentrum"
(Sóstói Többfunkcionális
oktatói központ) Építési
kivitelezési Tervdokumentáció

Nyíregyháza-Sóstófürdő,
Állatpark
Blaha Lujza sétány hrsz.:155010/5

ÉPÍTETŐ:
Nyíregyháza Megyei Jogú Város
Önkormányzata
4400 Nyíregyháza, Kossuth tér 1.sz

GENERÁL TERVEZŐ:

GAZART
STUDIO KFT.

4400 Nyíregyháza, Szabadság tér 12/a, 110
Tel.: +36 (1) 375-5030
Fax: +36 (1) 499-0984
E-mail: szentes@gazart.hu; szentes@studiokft.hu

FELELŐS ÉPÍTÉSTERVEZŐ:

BELSŐÉPÍTÉS TERVEZŐ:

1013 Budapest, Árkád ut 14.
Tel.: +36 (1) 375-5030
Fax: +36 (1) 499-0984
E-mail: szentes@studiokft.hu; szentes@studiokft.hu

FELELŐS BELSŐÉPÍTÉS TERVEZŐ:

Szenes István E1 01-0179/03,
BE1 01-0179/02

BELSŐÉPÍTÉS TERVEZŐK:

Ungvári Csilla
Hornótyák Livia

BE 01.5.04
Mépték M 1:50
Mennyezeti alaprajz 2. emelet

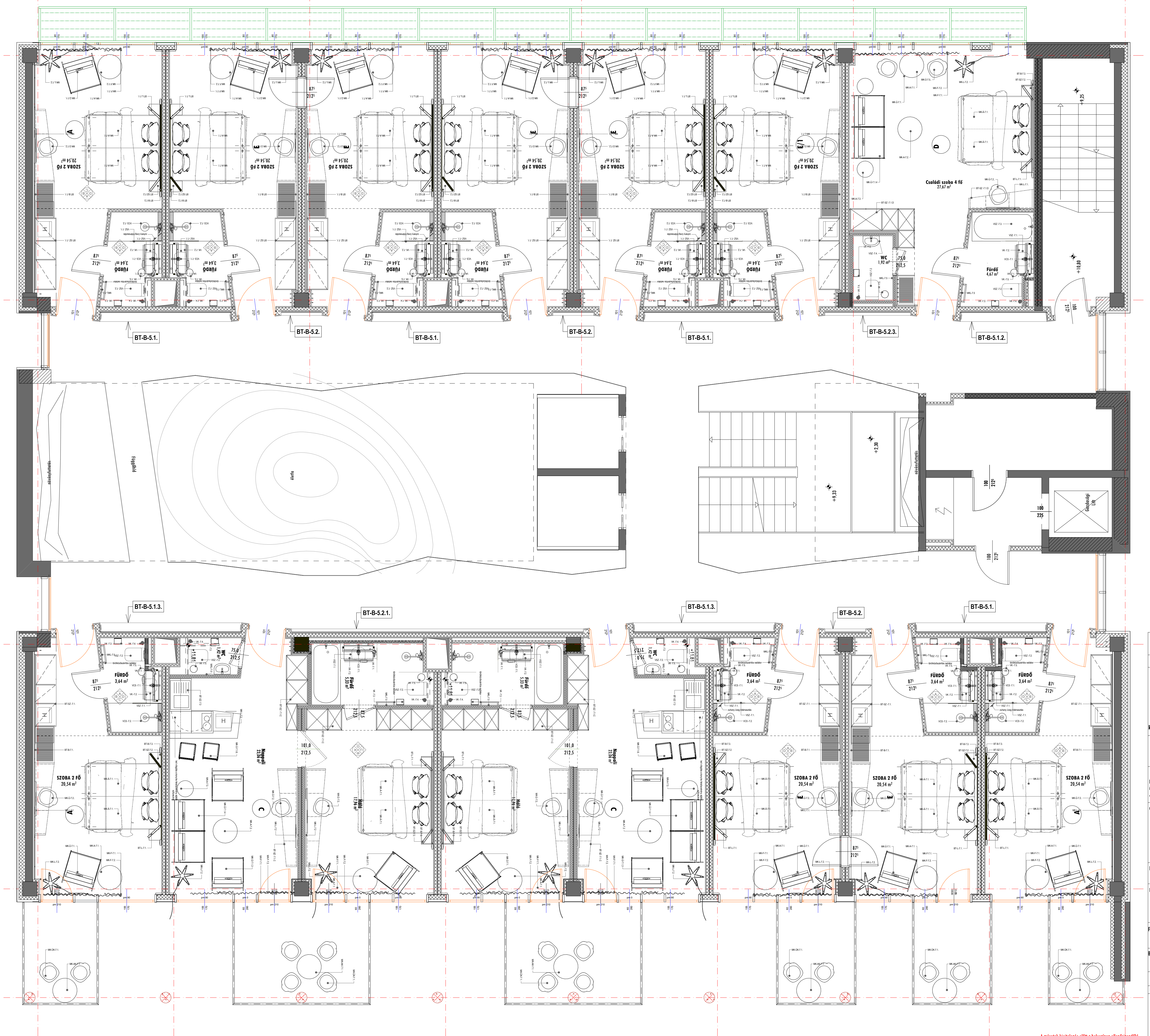

BELSŐÉPÍTÉSZ KIVITELTÉLV

Dátum: 2017 február

TERVEZETT ÉPÜLET:
"A Modern Városok Program"
keretében megvalósítandó
"Pangeo Ökocentrum"
(Sóstói Többfunkcionális oktatási központ) Építési kivitelezési Tervdokumentáció

Nyíregyháza-Sóstófürdő, Állatpark
Blaha Lujza sétány hrsz.:155010/5

ÉPÍTETŐ:
Nyíregyháza Megyei Jogú Város Önkormányzata
4400 Nyíregyháza, Kossuth tér 1.sz

GENERÁL TERVEZŐ:

GAU-ART
STUDIO KFT.

4400 Nyíregyháza, Szabadság út 10/a
T: 42402500 F: 42504885 M: 309787384
E-mail: gaurart@gauart.hu, www.gaurart.hu

FELELŐS ÉPÍTÉSZTERVEZŐ:

BELSŐÉPÍTÉSZ TERVEZŐ:

1013 Budapest, Árkád ut 14.
M: +36 (1) 375-5030
fax: +36 (1) 449-1084
e-mail: szenes@szenesstudio.com, szenes@szenesstudio.hu

FELELŐS BELSŐÉPÍTÉSZ TERVEZŐ:
Szénes István E1 01-0179/03,
BE1 01-0179/02

BELSŐÉPÍTÉSZ TERVEZŐK:
Lingvánt Csilla
Hornyák Livia

BE 01.5.05
Méret: M 1:50
Berendezési alaprajz 3. emelet

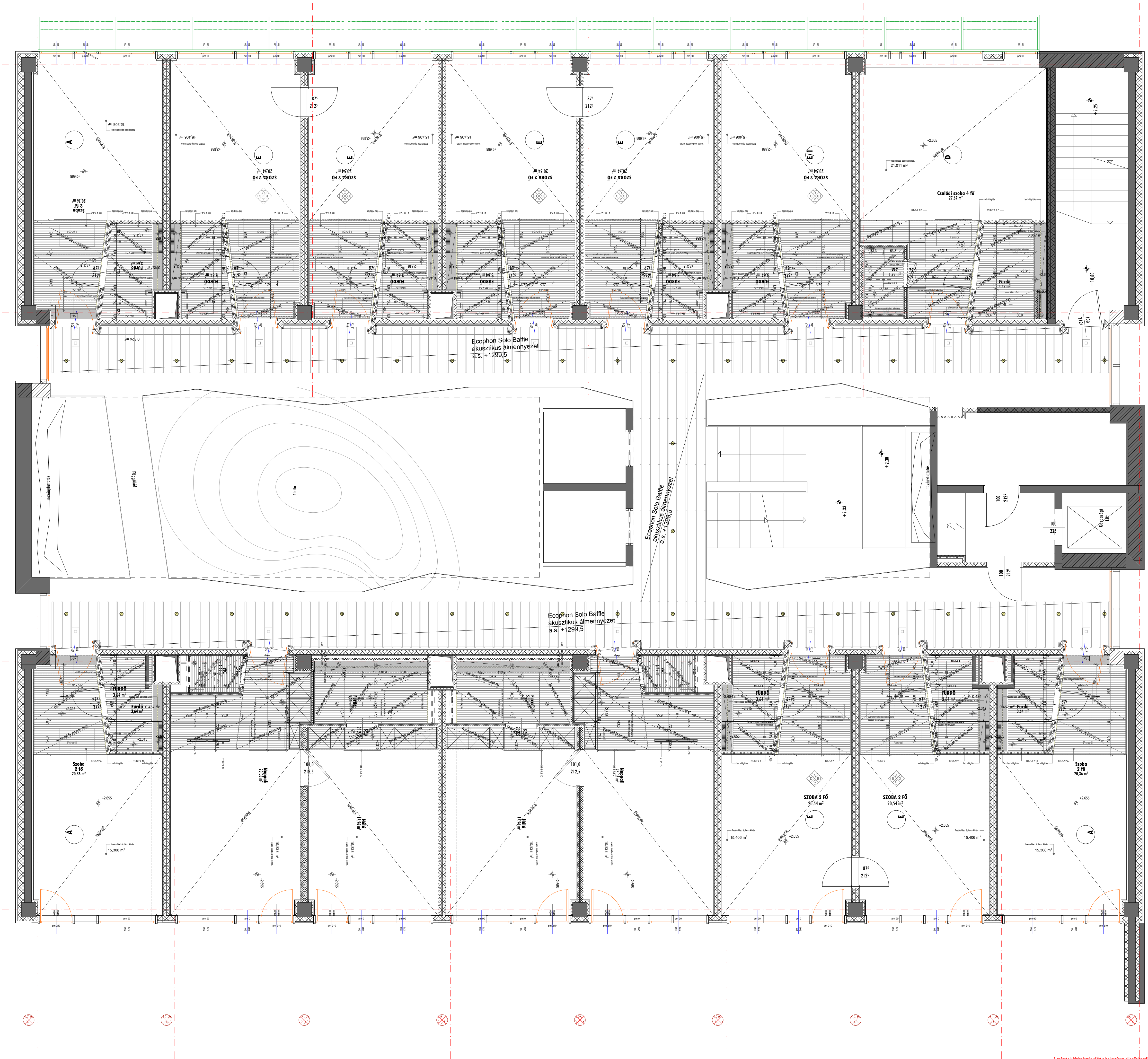

BELSŐÉPÍTÉS KIVITELTÉZ

Dátum: 2017 február

TERVEZETT ÉPÜLET:
"A Modern Városok Program"
keretében megvalósítandó
"Pangeo Ökocentrum"
(Sóstói Többfunkcionális oktatási központ) Építési kivitelezési Tervdokumentáció

Nyíregyháza-Sóstófürdő, Állatpark
Blaha Lujza sétány hrsz.:155010/5

ÉPÍTETŐ:
Nyíregyháza Megyei Igazgató Hivatal
4400 Nyíregyháza, Kossuth tér 1.sz

GENERÁL TERVEZŐ:

GAJART
STUDIO KFT.

4400 Nyíregyháza, Szabadság tér 12/a, 110
T: 42420200 F: 42424885 M: 309197394
E-mail: gajart@gaajart.hu www.gajart.hu

FELELŐS ÉPÍTÉSTERVEZŐ:

BELSŐÉPÍTÉS TERVEZŐ:

1013 Budapest, Aliba ut 14.
Tel.: +36 (1) 375-0530
Fax: +36 (1) 449-1084
e-mail: szenes@szenesstudio.com szenes@szenesstudio.hu

FELELŐS BELSŐÉPÍTÉS TERVEZŐ:
Szénes István E: 01-0179103,
BE1 01-0179102

BELSŐÉPÍTÉS TERVEZŐK:
Ungvári Csilla
Hornýk Livia

BE 01.5.06
Mépték M 1:50
Mennyezeti alaprajz 3. emelet

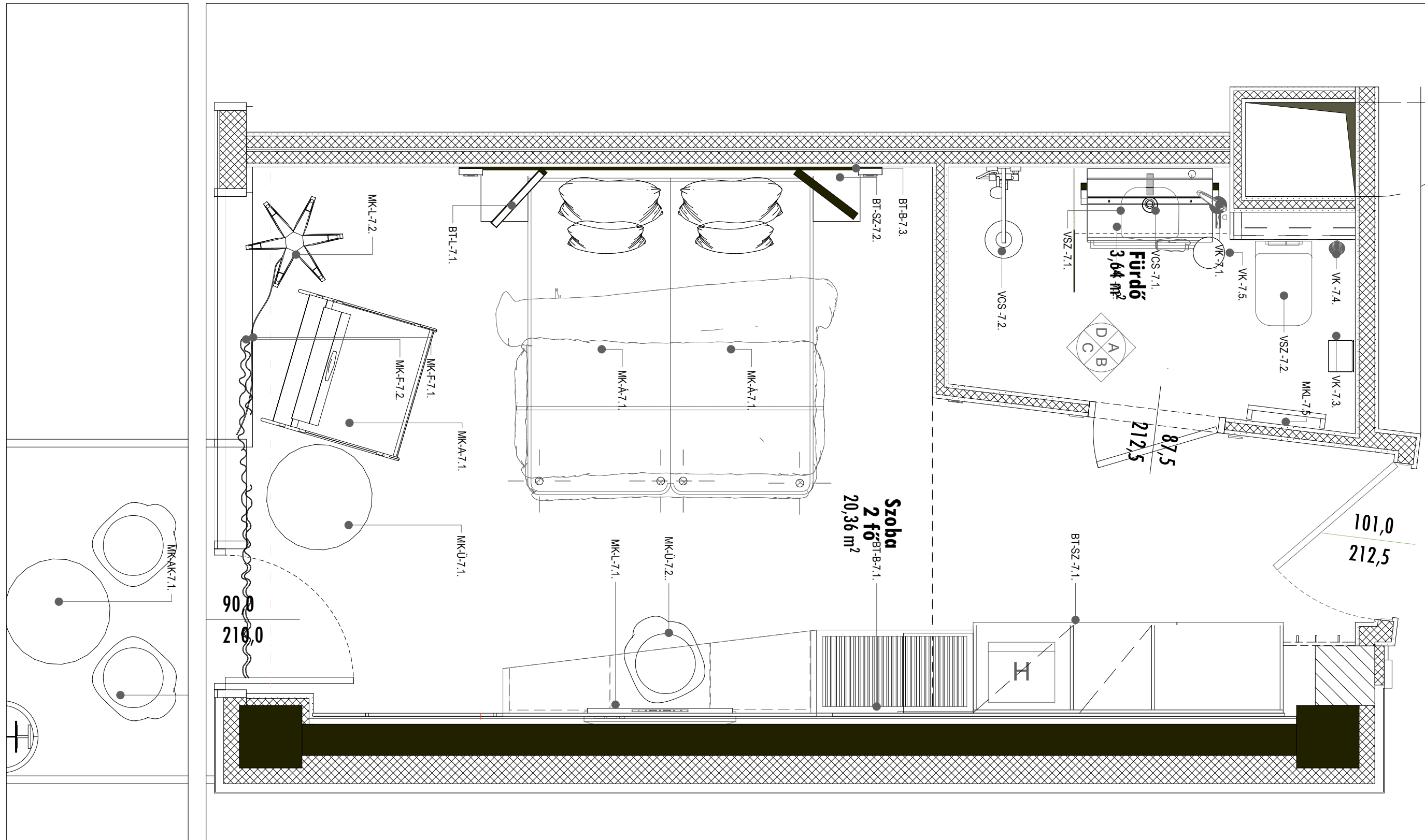

**BELSŐÉPÍTÉS
KIVITELTERV**

Dátum: 2017 február

TERVEZETT ÉPÜLET:

"A Modern Várososok Program"
keretében megvalósítandó
"Pangea Ökocentrum"
(Sóstói Többfunkcionális
oktatási központ) Építési
kivitelezési Tervdokumentáció

Nyíregyháza- Sóstófürdő,
Állatpark
Blaha Lujza sétány hrsz:155010/5

ÉPÍTETŐ:

Nyíregyháza Megyei Jogú Város
Önkormányzata
4400 Nyíregyháza., Kossuth tér 1.sz

GENERÁL TERVEZŐ:



4400 Nyíregyháza, Szabadság tér 12/a. I/10
T:42/402500; F:42/504885; M:30/9787264
E-mail: gava@gavart.hu; www.gavart.hu

FELELŐS ÉPÍTÉSTERVEZŐ:

Gáva Attila
É/1-15-0041

BELSŐÉPÍTÉS TERVEZŐ:

1013 Budapest, Attila út 14.
tel.: +36 (1) 375-5520
fax.: +36 (1) 489-0984
e-mail: szenesdesignstudio@szenesdesignstudio.hu



FELELŐS BELSŐÉPÍTÉS TERVEZŐ:

Szenes István É1 01-0179/03,
BÉ1 01-0179/02

BELSŐÉPÍTÉS TERVEZŐK:

Ungvári Csilla
Hornyák Livia

BE 01.7.1

lépték M 1:25

A típusú szoba Berendezési
terv

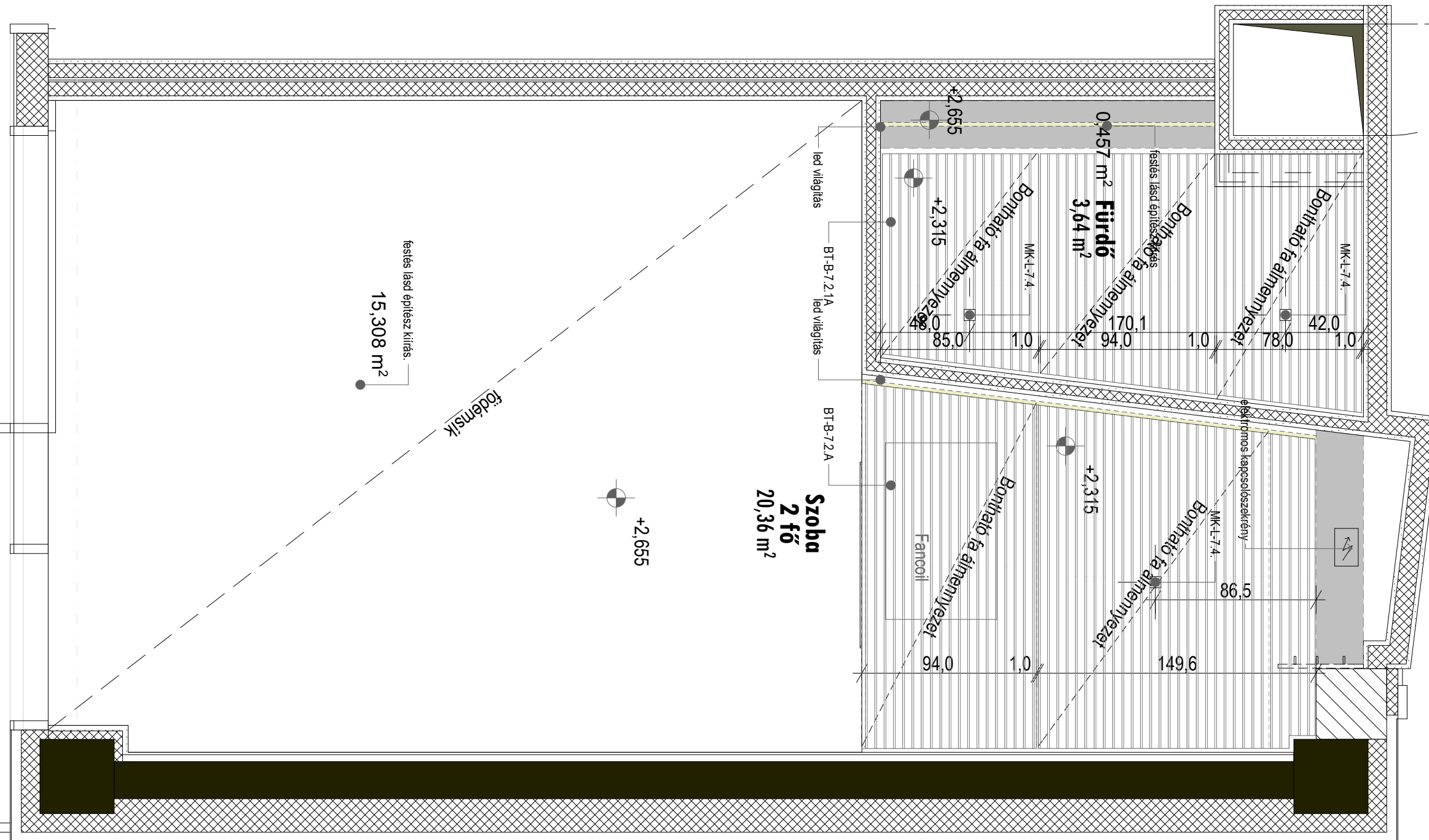

**BELSŐÉPÍTÉS
KIVITELTERV**

Dátum: 2017 február

TERVEZETT ÉPÜLET:
**"A Modern Várososok
 Program"**
 keretében megvalósítandó
"Pangea Ökocentrum"
 (Sóstói Többfunkcionális
 oktatási központ) Építési
 kivitelezési Tervdokumentáció

Nyíregyháza- Sóstófürdő,
 Állatpark
 Blaha Lujza sétány hrsz.:155010/5

ÉPÍTETŐ:
 Nyíregyháza Megyei Jogú Város
 Önkormányzata
 4400 Nyíregyháza., Kossuth tér 1.sz

GENERÁL TERVEZŐ:



4400 Nyíregyháza, Szabadság tér 12/a. I/10
 T:42/402500; F:42/504885; M:30/9787264
 E-mail: gava@gavart.hu; www.gavart.hu

FELELŐS ÉPÍTÉSTERVEZŐ:
 Gáva Attila
 É/1-15-0041

BELSŐÉPÍTÉS TERVEZŐ:



1013 Budapest, Attila út 14.
 tel.: +36 (1) 375-5520
 fax.: +36 (1) 489-0984
 e-mail: szenesdesignstudio@szenesdesignstudio.hu

FELELŐS BELSŐÉPÍTÉS TERVEZŐ:
 Szenes István É1 01-0179/03,
 BÉ1 01-0179/02

BELSŐÉPÍTÉS TERVEZŐK:
 Ungvári Csilla
 Hornyák Livia

BE 01.7.2

lépték M 1:25
 A típusú szoba Álmennyezeti
 terv

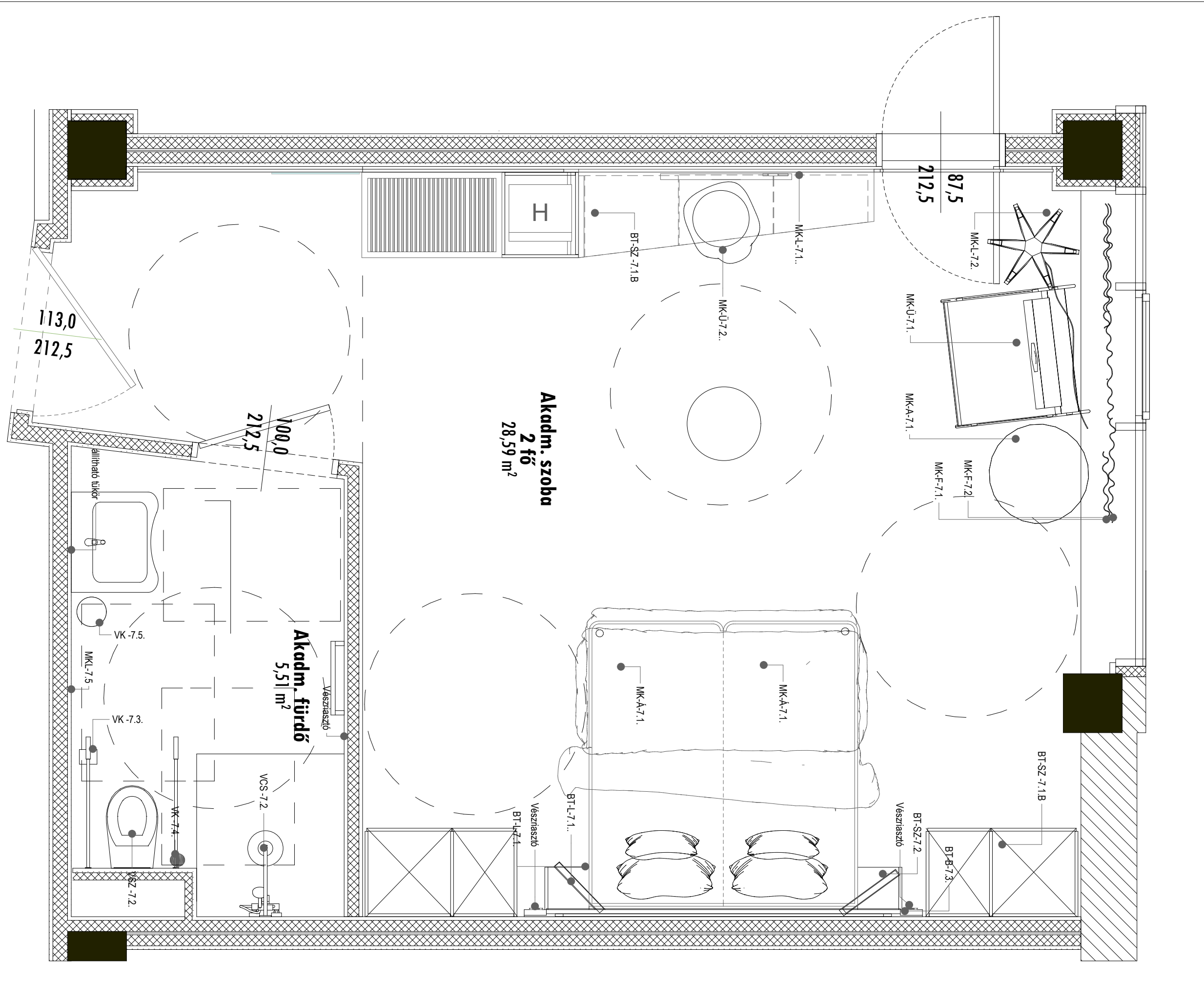

**BELSŐÉPÍTÉS
KIVITELTERV**

Dátum: 2017 február

TERVEZETT ÉPÜLET:
**"A Modern Városok
 Program"**
 keretében megvalósítandó
"Pangea Ökocentrum"
 (Sóstói Többfunkcionális
 oktatási központ) Építési
 kivitelezési Tervdokumentáció

Nyíregyháza- Sóstófürdő,
 Állatpark
 Blaha Lujza sétány hrsz:155010/5

ÉPÍTETŐ:
 Nyíregyháza Megyei JogúVáros
 Önkormányzata
 4400 Nyíregyháza., Kossuth tér 1.sz

GENERÁL TERVEZŐ:



4400 Nyíregyháza, Szabadság tér12/a. /10
 T:42/402500;F:42/504885;M:30/9787264
 E-mail: gava@gavart.hu; www.gavart.hu

FELELŐS ÉPÍTÉSTERVEZŐ:
 Gáva Attila
 É/1-15-0041

BELSŐÉPÍTÉS TERVEZŐ:



1013 Budapest, Attila út 14.
 tel.: +36 (1) 375-5520
 fax.: +36 (1) 489-0984
 e-mail: szenesdesignstudio@szenesdesignstudio.hu

FELELŐS BELSŐÉPÍTÉS TERVEZŐ:
 Szenes István É1 01-0179/03,
 BÉ1 01-0179/02

BELSŐÉPÍTÉS TERVEZŐK:
 Ungvári Csilla
 Hornyák Livia

BE 01.7.3

lépték M 1:25

B típusú szoba Berendezési
 terv

**BELSŐÉPÍTÉS
KIVITELTERV**

Dátum: 2017 február

TERVEZETT ÉPÜLET:

**"A Modern Városok
Program"
keretében megvalósítandó
"Pangea Ökocentrum"
(Sóstói Többfunkcionális
oktatási központ) Építési
kivitelezési Tervdokumentáció**

Nyíregyháza- Sóstófürdő,
Állatpark
Blaha Lujza sétány hrsz:155010/5

ÉPÍTETŐ:

Nyíregyháza Megyei Jogú Város
Önkormányzata
4400 Nyíregyháza., Kossuth tér 1.sz

GENERÁL TERVEZŐ:



4400 Nyíregyháza, Szabadság tér 12/a. /10
T:42/402500; F:42/504885; M:30/9787264
E-mail: gava@gavart.hu; www.gavart.hu

FELELŐS ÉPÍTÉSTERVEZŐ:

Gáva Attila
É/1-15-0041

BELSŐÉPÍTÉS TERVEZŐ:

1013 Budapest, Attila út 14.
tel.: +36 (1) 375-5520
fax.: +36 (1) 489-0984
e-mail: szenesdesignstudio@szenesdesignstudio.hu



FELELŐS BELSŐÉPÍTÉS TERVEZŐ:

Szenes István É1 01-0179/03,
BÉ1 01-0179/02

BELSŐÉPÍTÉS TERVEZŐK:

Ungvári Csilla
Hornyák Livia

BE 01.7.4

lépték M 1:25

B típusú szoba Álmenyezeti
terv

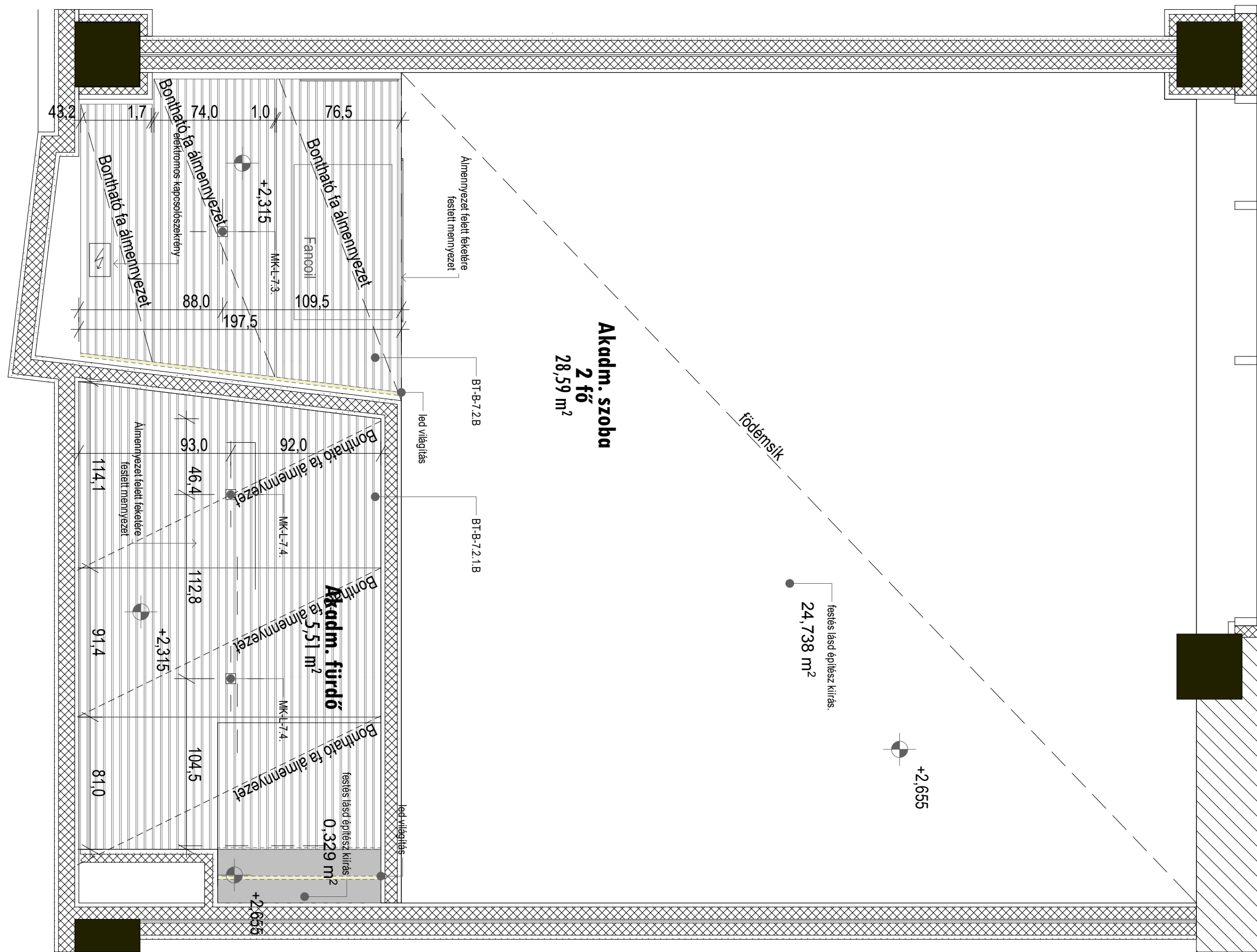



BELSŐÉPÍTÉS KIVITELTERV

Dátum: 2017 február

TERVEZETT ÉPÜLET:
"A Modern Várososok Program"
keretében megvalósítandó
"Pangea Ökocentrum"
(Sóstói Többfunkcionális oktatási központ) Építési kivitelezési Tervdokumentáció

Nyíregyháza-Sóstófürdő, Állatpark
Blaha Lujza sétány hrsz.:155010/5

ÉPÍTETŐ:
Nyíregyháza Megyei Jogú Város Önkormányzata
4400 Nyíregyháza., Kossuth tér 1.sz

GENERÁL TERVEZŐ:

GivArt
Stúdió Kft.
4400 Nyíregyháza, Szabadság tér12/a. 1/10
T:42402500 F:42504885 M:309787264
E-mail: givart@givart.hu www.givart.hu

FELELŐS ÉPÍTÉSTERVEZŐ:

BELSŐÉPÍTÉS TERVEZŐ:

1013 Budapest, Attila út 14.
tel: +36 (1) 375-5520
fax: +36 (1) 489-0984
e-mail: szenesdesigntudio@szenesdesigntudio.hu

FELELŐS BELSŐÉPÍTÉS TERVEZŐ:
Szenes István É1 01-0179/03,
BÉ1 01-0179/02

BELSŐÉPÍTÉS TERVEZŐK:
Ungvári Csilla
Hornják Livia

BE_01.7.5
lépték M 1:25
C típusú szoba Berendezési terv

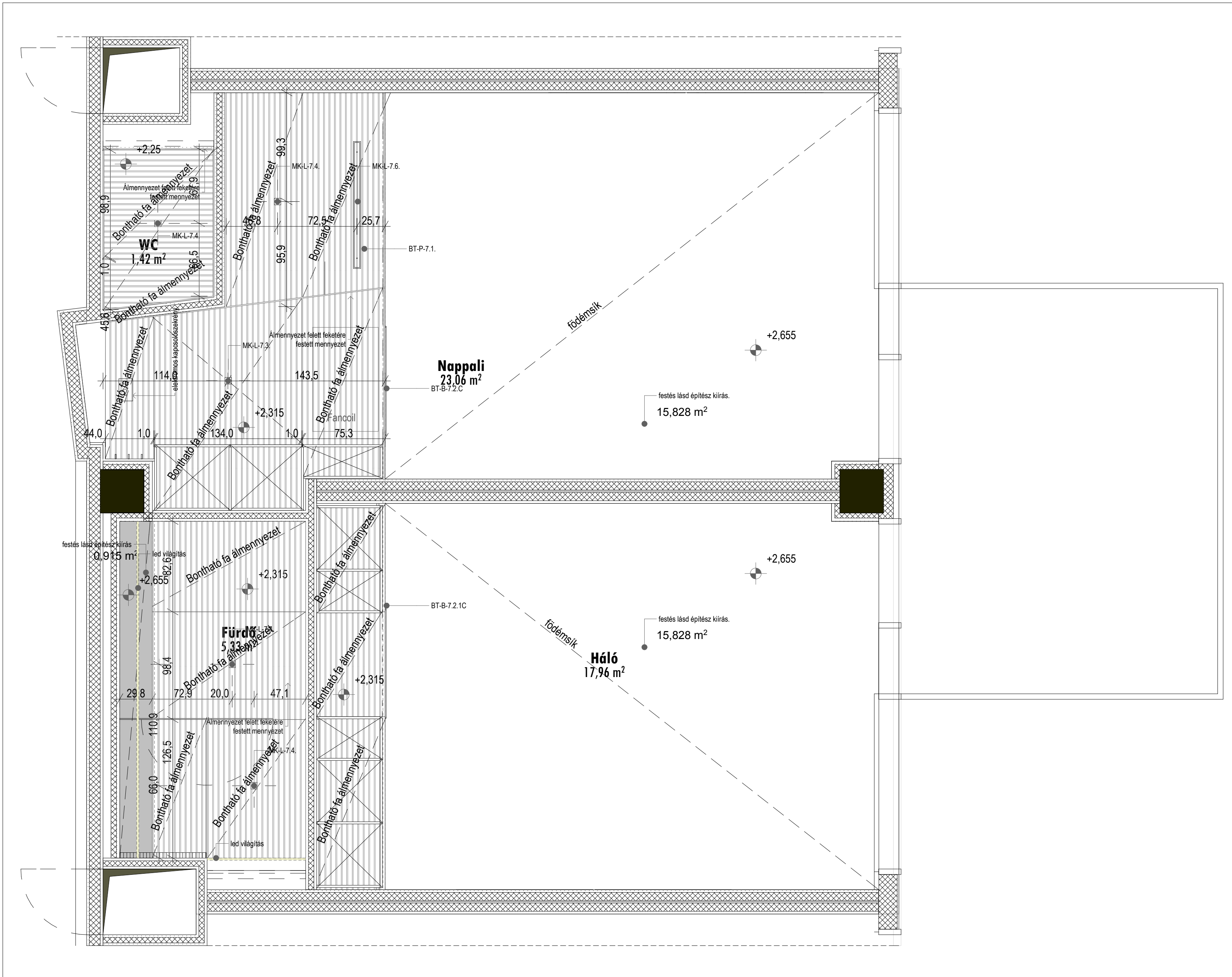

BELSŐÉPÍTÉS KIVITELTERV

Dátum: 2017 február

TERVEZETT ÉPÜLET:
"A Modern Városok Program"
keretében megvalósítandó
"Pangea Ökocentrum"
(Sóstói Többfunkcionális
oktatási központ) Építési
kivitelezési Tervdokumentáció

Nyíregyháza-Sóstófürdő,
Állatpark
Blaha Lujza sétány hrsz.:155010/5

ÉPÍTETŐ:
Nyíregyháza Megyei Jogú Város
Önkormányzata
4400 Nyíregyháza., Kossuth tér 1.sz

GENERÁL TERVEZŐ:

GivArt
Stúdió Kft.
4400 Nyíregyháza Szabadság tér12/a. 1/10
T:42402500 F:42504885 M:309787264
E-mail: givart@givart.hu www.givart.hu

FELELŐS ÉPÍTÉSTERVEZŐ:

BELSŐÉPÍTÉS TERVEZŐ:

1013 Budapest, Attila út 14.
tel: +36 (1) 375-5520
fax: +36 (1) 489-0984
e-mail: szenesdesignstudio@szenesdesignstudio.hu

FELELŐS BELSŐÉPÍTÉS TERVEZŐ:
Szenes István É1 01-0179/03,
BÉ1 01-0179/02

BELSŐÉPÍTÉS TERVEZŐK:
Ungvári Csilla
Hornyak Livia

BE_01.7.6
lépték M 1:25

C típusú szoba a Álmennyezeti
terv

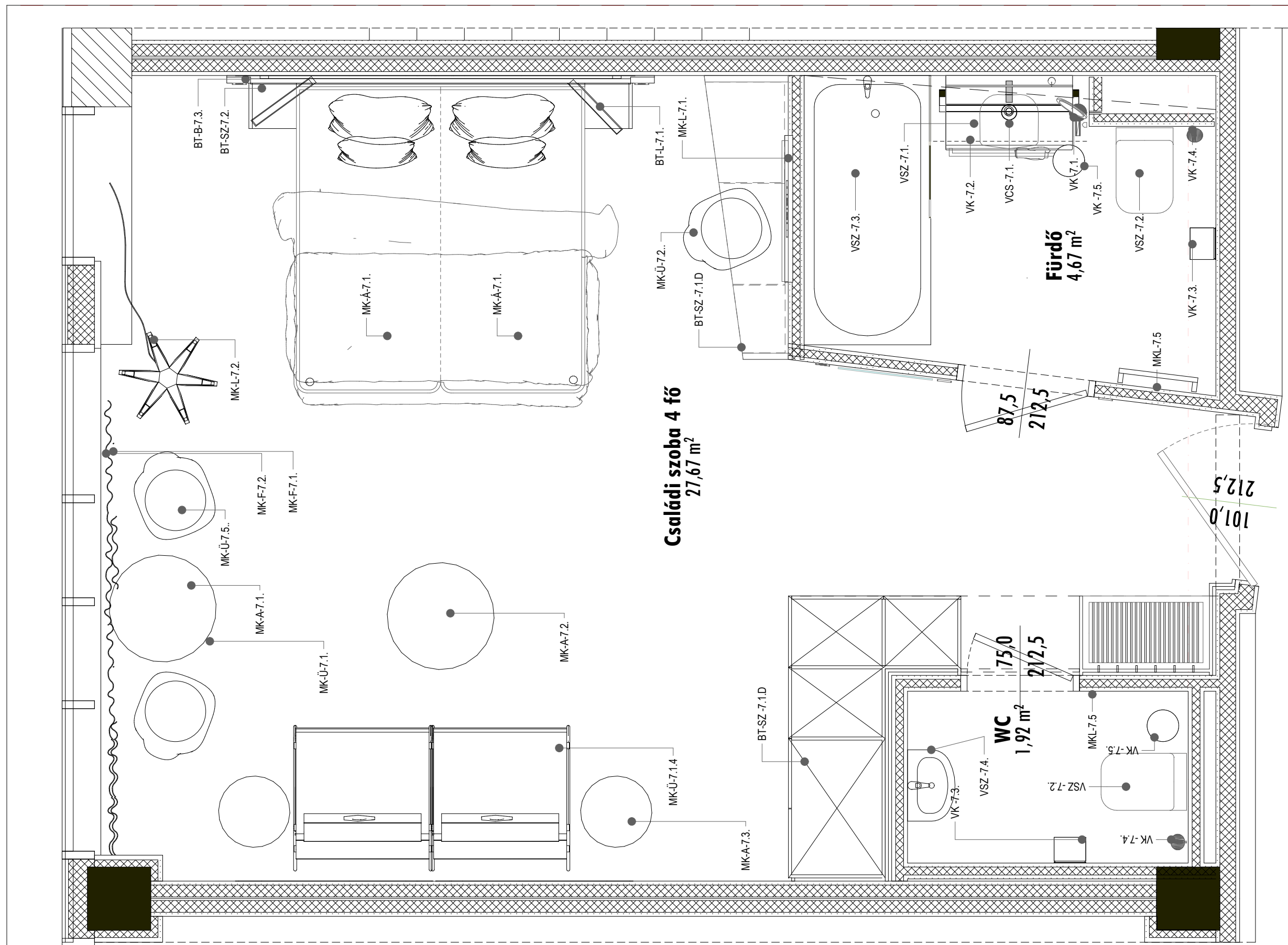

Családi szoba 4 fő
27,67 m²

Fürdő
4,67 m²

WC
1,92 m²

**BELSŐÉPÍTÉS
KIVITELTERV**

Dátum: 2017 február

TERVEZETT ÉPÜLET:
"A Modern Városok
Program"
keretében megvalósítandó
"Pangea Ökocentrum"
(Sóstói Többfunkcionális
oktatási központ) Építési
kivitelezési Tervdokumentáció

Nyíregyháza- Sóstófürdő,
Állatpark
Blaha Lujza sétány hrsz:155010/5

ÉPÍTETŐ:
Nyíregyháza Megyei Jogú Város
Önkormányzata
4400 Nyíregyháza., Kossuth tér 1.sz

GENERÁL TERVEZŐ:



4400 Nyíregyháza, Szabadság tér 12/a. I/10
T:42/402500; F:42/504885; M:30/9787264
E-mail: gava@gavart.hu; www.gavart.hu

FELELŐS ÉPÍTÉSTERVEZŐ:

Gáva Attila
É/1-15-0041

BELSŐÉPÍTÉS TERVEZŐ:

1013 Budapest, Attila út 14.
tel.: +36 (1) 375-5520
fax.: +36 (1) 489-0984
e-mail: szenesdesignstudio@szenesdesignstudio.hu



FELELŐS BELSŐÉPÍTÉS TERVEZŐ:

Szenes István É1 01-0179/03,
BÉ1 01-0179/02

BELSŐÉPÍTÉS TERVEZŐK:

Ungvári Csilla
Hornyák Livia

BE 01.7.7

lépték M 1:25

D típusú szoba Berendezési
terv

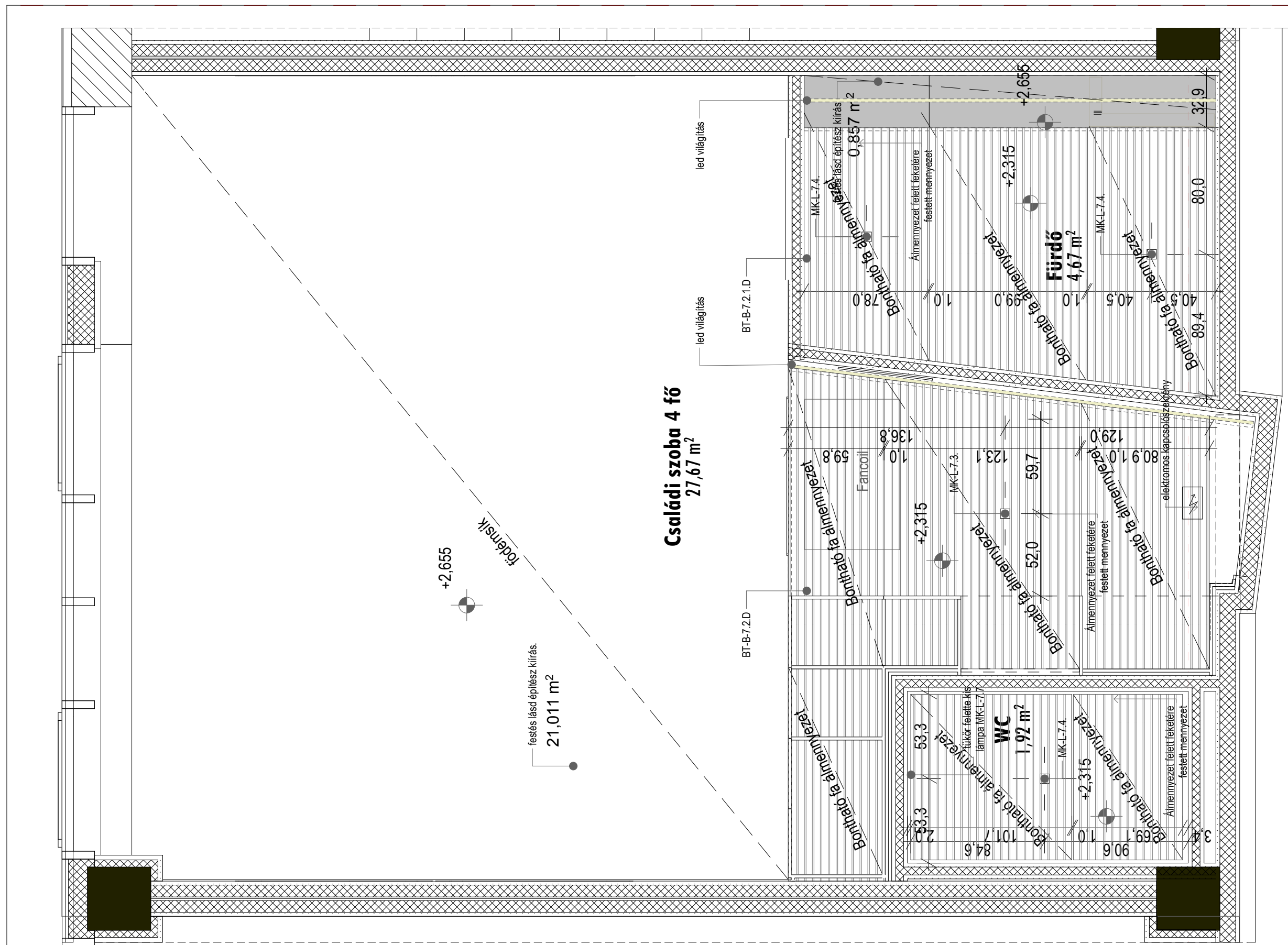

BELSŐÉPÍTÉS KIVITELTERV

Dátum: 2017 február

TERVEZETT ÉPÜLET:

"A Modern Városok
Program"
keretében megvalósítandó
"Pangea Ökocentrum"
(Sóstói Többfunkcionális
oktatási központ) Építési
kivitelezési Tervdokumentáció

Nyíregyháza- Sóstófürdő,
Állatpark
Blaha Lujza sétány hrsz:155010/5

ÉPÍTETŐ:

Nyíregyháza Megyei Jogú Város
Önkormányzata
4400 Nyíregyháza., Kossuth tér 1.sz

GENERÁL TERVEZŐ:



4400 Nyíregyháza, Szabadság tér 12/a. I/10
T:42/402500; F:42/504885; M:30/9787264
E-mail: gava@gavart.hu; www.gavart.hu

FELELŐS ÉPÍTÉSTERVEZŐ:

Gáva Attila
É/1-15-0041

BELSŐÉPÍTÉS TERVEZŐ:

1013 Budapest, Attila út 14.
tel.: +36 (1) 375-5520
fax.: +36 (1) 489-0984
e-mail: szenesdesignstudio@szenesdesignstudio.hu



FELELŐS BELSŐÉPÍTÉS TERVEZŐ:

Szenes István É1 01-0179/03,
BÉ1 01-0179/02

BELSŐÉPÍTÉS TERVEZŐK:

Ungvári Csilla
Hornyák Livia

BE 01.7.8

lépték M 1:25

D típusú szoba a Álmennyezeti
terv

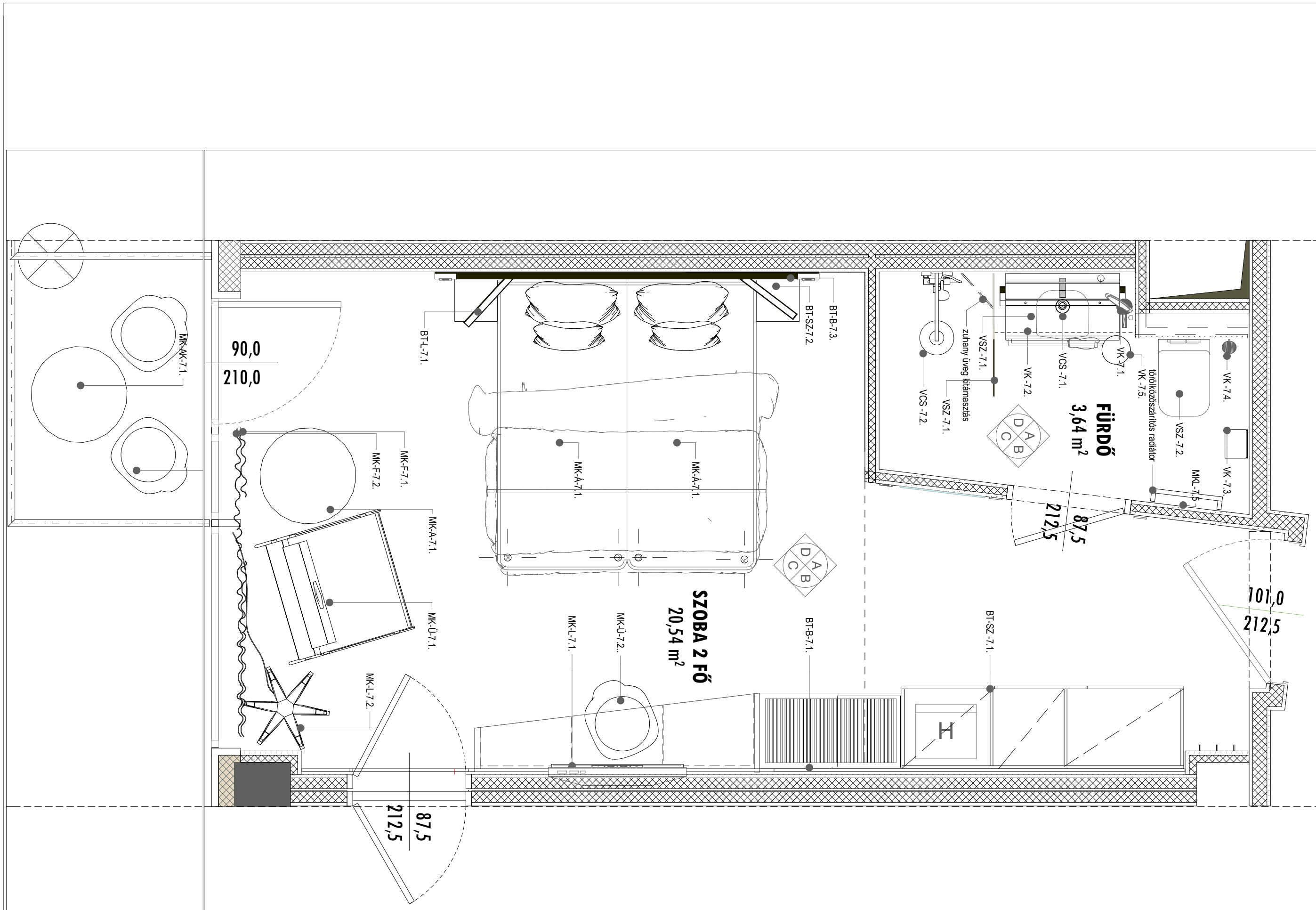

**BELSŐÉPÍTÉS
KIVITELTERV**

Dátum: 2017 február

TERVEZETT ÉPÜLET:
**"A Modern Városok
 Program"**
 keretében megvalósítandó
"Pangea Ökocentrum"
 (Sóstói Többfunkcionális
 oktatási központ) Építési
 kivitelezési Tervdokumentáció

Nyíregyháza- Sóstófürdő,
 Állatpark
 Blaha Lujza sétány hrsz.:155010/5

ÉPÍTETŐ:
 Nyíregyháza Megyei Jogú Város
 Önkormányzata
 4400 Nyíregyháza., Kossuth tér 1.sz

GENERÁL TERVEZŐ:



4400 Nyíregyháza, Szabadság tér 12/a. /10
 T:42/402500; F:42/504885; M:30/9787264
 E-mail: gava@gavart.hu; www.gavart.hu

FELELŐS ÉPÍTÉSTERVEZŐ:
 Gáva Attila
 É/1-15-0041

BELSŐÉPÍTÉS TERVEZŐ:



1013 Budapest, Attila út 14.
 tel.: +36 (1) 375-5520
 fax.: +36 (1) 489-0984
 e-mail: szenesdesignstudio@szenesdesignstudio.hu

FELELŐS BELSŐÉPÍTÉS TERVEZŐ:
 Szenes István É1 01-0179/03,
 BÉ1 01-0179/02

BELSŐÉPÍTÉS TERVEZŐK:
 Ungvári Csilla
 Hornyák Livia

BE 01.7.9

lépték M 1:25
 E típusú szoba Berendezési
 terv

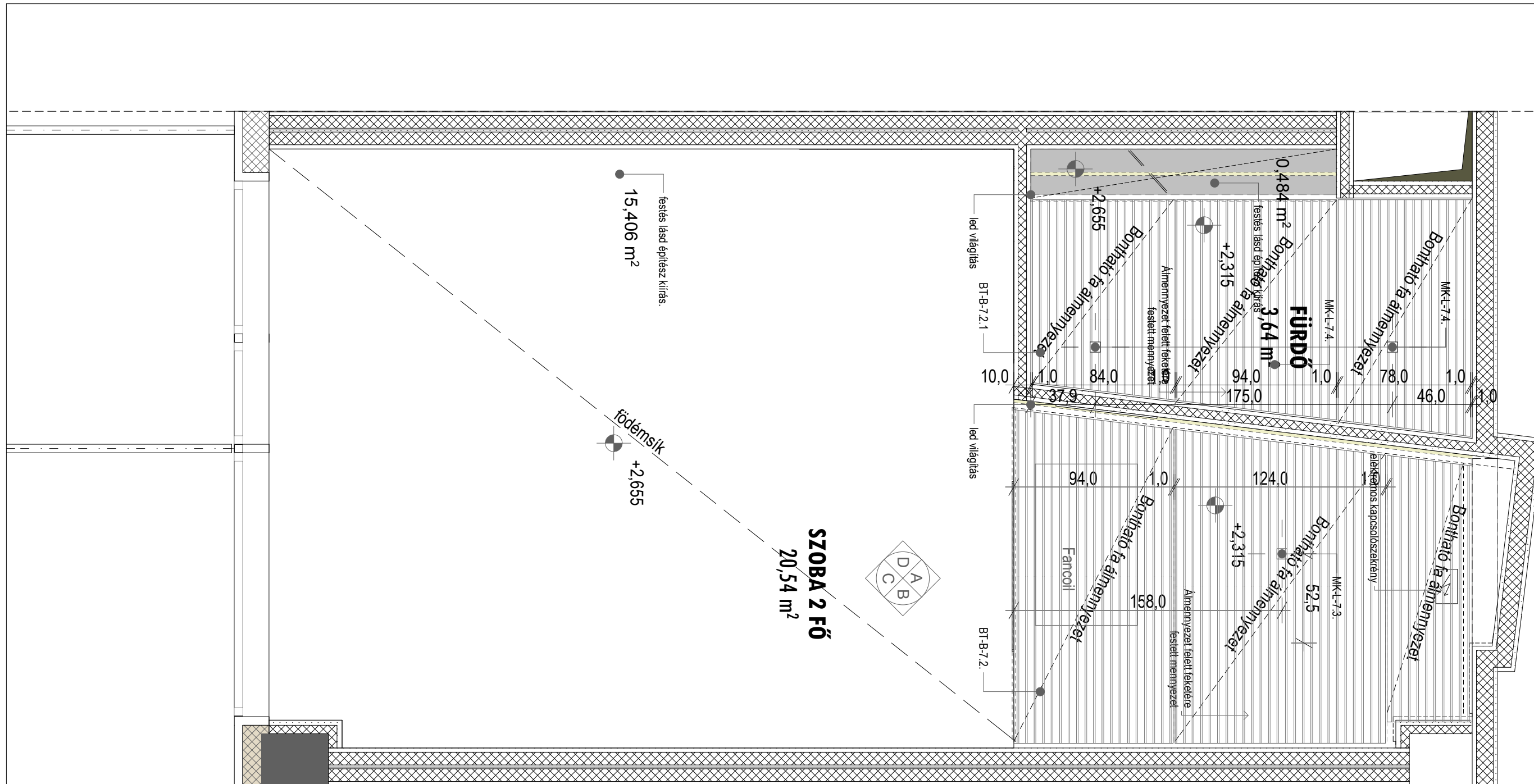

**BELSŐÉPÍTÉS
KIVITELTERV**

Dátum: 2017 február

TERVEZETT ÉPÜLET:
**"A Modern Városok
 Program"**
 keretében megvalósítandó
"Pangea Ökocentrum"
 (Sóstói Többfunkcionális
 oktatási központ) Építési
 kivitelezési Tervdokumentáció

Nyíregyháza- Sóstófürdő,
 Állatpark
 Blaha Lujza sétány hrsz:155010/5

ÉPÍTETŐ:
 Nyíregyháza Megyei Jogú Város
 Önkormányzata
 4400 Nyíregyháza., Kossuth tér 1.sz

GENERÁL TERVEZŐ:



4400 Nyíregyháza, Szabadság tér 12/a. I/10
 T:42/402500; F:42/504885; M:30/9787264
 E-mail: gava@gavart.hu; www.gavart.hu

FELELŐS ÉPÍTÉSTERVEZŐ:
 Gáva Attila
 É/1-15-0041

BELSŐÉPÍTÉS TERVEZŐ:



1013 Budapest, Attila út 14.
 tel.: +36 (1) 375-5520
 fax.: +36 (1) 489-0984
 e-mail: szenesdesignstudio@szenesdesignstudio.hu

FELELŐS BELSŐÉPÍTÉS TERVEZŐ:
 Szenes István É1 01-0179/03,
 BÉ1 01-0179/02

BELSŐÉPÍTÉS TERVEZŐK:
 Ungvári Csilla
 Hornyák Livia

BE 01.7.10

lépték M 1:25

E típusú szoba a Álmennyezeti
 terv

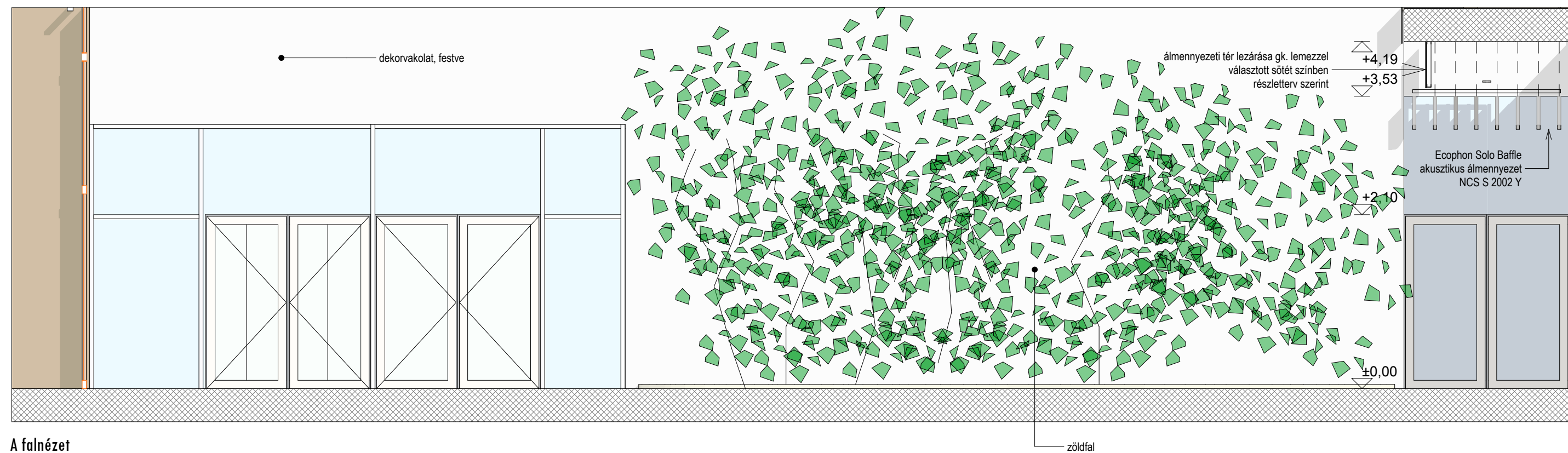

A falnézet

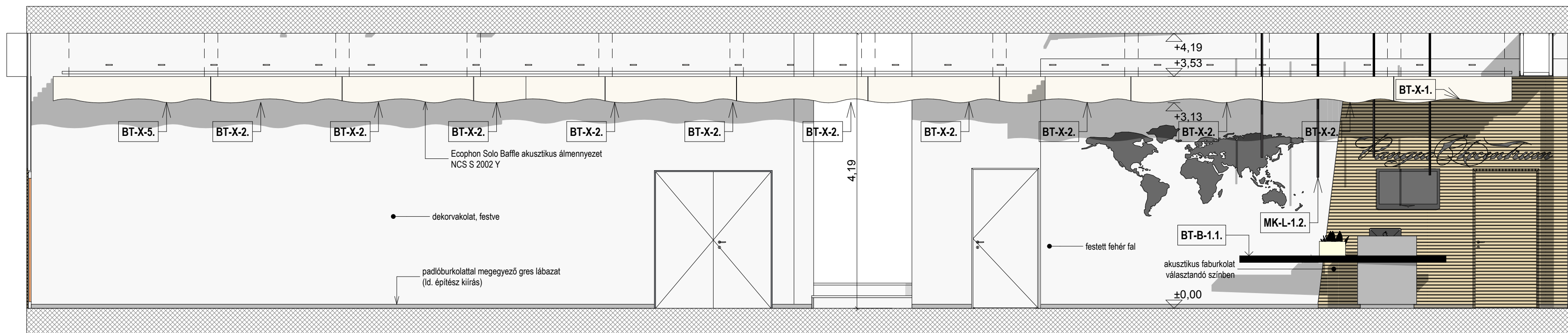

B falnézet

**BELSŐÉPÍTÉS
KIVITELITERV**

Dátum: 2017 február

TERVEZETT ÉPÜLET:
"A Modern Városok
Program"
keretében megvalósítandó
"Pangea Ökocentrum"
(Sóstói Többfunkcionális
oktatási központ) Építési
kivitelezési Tervdokumentáció

Nyíregyháza- Sóstófürdő,
Állatpark
Blaha Lujza sétány hrsz:155010/5

ÉPÍTETŐ:
Nyíregyháza Megyei Jogú Város
Önkormányzata
4400 Nyíregyháza., Kossuth tér 1. sz

GENERÁL TERVEZŐ:



4400 Nyíregyháza, Szabadság tér 12/a. 1/10
T:42/402500; F:42/504885; M:30/9787264
E-mail: gava@gavart.hu; www.gavart.hu

FELELŐS ÉPÍTÉSTERVEZŐ:

BELSŐÉPÍTÉS TERVEZŐ:

1013 Budapest, Altília út 14.
tel.: +36 (1) 375-5520
fax: +36 (1) 489-0984
e-mail: szenesdesignstudio@szenesdesignstudio.hu

FELELŐS BELSŐÉPÍTÉS TERVEZŐ:

Szenes István É1 01-0179/03,
BÉ1 01-0179/02

BELSŐÉPÍTÉS TERVEZŐK:

Ungvári Csilla
Hornák Livia

BE_02.1.1

lépték M 1:50

Recepció-Lobby falnézet A, B
falnézet

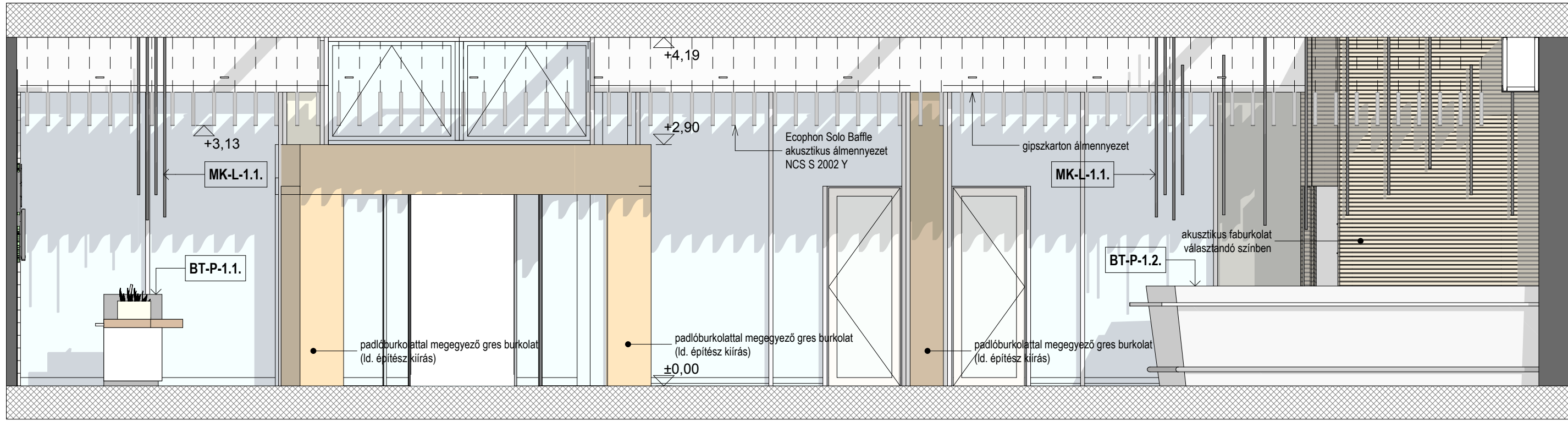

C falnézet

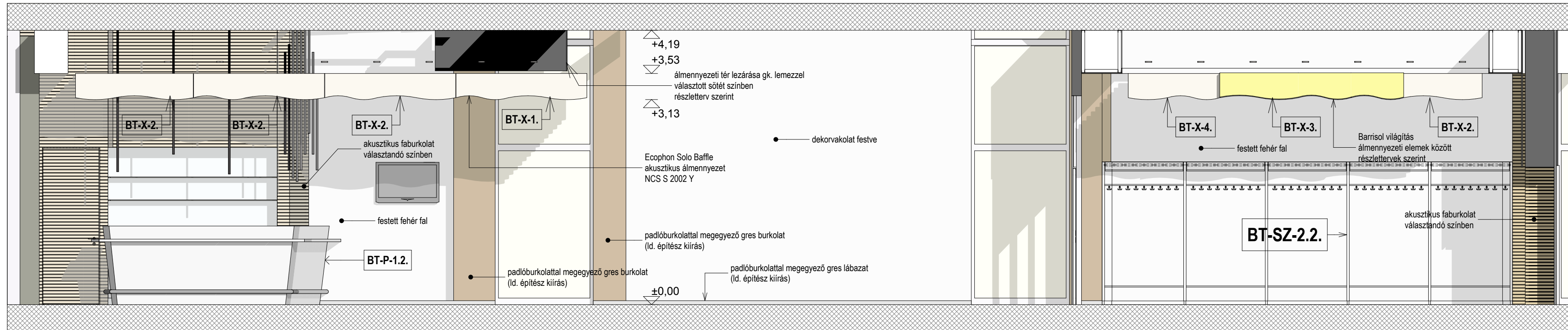

D falnézet

**BELSŐÉPÍTÉS
KIVITELITERV**

Dátum: 2017 február

TERVEZETT ÉPÜLET:
"A Modern Városok
Program"
keretében megvalósítandó
"Pangea Ökocentrum"
(Sóstói Többfunkcionális
oktatási központ) Építési
kivitelezési Tervdokumentáció

Nyíregyháza- Sóstófürdő,
Állatpark
Blaha Lujza sétány hrsz:155010/5

ÉPÍTETTŐ:
Nyíregyháza Megyei JogúVáros
Önkormányzata
4400 Nyíregyháza., Kossuth tér 1. sz

GENERÁL TERVEZŐ:



FELELŐS ÉPÍTÉSTERVEZŐ:

BELSŐÉPÍTÉS TERVEZŐ:

1013 Budapest, Altília út 14.
tel.: +36 (1) 375-5520
fax: +36 (1) 489-0984
e-mail: szenesdesignstudio@szenesdesignstudio.hu

FELELŐS BELSŐÉPÍTÉS TERVEZŐ:

Szenes István É1 01-0179/03,
BÉ1 01-0179/02

BELSŐÉPÍTÉS TERVEZŐK:

Ungvári Csilla
Hornyák Livia

BE 02.1.2

lépték M 1:50

Recepció-Lobby falnézet C, D
falnézet

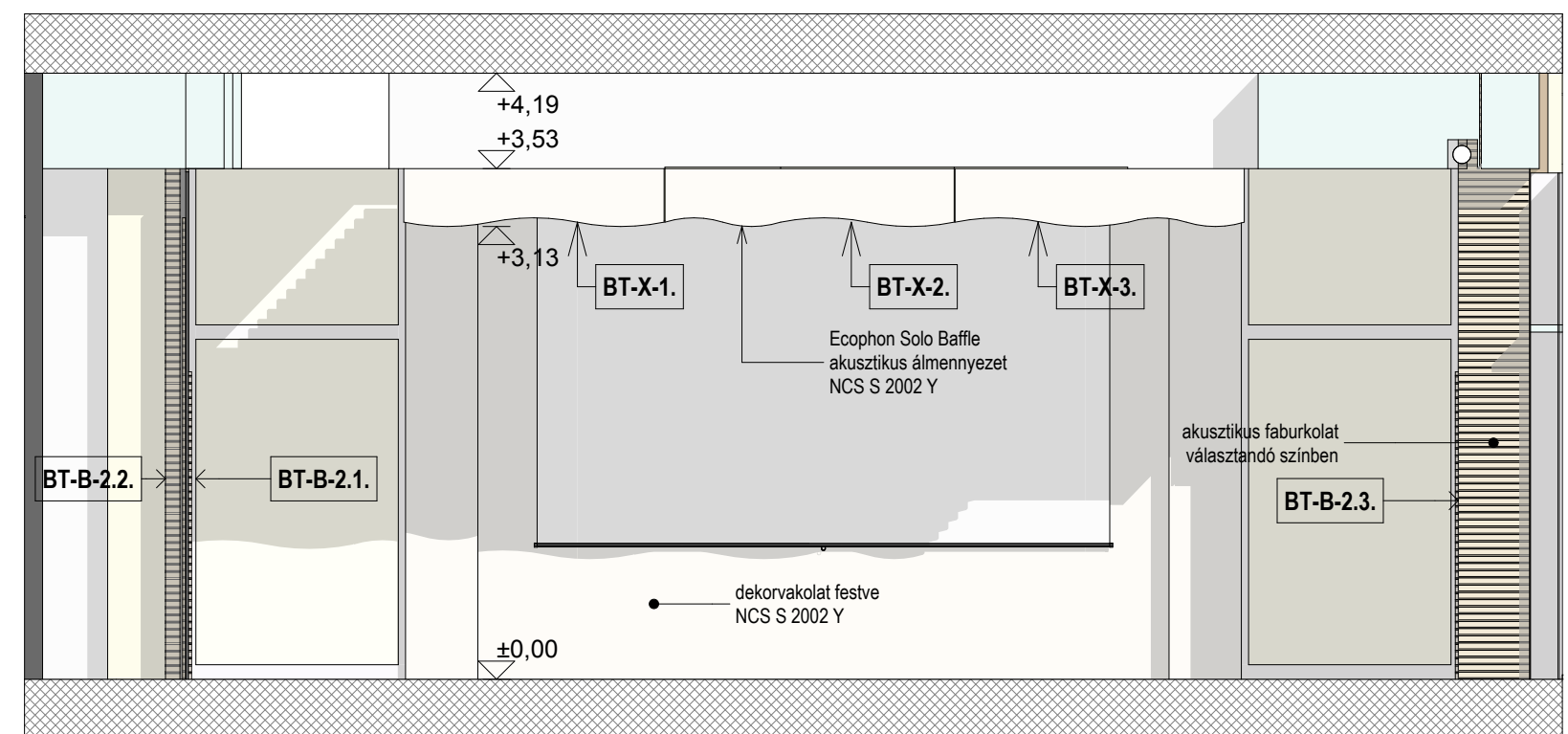
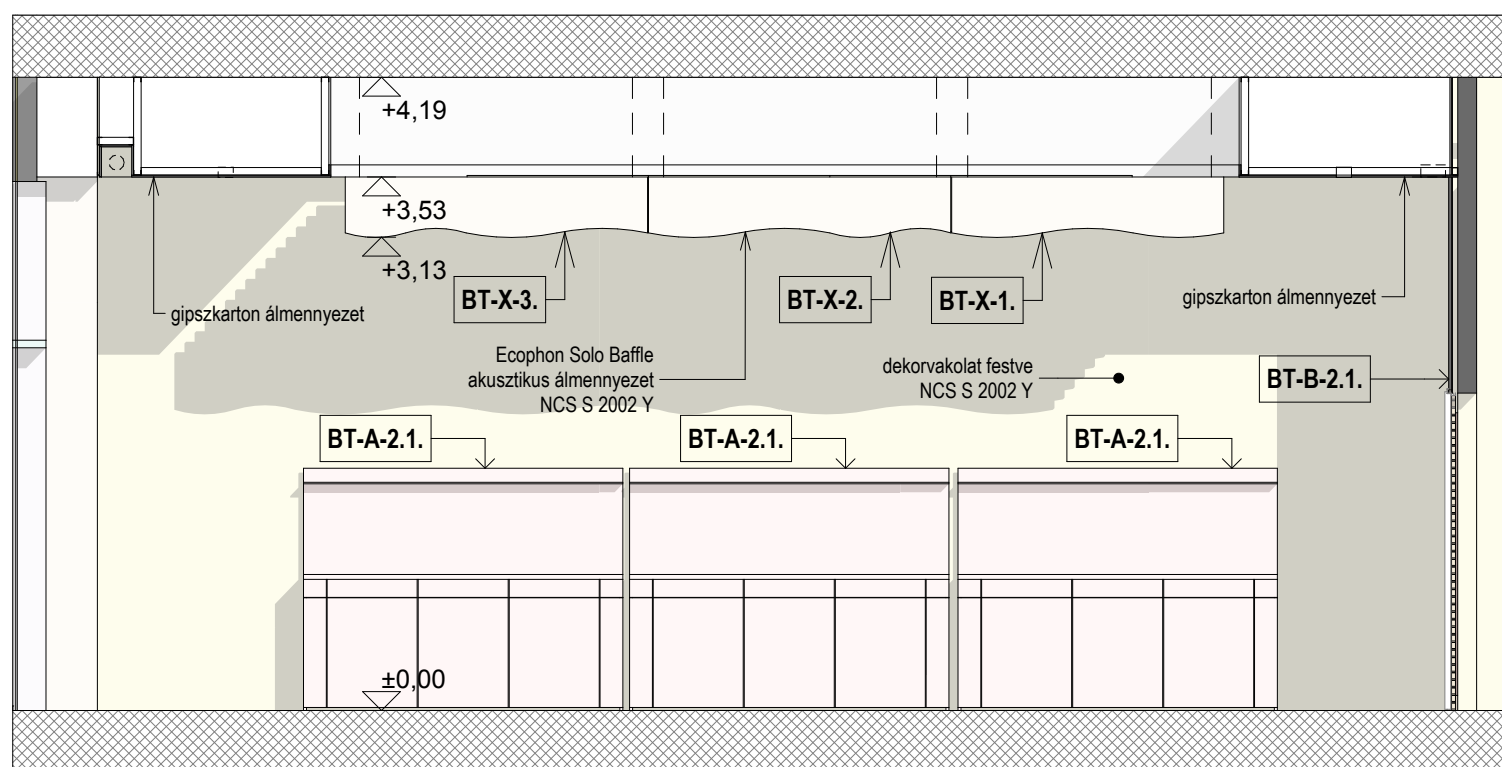
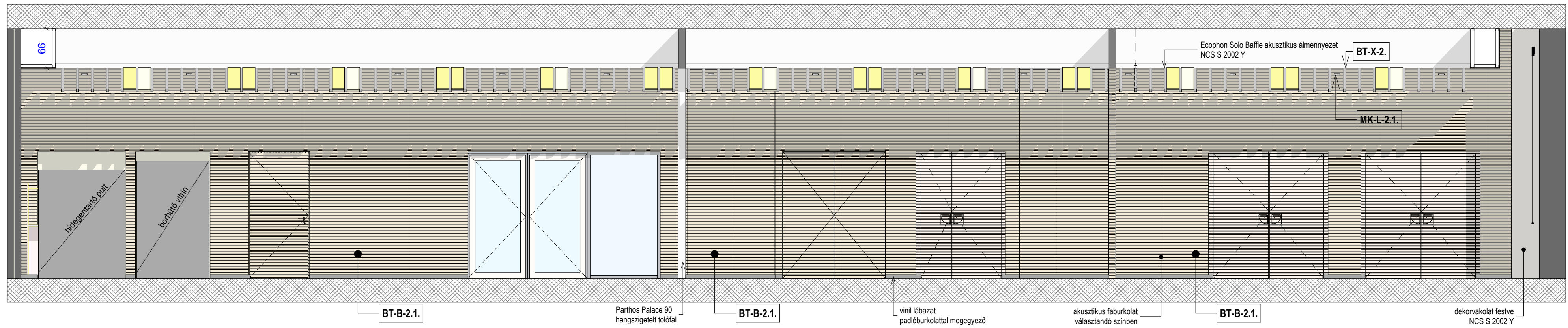
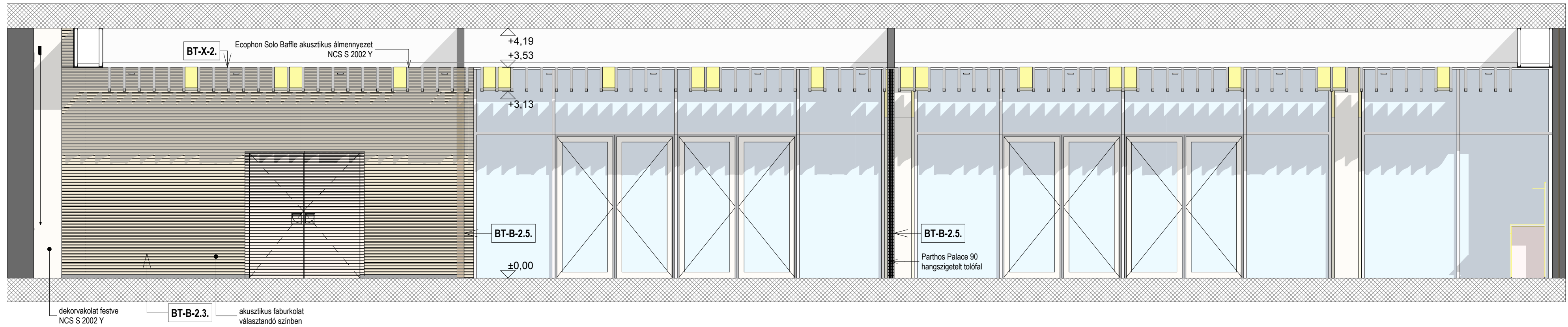

**BELSŐÉPÍTÉS
KIVITELTERV**

Dátum: 2017 február

TERVEZETT ÉPÜLET:

"A Modern Városok Program"
keretében megvalósítandó
"Pangea Ökocentrum"
(Sóstói Többfunkcionális
oktatási központ) Építési
kivitelezési Tervdokumentáció

Nyíregyháza-Sóstófürdő,
Állatpark
Blaha Lujza sétány hrsz:155010/5

ÉPÍTETŐ:
Nyíregyháza Megyei JogúVáros
Önkormányzata
4400 Nyíregyháza., Kossuth tér 1.sz

GENERÁL TERVEZŐ:

GlavArt
stúdió Kft.
4400 Nyíregyháza Szabadság tér12/a. 1/10
T:42/402500 F:42/504885 M:30/9787264
E-mail: glav@glavart.hu www.glavart.hu

FELELŐS ÉPÍTÉSTERVEZŐ:

BELSŐÉPÍTÉS TERVEZŐ:

1013 Budapest, Atilla út 14.
tel.: +36 (1) 375-5520
fax: +36 (1) 489-0984
e-mail: szenesdesignstudio@szenesdesignstudio.hu

FELELŐS BELSŐÉPÍTÉS TERVEZŐ:

Szenes István É1 01-0179/03,
BE1 01-0179/02

BELSŐÉPÍTÉS TERVEZŐK:

Ungvári Csilla
Hornyák Livia

BE_02.1

lépték M 1:50

Konferencia falnézet

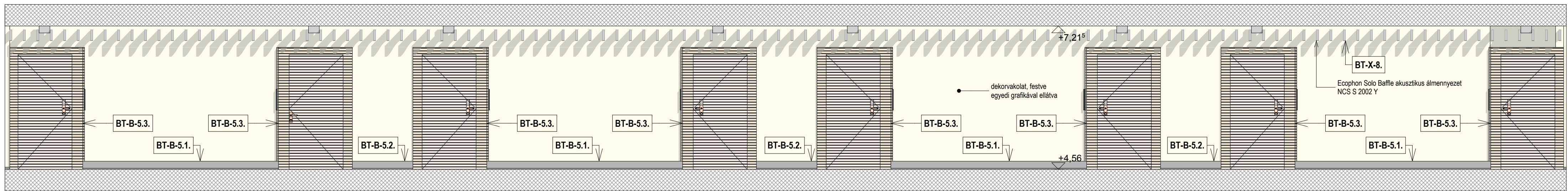

A falnézet -1. emelet

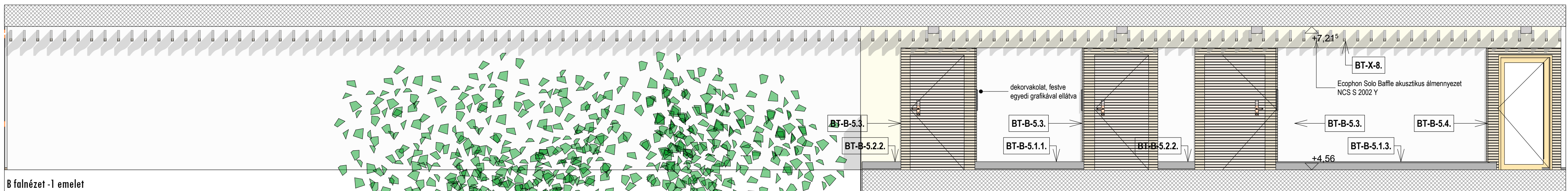

B falnézet -1. emelet

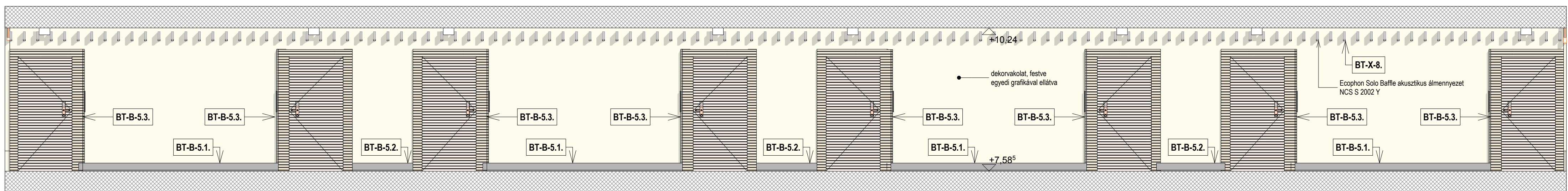

A falnézet -2. emelet

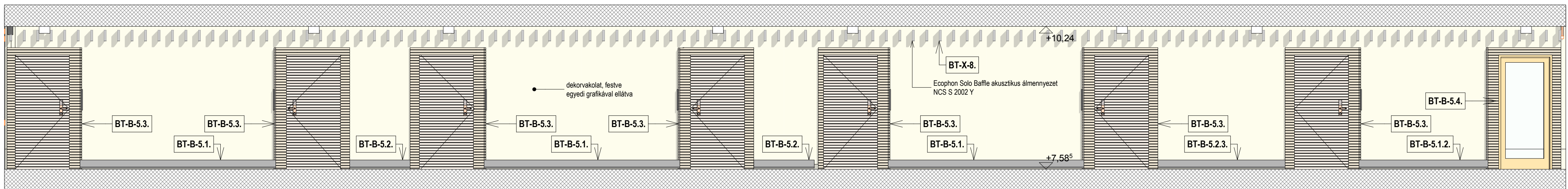

B falnézet -2. emelet

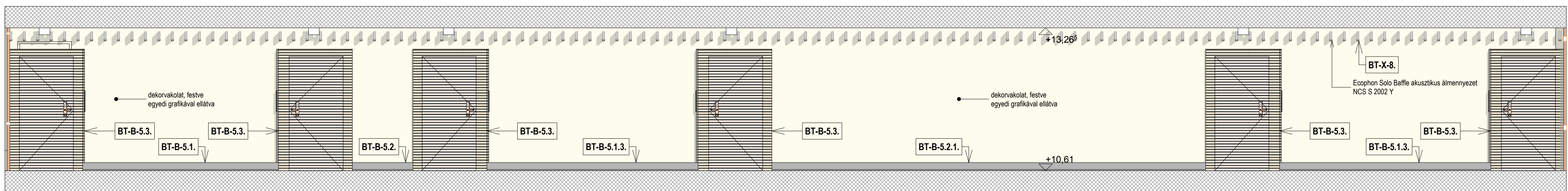

A falnézet -3. emelet

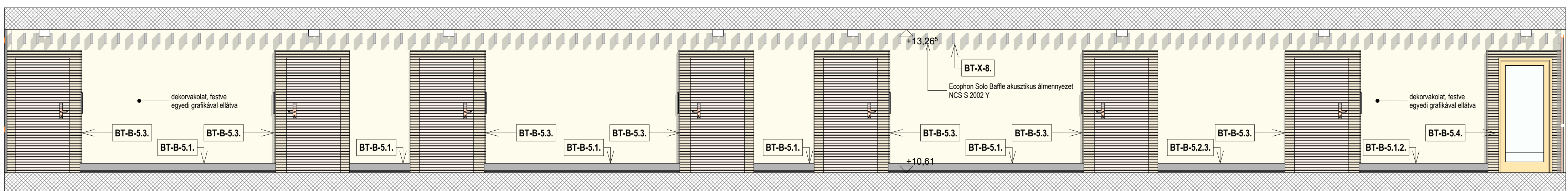

B falnézet -3. emelet

BELSŐÉPÍTÉS KIVITELTERV

Dátum: 2017 február

TERVEZETT ÉPÜLET:
"A Modern Városok Program"
keretében megvalósítandó
"Pangeo Ököcentrum"
(Sóstói Többfunkcionális
oktatási központ) Építési
kivitelezési Tervdokumentáció

Nyíregyháza-Sóstófürdő,
Állatpark
Blaha Lujza sétány hrsz.:155010/5

ÉPÍTETŐ:
Nyíregyháza Megyei Jogú Város
Önkormányzata
4400 Nyíregyháza, Kossuth tér 1.sz

GENERÁL TERVEZŐ:

GAV-ART
stúdió KFT.

4400 Nyíregyháza, Szabadság út 112/a, 110
T: 42402000 F: 42564885 M: 309187394
E-mail: gavarart@studio.hu, www.gavarart.hu

FELELŐS ÉPÍTÉSTERVEZŐ:

BELSŐÉPÍTÉS TERVEZŐ:

1013 Budapest, Alföld ut 14.
tel.: +36 (1) 375-0230
fax: +36 (1) 499-0984
e-mail: szanes@szanesstudio.com, szanes@szanesstudio.hu

FELELŐS BELSŐÉPÍTÉS TERVEZŐ:
Szanes István E: 01-0179103,
BE1 01-0179102

BELSŐÉPÍTÉS TERVEZŐK:
Ungvári Csilla
Hornyák Livia

BE 02.5.1
Mépték M 1:50

Folyosó falnézetek

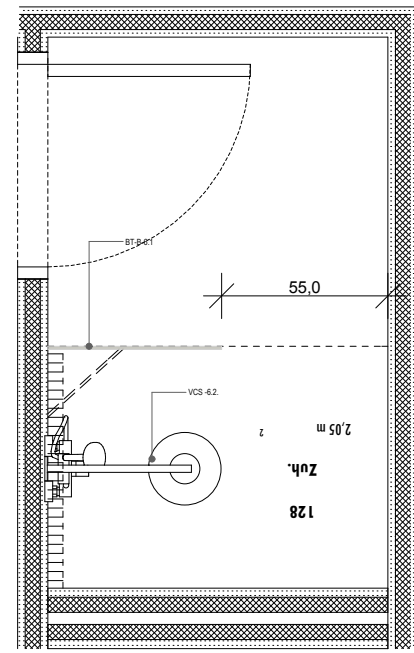
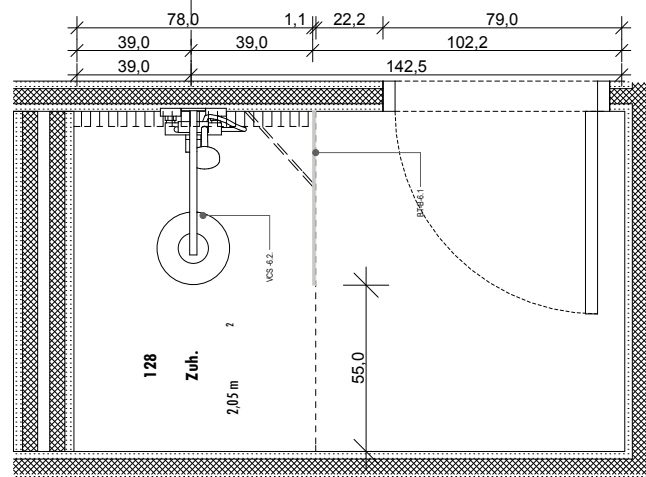
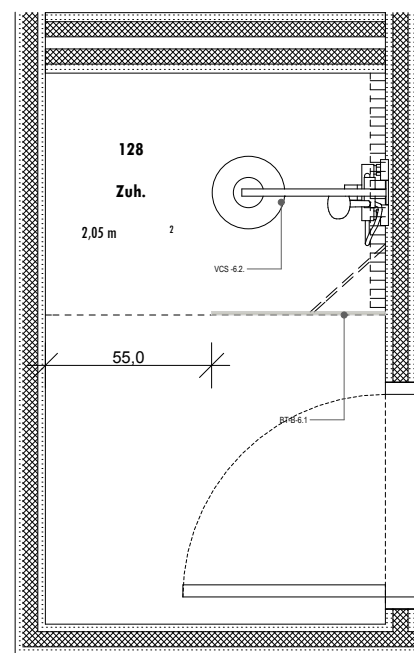
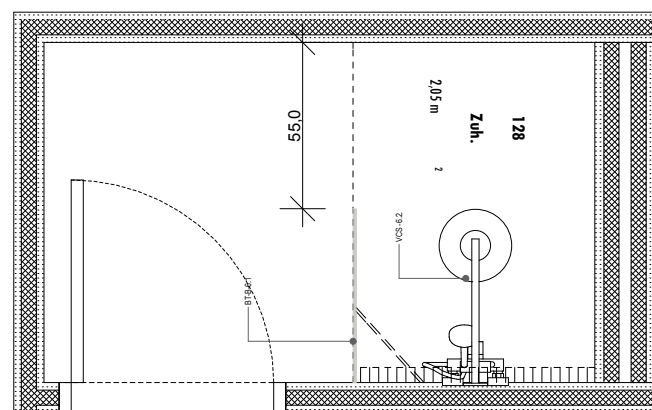
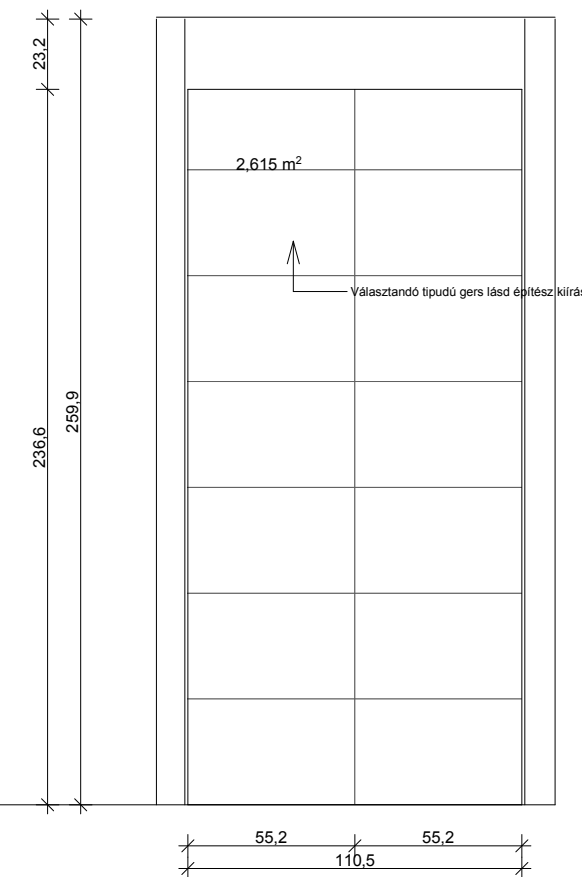
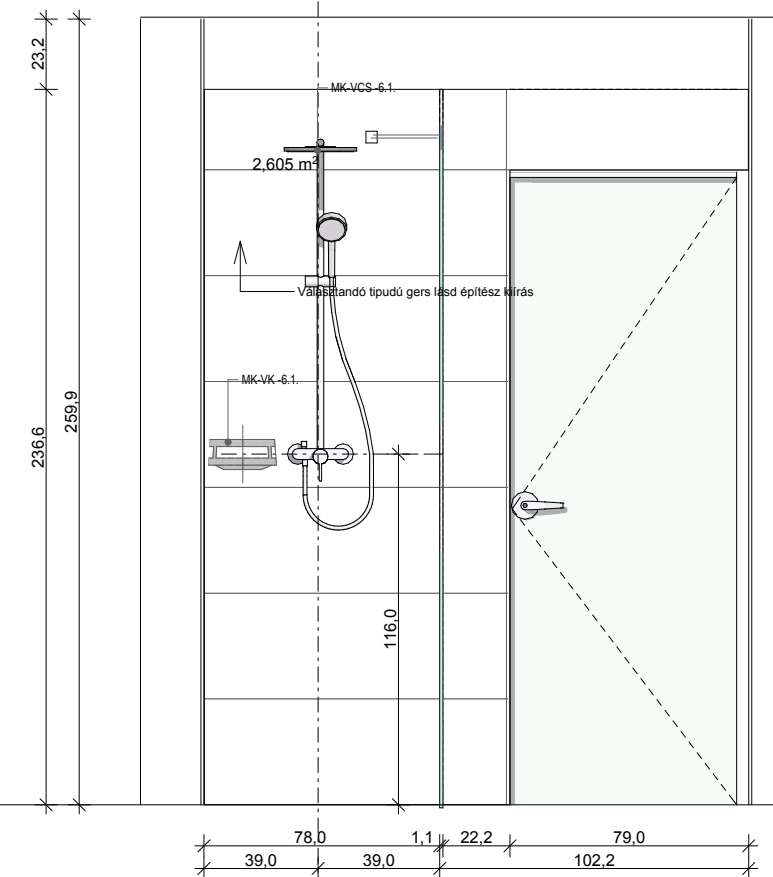
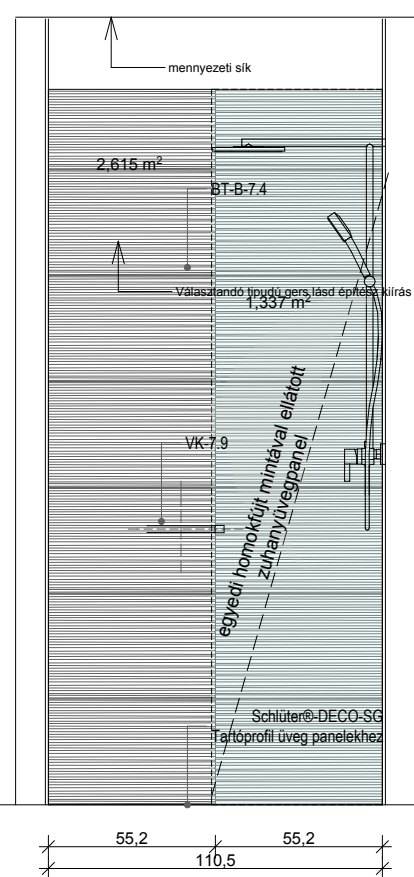
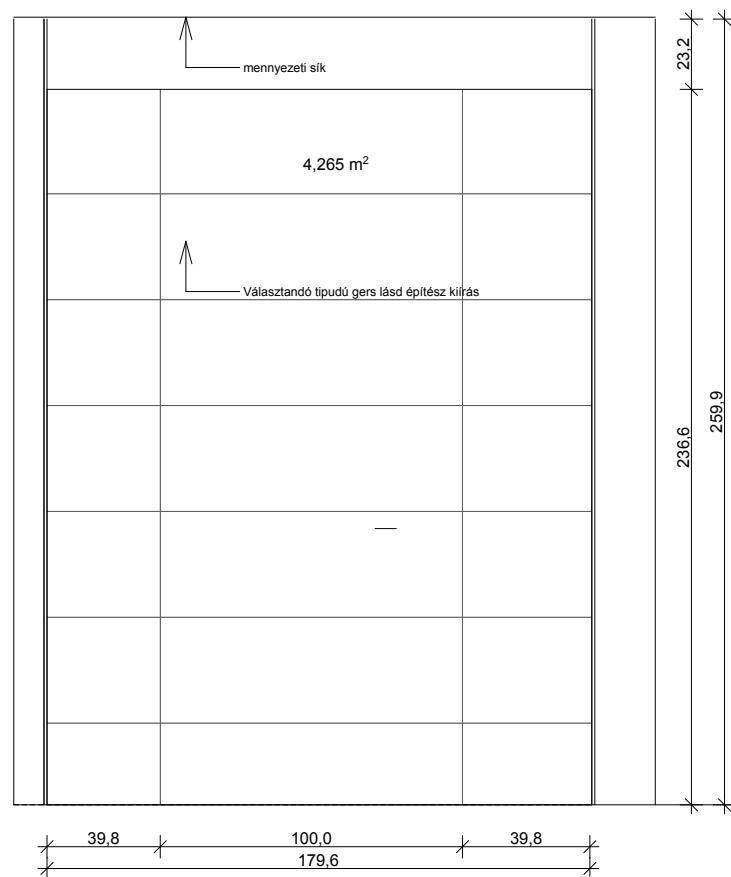

BELSŐÉPÍTÉS KIVITELTERV

Dátum: 2017 február

TERVEZETT ÉPÜLET:

"A Modern Városok Program"
keretében megvalósítandó
"Pangea Ökocentrum"
(Sóstói Többfunkcionális
oktatási központ) Építési
kivitelezési Tervdokumentáció

Nyíregyháza- Sóstófürdő,
Állatpark
Blaha Lujza sétány hrsz:155010/5

ÉPÍTETŐ:

Nyíregyháza Megyei Jogú Város
Önkormányzata
4400 Nyíregyháza., Kossuth tér 1.sz

GENERÁL TERVEZŐ:



4400 Nyíregyháza, Szabadság tér 12/a. I/10
T:42/402500; F:42/504885; M:30/9787264
E-mail: gava@gavart.hu; www.gavart.hu

FELELŐS ÉPÍTÉSTERVEZŐ:

Gáva Attila
É/1-15-0041

BELSŐÉPÍTÉS TERVEZŐ:

1013 Budapest, Attila út 14.
tel.: +36 (1) 375-5520
fax.: +36 (1) 489-0984
e-mail: szenesdesignstudio@szenesdesignstudio.hu



FELELŐS BELSŐÉPÍTÉS TERVEZŐ:

Szenes István É1 01-0179/03,
BÉ1 01-0179/02

BELSŐÉPÍTÉS TERVEZŐK:

Ungvári Csilla
Hornyák Livia

BE 02.6.1

lépték M 1:25

Fitness zuhanyzó falnézet
minta

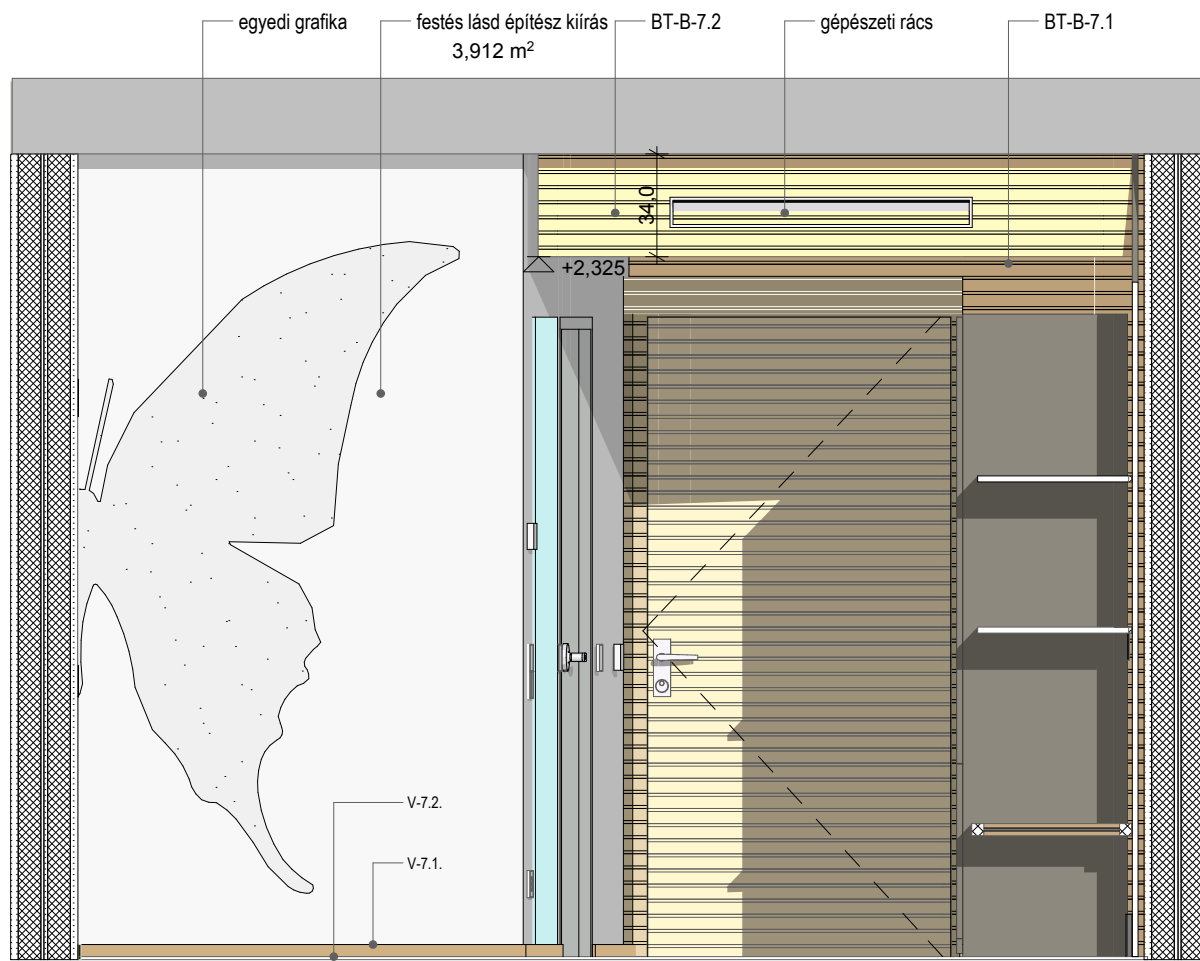

"A" falnézet



"C" falnézet

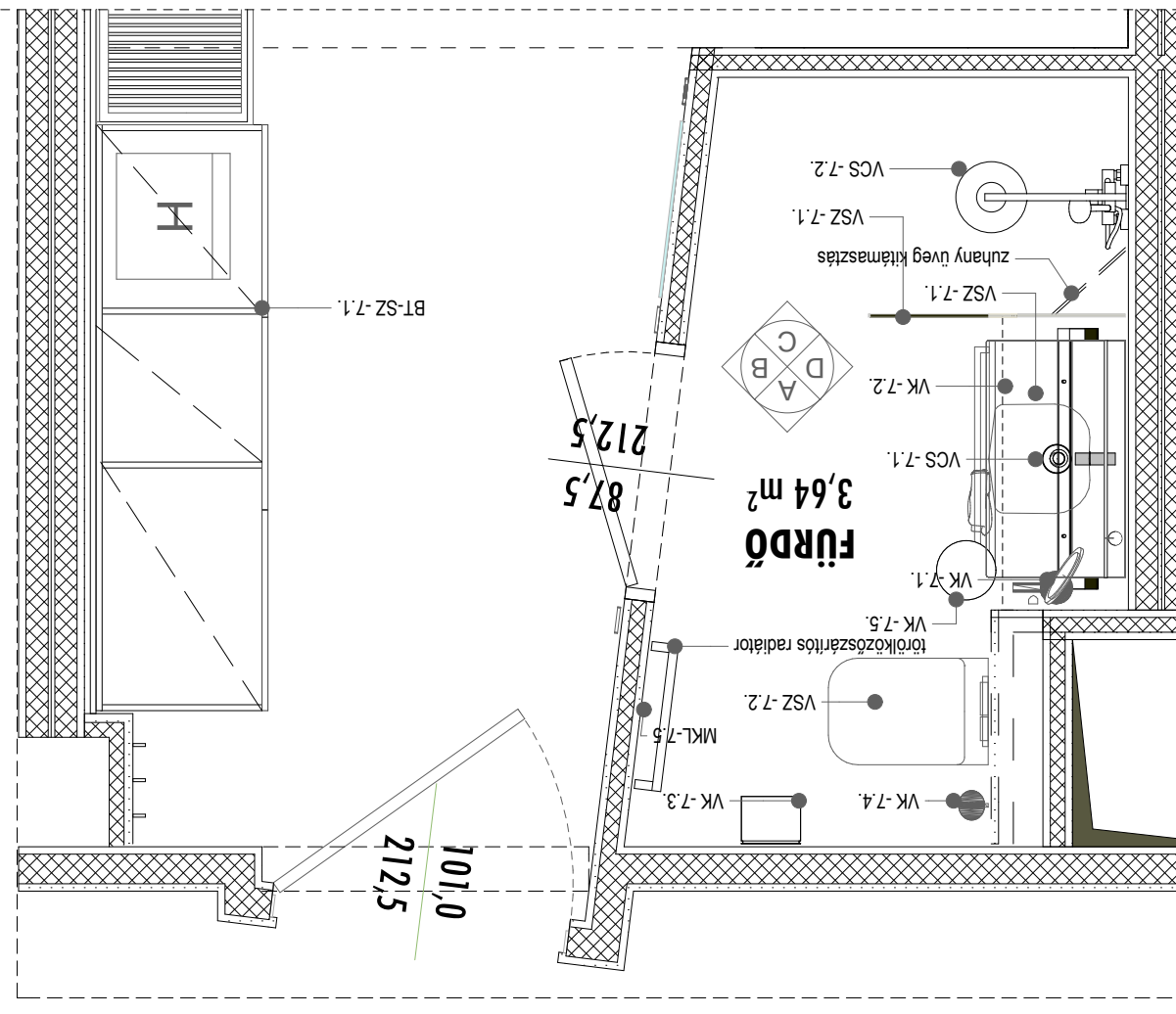
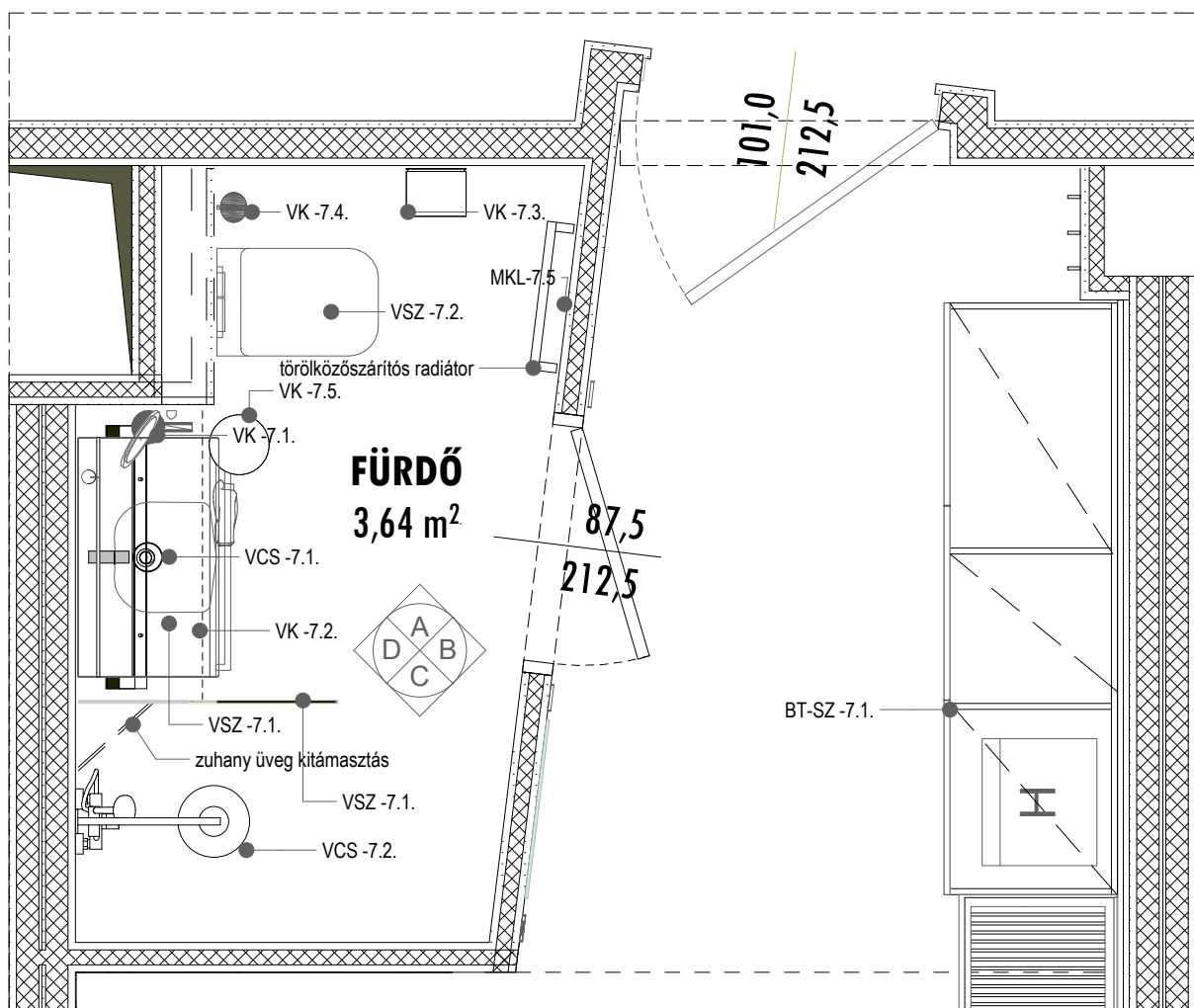

A méretek kivitelezés előtt a helyszínen ellenőrizendő!

**BELSŐÉPÍTÉS
KIVITELTERV**

Dátum: 2017 február

TERVEZETT ÉPÜLET:

**"A Modern Várososok
Program"**

keretében megvalósítandó
"Pangea Ökocentrum"
(Sóstói Többfunkcionális
oktatási központ) Építési
kivitelezési Tervdokumentáció

Nyíregyháza- Sóstófürdő,
Állatpark
Blaha Lujza sétány hrsz:155010/5

ÉPÍTETŐ:

Nyíregyháza Megyei Jogú Város
Önkormányzata
4400 Nyíregyháza., Kossuth tér 1.sz

GENERÁL TERVEZŐ:



4400 Nyíregyháza, Szabadság tér 12/a. I/10
T:42/402500; F:42/504885; M:30/9787264
E-mail: gava@gavart.hu; www.gavart.hu

FELELŐS ÉPÍTÉSTERVEZŐ:

Gáva Attila
É/1-15-0041

BELSŐÉPÍTÉS TERVEZŐ:

1013 Budapest, Attila út 14.
tel.: +36 (1) 375-5520
fax.: +36 (1) 489-0984
e-mail: szenesdesignstudio@szenesdesignstudio.hu

FELELŐS BELSŐÉPÍTÉS TERVEZŐ:

Szenes István É/1 01-0179/03,
BÉ/1 01-0179/02

BELSŐÉPÍTÉS TERVEZŐK:

Ungvári Csilla
Hornák Livia

BE 02.7.1

lépték M 1:25

E típusú szoba A, C falnézetek
MINTA SZOBA

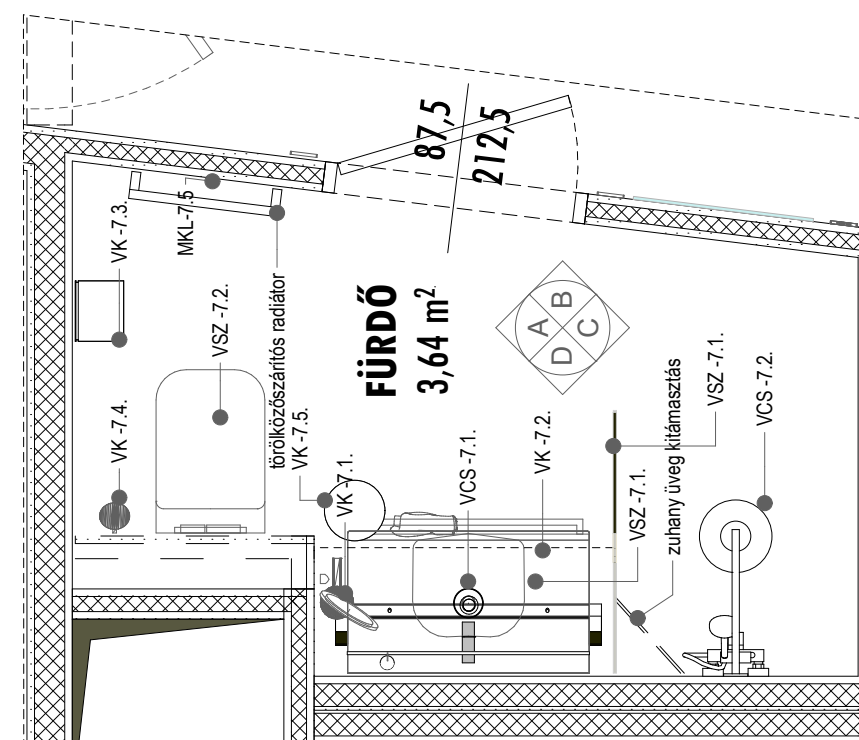
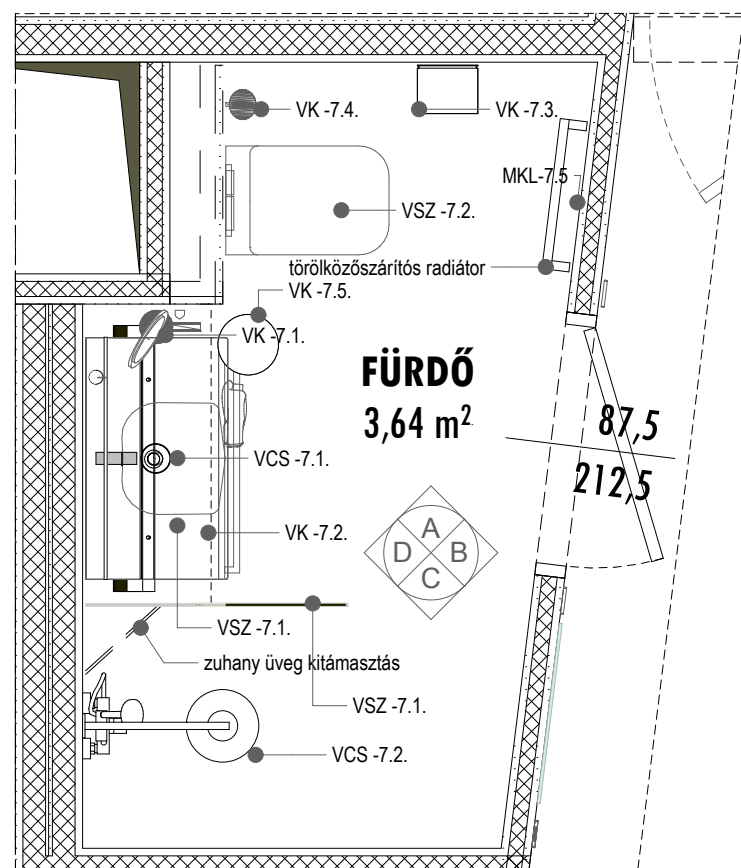
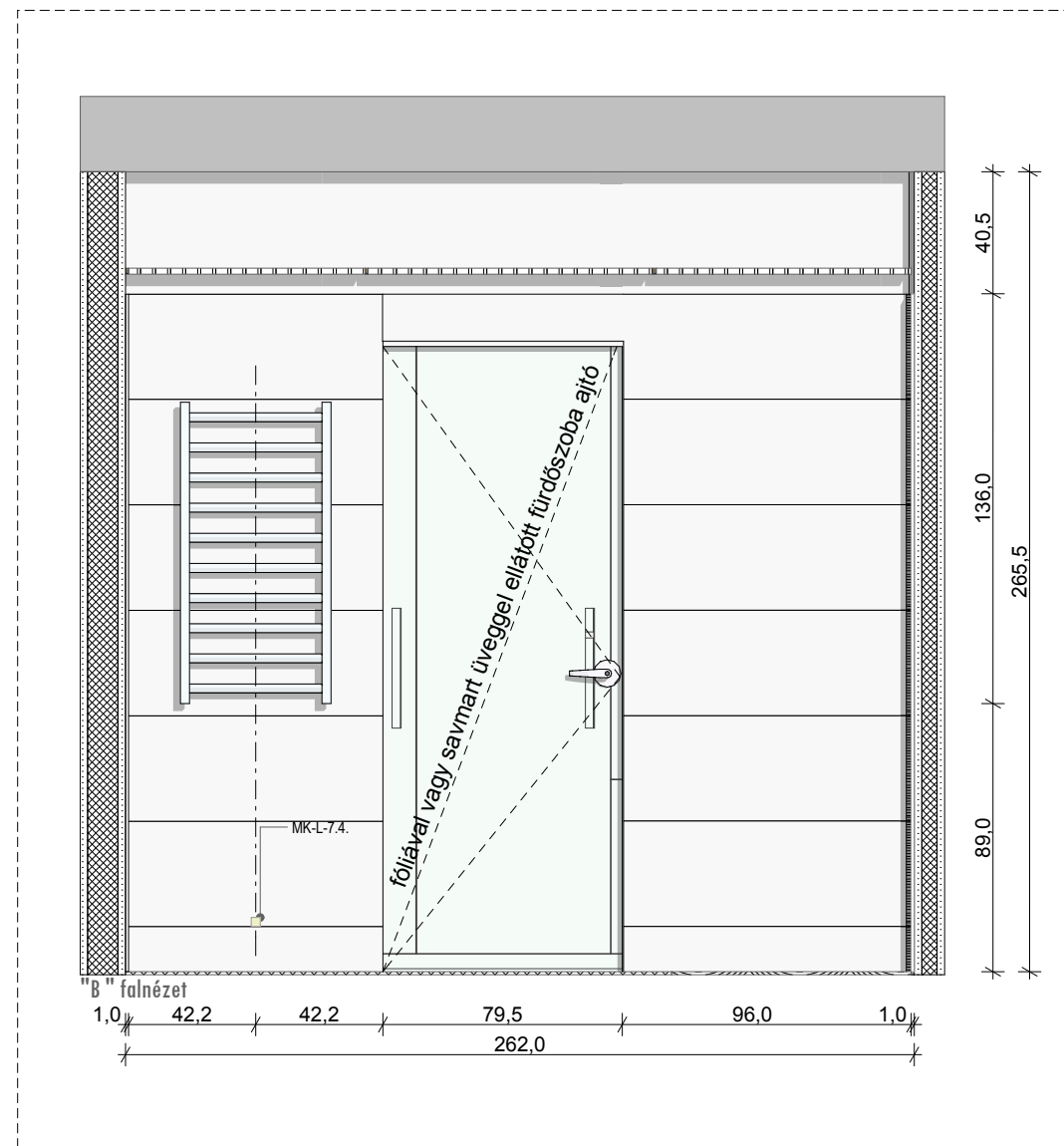
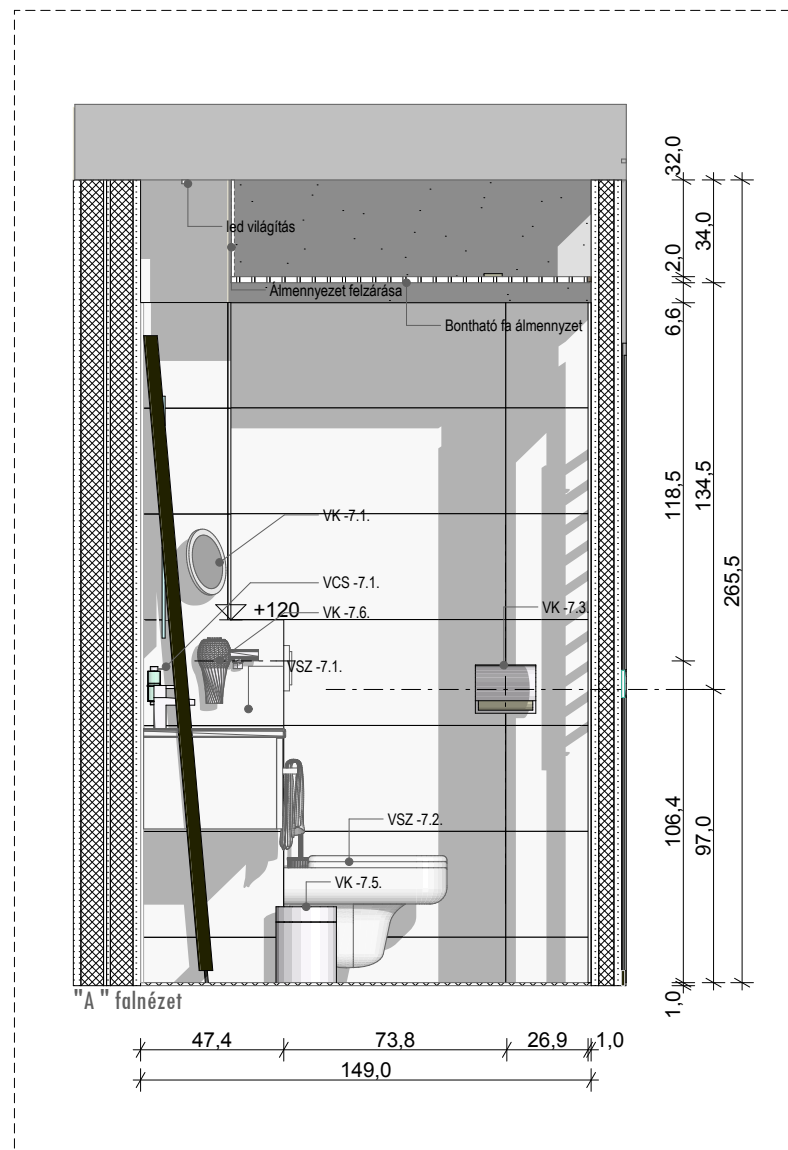

**BELSŐÉPÍTÉS
KIVITELTERV**

Dátum: 2017 február

TERVEZETT ÉPÜLET:
"A Modern Várososok Program"
keretében megvalósítandó
"Pangea Ökocentrum"
(Sóstói Többfunkcionális oktatási központ) Építési kivitelezési Tervdokumentáció

Nyíregyháza- Sóstófürdő,
Állatpark
Blaha Lujza sétány hrsz:155010/5

ÉPÍTETŐ:
Nyíregyháza Megyei Jogú Város Önkormányzata
4400 Nyíregyháza., Kossuth tér 1.sz

GENERÁL TERVEZŐ:



4400 Nyíregyháza, Szabadság tér 12/a. /10
T:42/402500; F:42/504885; M:30/9787264
E-mail: gava@gavart.hu; www.gavart.hu

FELELŐS ÉPÍTÉSTERVEZŐ:
Gáva Attila
É/1-15-0041

BELSŐÉPÍTÉS TERVEZŐ:
1013 Budapest, Attila út 14.
tel.: +36 (1) 375-5520
fax.: +36 (1) 489-0984
e-mail: szenesdesignstudio@szenesdesignstudio.hu

FELELŐS BELSŐÉPÍTÉS TERVEZŐ:
Szenes István É1 01-0179/03,
BÉ1 01-0179/02

BELSŐÉPÍTÉS TERVEZŐK:
Ungvári Csilla
Hornyák Livia

BE 02.7.4

lépték M 1:25

E típusú fürdőszoba A, B
falnézetek MINTA SZOBA

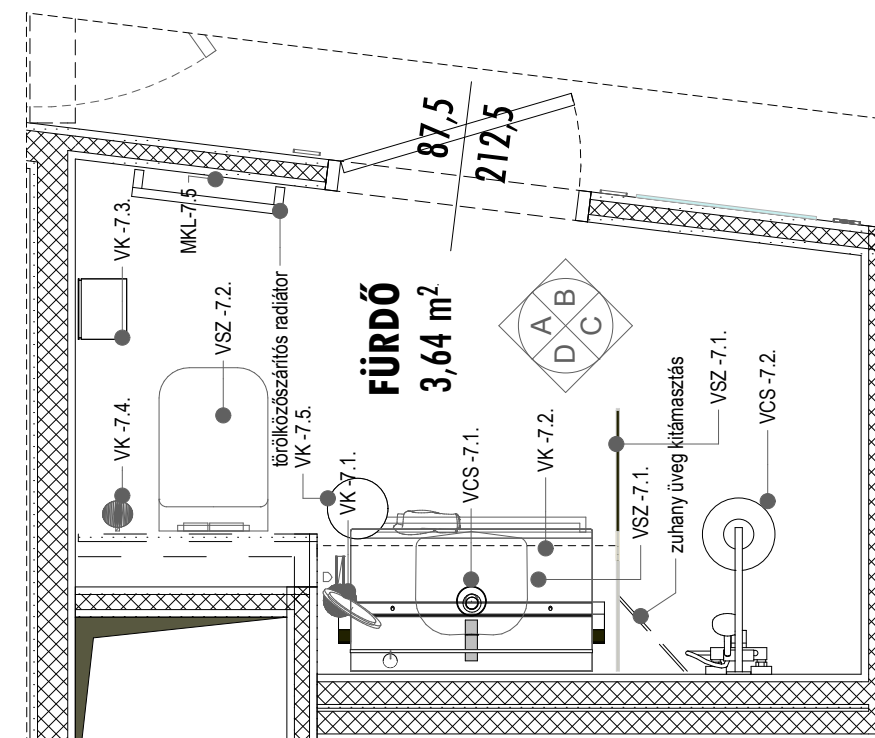
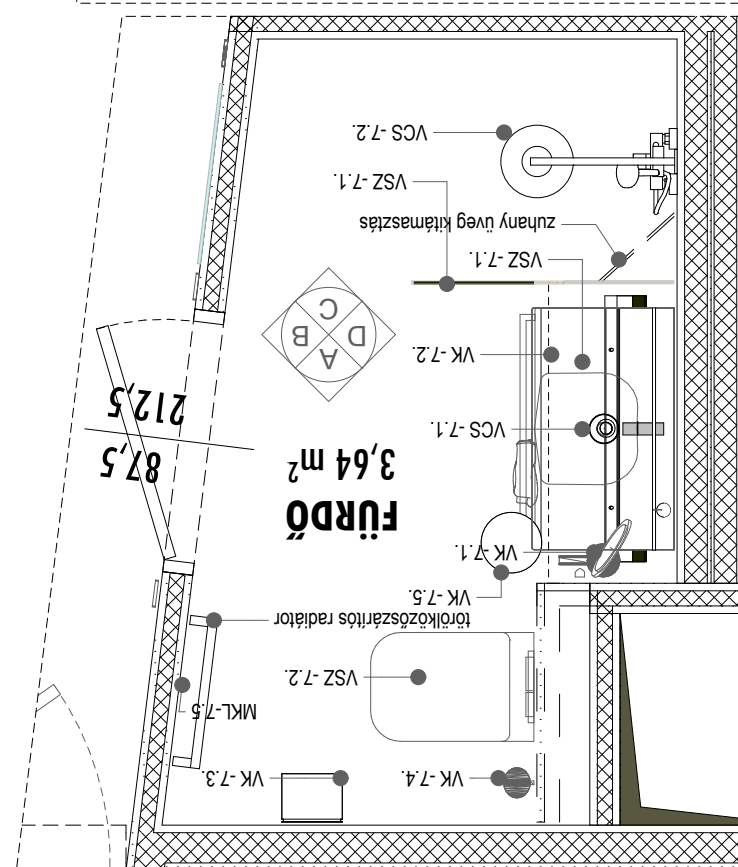
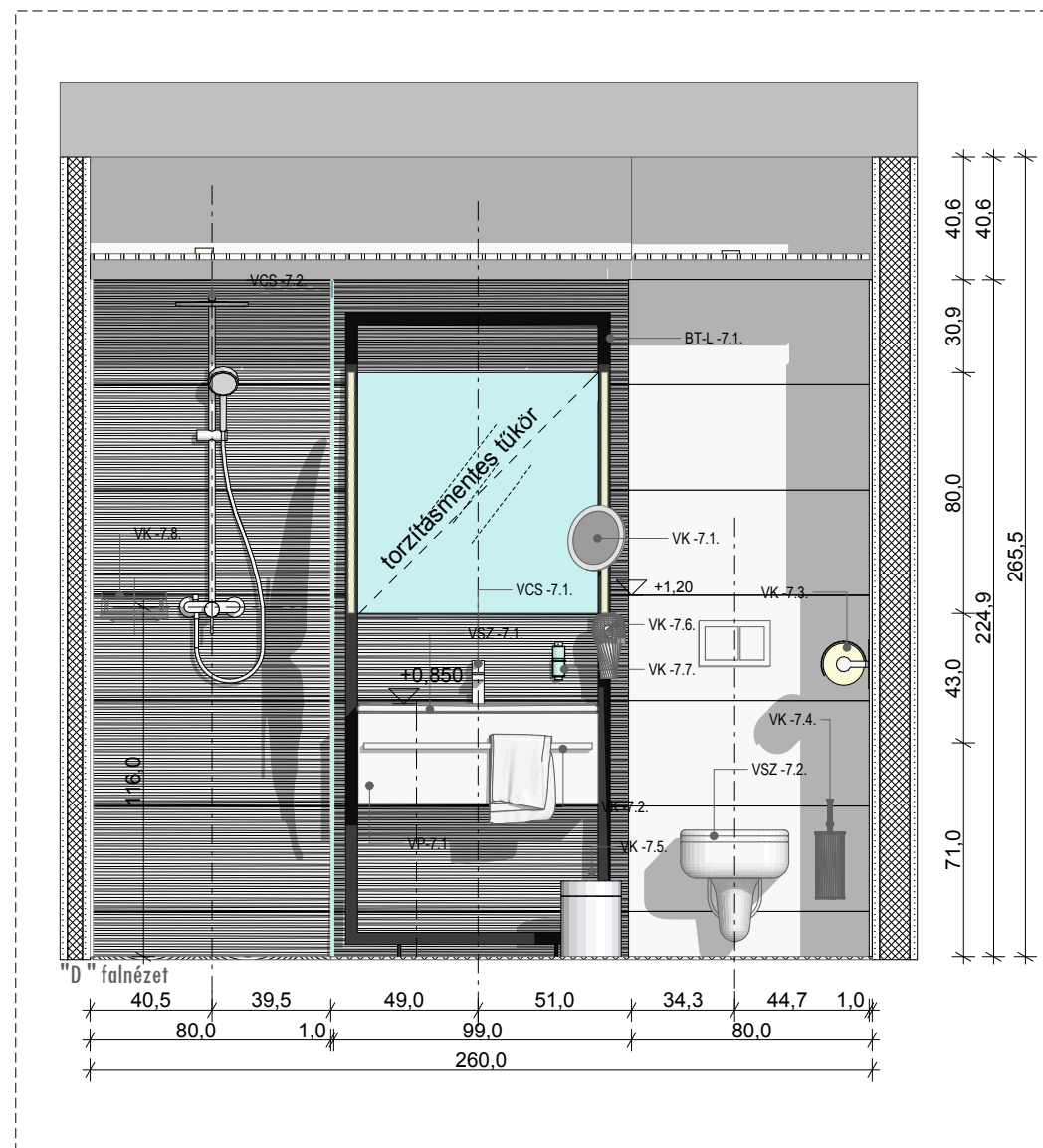
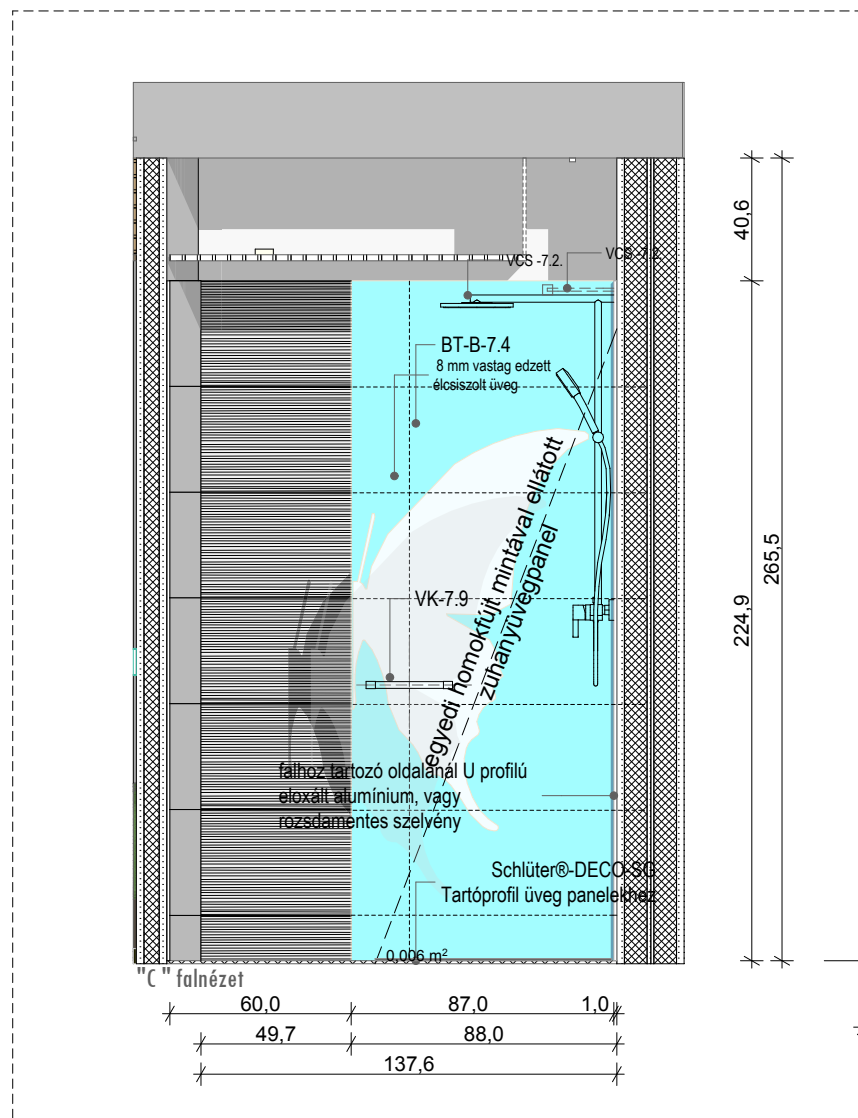

**BELSŐÉPÍTÉS
KIVITELTERV**

Dátum: 2017 február

TERVEZETT ÉPÜLET:
**"A Modern Városok
Program"**
keretében megvalósítandó
"Pangea Ökocentrum"
(Sóstói Többfunkcionális
oktatási központ) Építési
kivitelezési Tervdokumentáció

Nyíregyháza- Sóstófürdő,
Állatpark
Blaha Lujza sétány hrsz:155010/5

ÉPÍTETŐ:
Nyíregyháza Megyei Jogú Város
Önkormányzata
4400 Nyíregyháza., Kossuth tér 1.sz

GENERÁL TERVEZŐ:



4400 Nyíregyháza, Szabadság tér 12/a. I/10
T:42/402500; F:42/504885; M:30/9787264
E-mail: gava@gavart.hu; www.gavart.hu

FELELŐS ÉPÍTÉSTERVEZŐ:
Gáva Attila
É/1-15-0041

BELSŐÉPÍTÉS TERVEZŐ:
1013 Budapest, Attila út 14.
tel.: +36 (1) 375-5520
fax.: +36 (1) 489-0984
e-mail: szenesdesignstudio@szenesdesignstudio.hu



FELELŐS BELSŐÉPÍTÉS TERVEZŐ:
Szenes István
É1 01-0179/03,
BÉ1 01-0179/02

BELSŐÉPÍTÉS TERVEZŐK:
Ungvári Csilla
Hornyák Livia

BE 02.7.5

lépték M 1:25

E típusú fürdőszoba C, D
falnézetek MINTA SZOBA

Ecophon Solo Baffle akusztikus elemek

földszint - 66 cm-es belógással rögzítve:

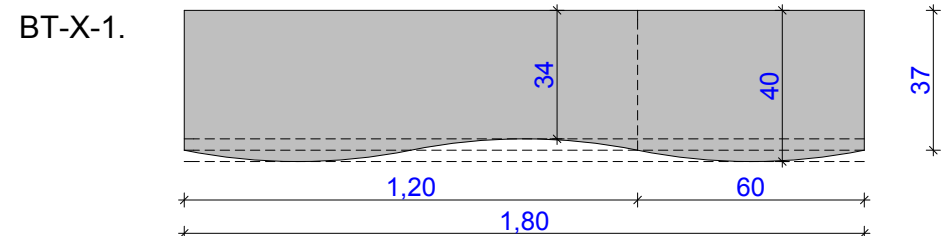

158 db

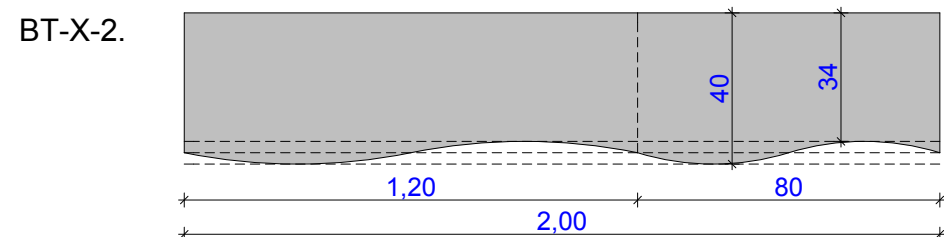

369 db

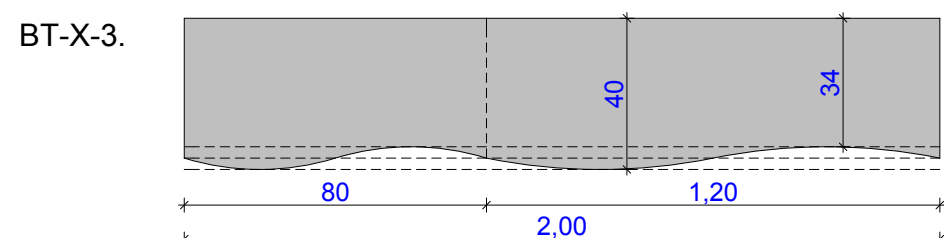

119 db

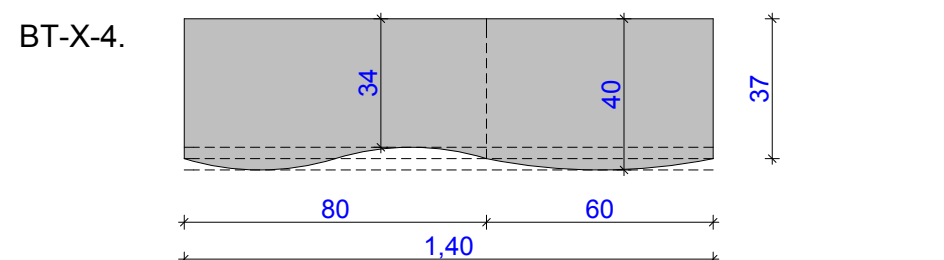

24 db

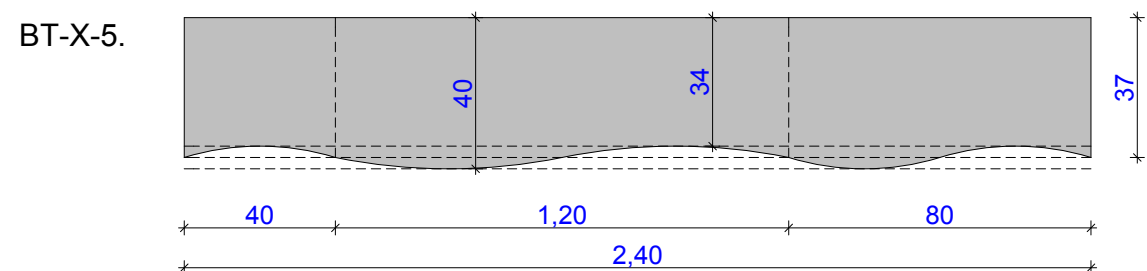

8 db

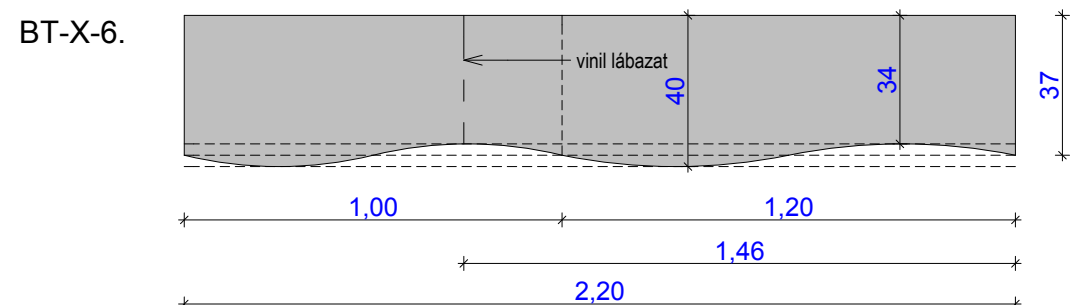

26 db

* 146 és 220 cm között változó hossz, helyszíni vágással a ferde falsíkhöz igazítva

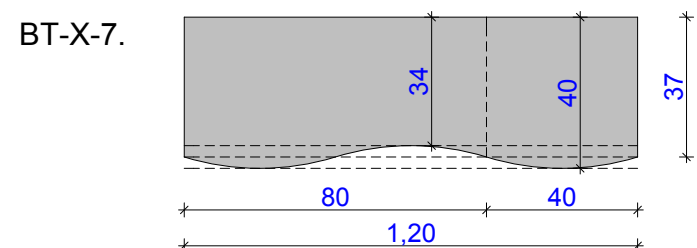

26 db

emelet - 7 cm-es belógással rögzítve:

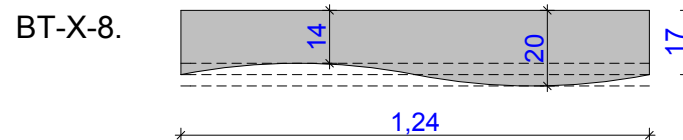

816 db

BELSŐÉPÍTÉS KIVITELTERV

Dátum: 2017 február

TERVEZETT ÉPÜLET:

"A Modern Várososok Program"

keretében megvalósítandó

"Pangea Ökocentrum"

(Sóstói Többfunkcionális

oktatási központ) Építési

kivitelezési Tervdokumentáció

Nyíregyháza- Sóstófürdő,
Állatpark

Blaža Lujza sétány hrsz:155010/5

ÉPÍTETŐ:

Nyíregyháza Megyei Jogú Város

Önkormányzata

4400 Nyíregyháza., Kossuth tér 1.sz

GENERÁL TERVEZŐ:



4400 Nyíregyháza, Szabadság tér 12/a. I/10
T:42/402500; F:42/504885; M:30/9787264
E-mail: gava@gavart.hu; www.gavart.hu

FELELŐS ÉPÍTÉSTERVEZŐ:

Gáva Attila
É/1-15-0041

BELSŐÉPÍTÉS TERVEZŐ:

1013 Budapest, Attila út 14.
tel.: +36 (1) 375-5520
fax.: +36 (1) 489-0984
e-mail: szenesdesignstudio@szenesdesignstudio.hu



FELELŐS BELSŐÉPÍTÉS TERVEZŐ:

Szenes István É1 01-0179/03,
BÉ1 01-0179/02

BELSŐÉPÍTÉS TERVEZŐK:

Ungvári Csilla
Hornyák Livia

BE 03.1.1

lépték M 1:20

BT-B-X.1-8 Álmennyezet
elemlista földszint

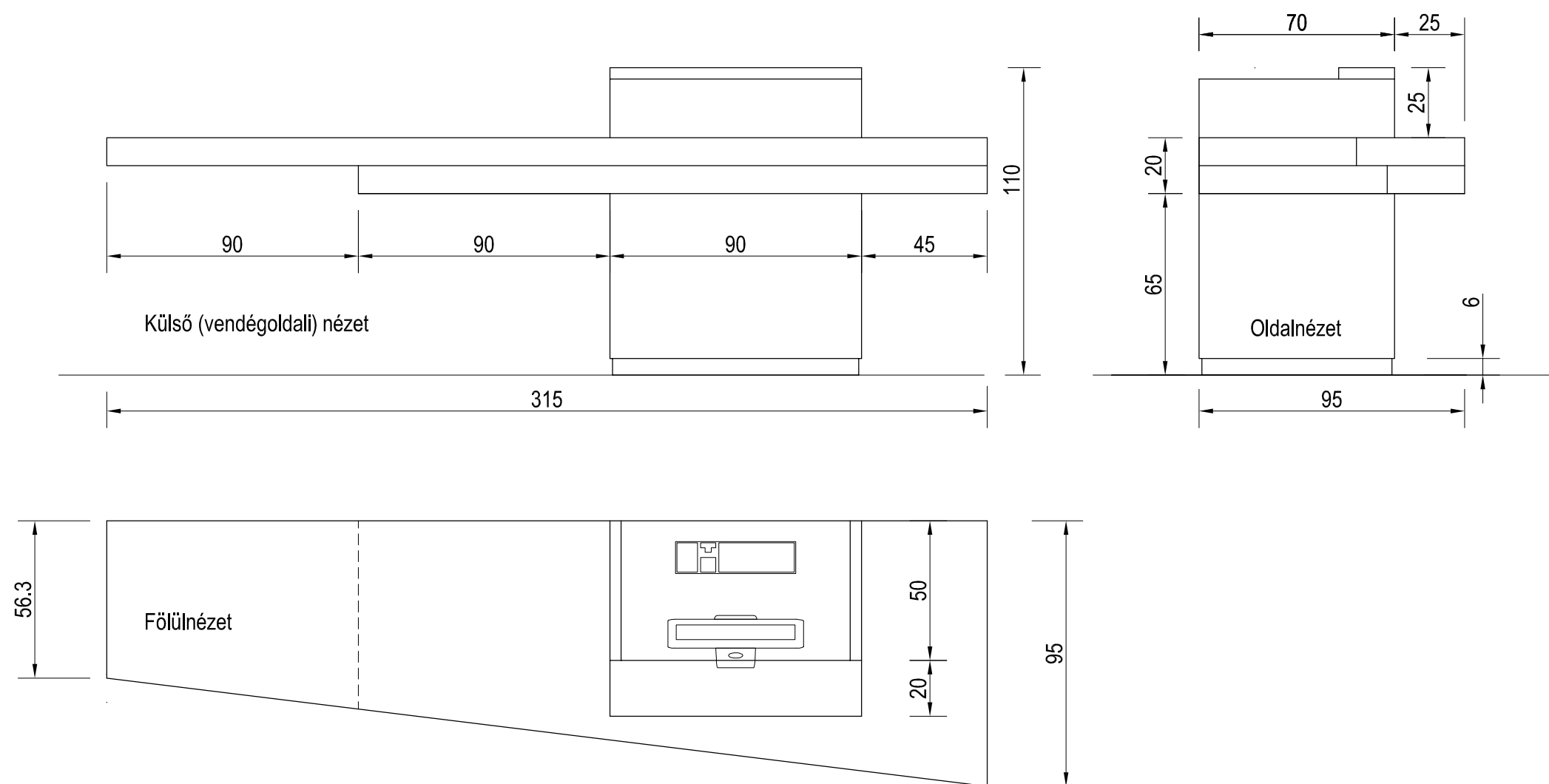

Recepciós pult

30x30 mm-es acél zártszelvény vázszerkezet: "U" alaprajzú tartóelemre hegesztett, három irányban kinyúló konzolváz.

A vázra kerülő burkolatok rögzítésére a váz felső és külső síkjaiban acél rögzítőfülekkel. Az "U" tartó alja a padlóhoz acél dübelekkel, csavarozással rögzítve.

Az "U" váz kívülről 16 mm vtg. fényes fehérre dukkózott, egymással összegérelt MDF, belülről 16 mm vtg. fehér laminált forgácslap burkolatot kap, alul 6 cm magas kerámia lábazattal. Ez adja a pulpitus alsó részét.

A kinyúló konzol felső síkját és oldaléleit 19 mm vastag furnérozott MDF lapok borítják. A furnér a tetőn hosszirányú, az oldalakon vízszintes. A pulpitus vázon, a tető síkjában 4 cm vtg. fehérre dukkózott munkalap van, alatta fiókkal.

A pulpitus felső részeként, az alsó rész külméreteivel egyező vízszintes külméretekkkel rátét elem készül: 4 cm vtg. homlok és tető összegérelve, a tetején 20 cm széles átadólappal. Fényes fehérre dukkózva, az alsó rész síkjában a tetőre rögzítve.

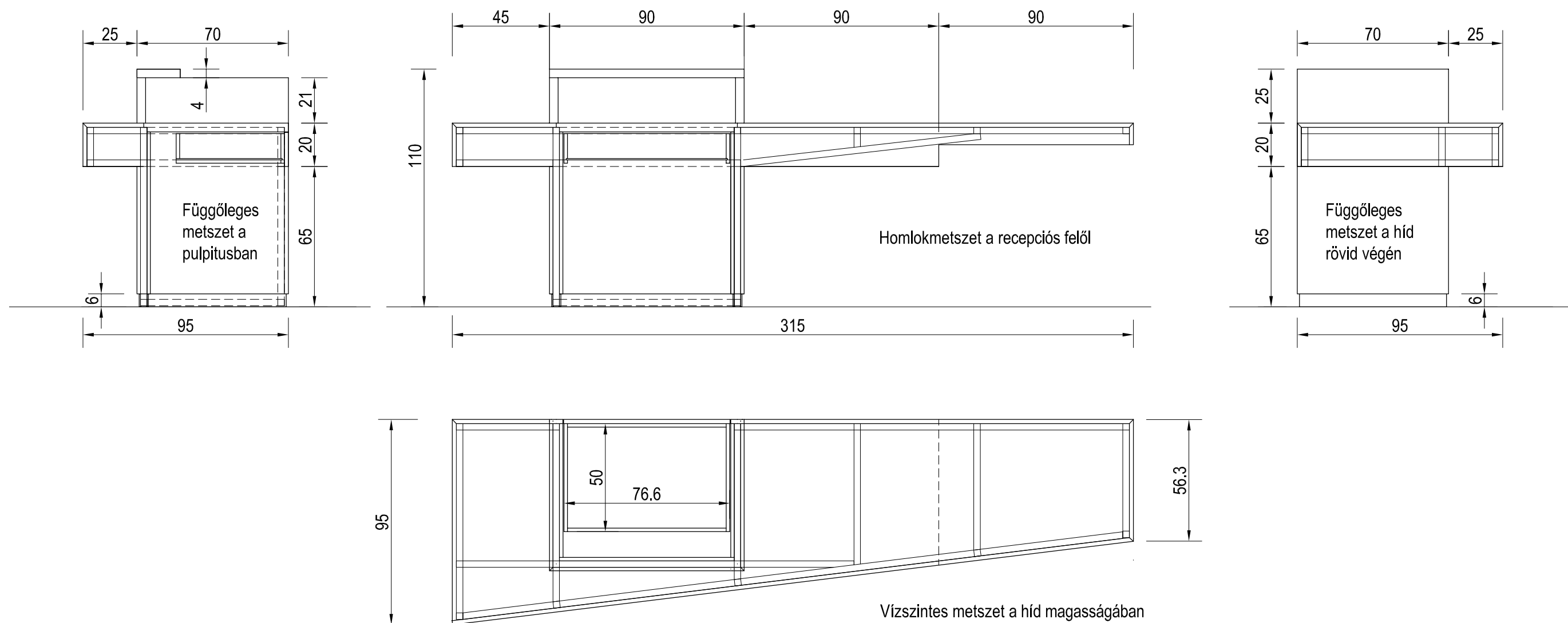

BELSŐÉPÍTÉS KIVITELITERV

Dátum: 2017 február

TERVEZETT ÉPÜLET:
"A Modern Várososok Program"
keretében megvalósítandó
"Pangea Ökocentrum"
(Sóstói Többfunkcionális
oktatási központ) Építési
kivitelezési Tervdokumentáció

Nyíregyháza-Sóstófürdő,
Állatpark
Blaha Lujza sétány hrsz.:155010/5

ÉPÍTETŐ:
Nyíregyháza Megyei Jogú Város
Önkormányzata
4400 Nyíregyháza., Kossuth tér 1.sz

GENERÁL TERVEZŐ:

Glav Art
Stúdió Kft.

4400 Nyíregyháza, Szabadság tér 12/a. II/10
T:42402500 F:42504885 M:309787284
E-mail: glav@glavart.hu, www.glavart.hu

FELELŐS ÉPÍTÉSTERVEZŐ:

BELSŐÉPÍTÉS TERVEZŐ:

1013 Budapest, Attila út 14.
tel: +36 (1) 375-5520
fax: +36 (1) 489-0984
e-mail: szenesdesignstudio@szenesdesignstudio.hu

FELELŐS BELSŐÉPÍTÉS TERVEZŐ:

Szenes István É1 01-0179/03,
BÉ1 01-0179/02

BELSŐÉPÍTÉS TERVEZŐK:

Ungvári Csilla
Hornják Livia

BE_03.1.2

lépték M 1:20

BT-A-1.1. Recepció

Garfikus átkészített állatos világtérkép! Garafika belsőépítéssel egyeztetendő!

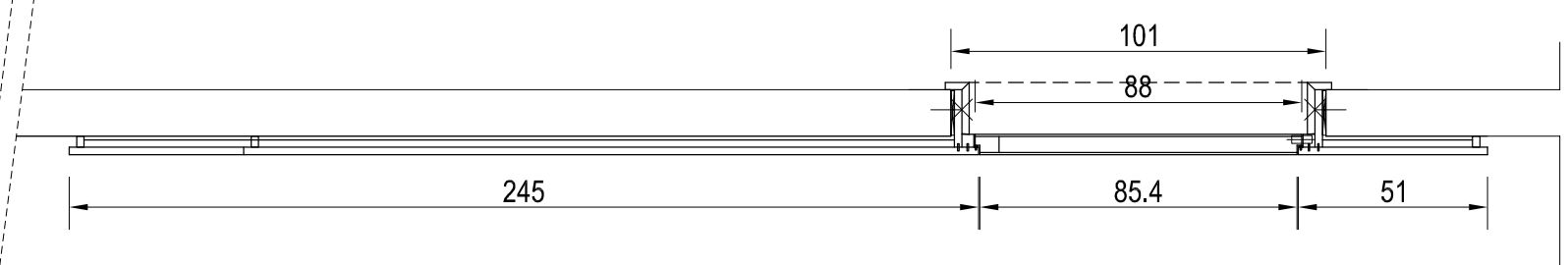
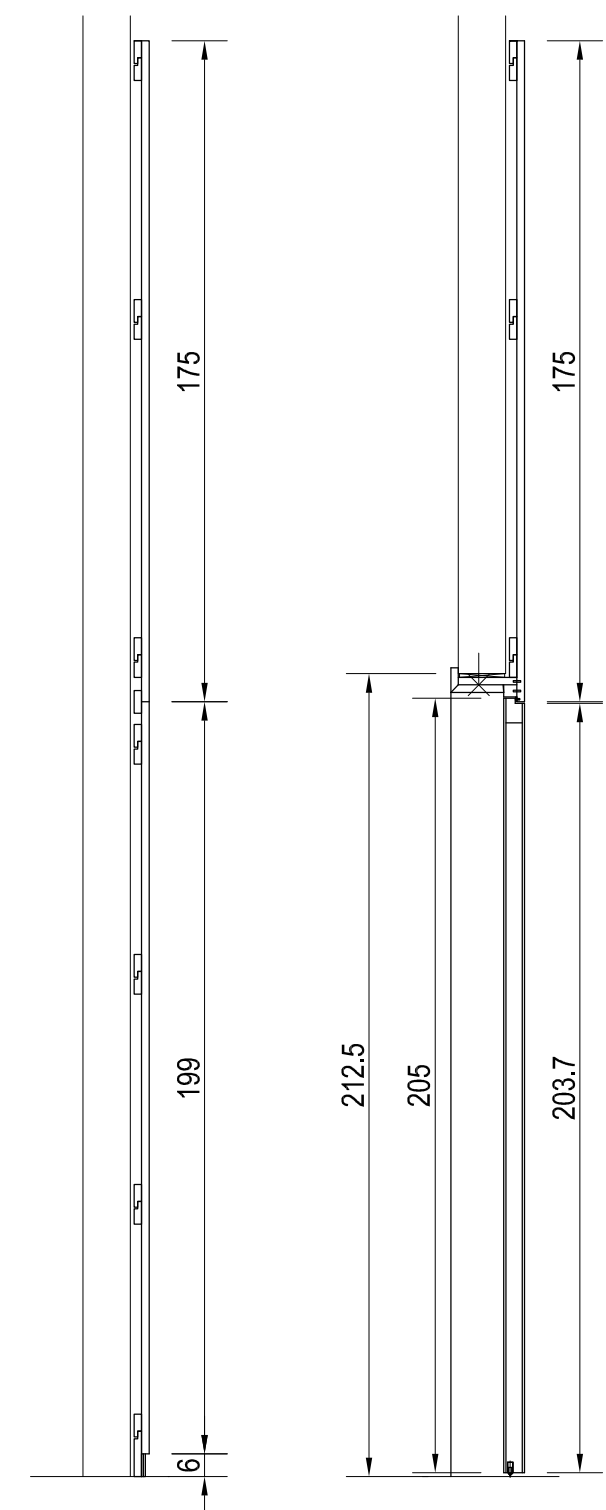
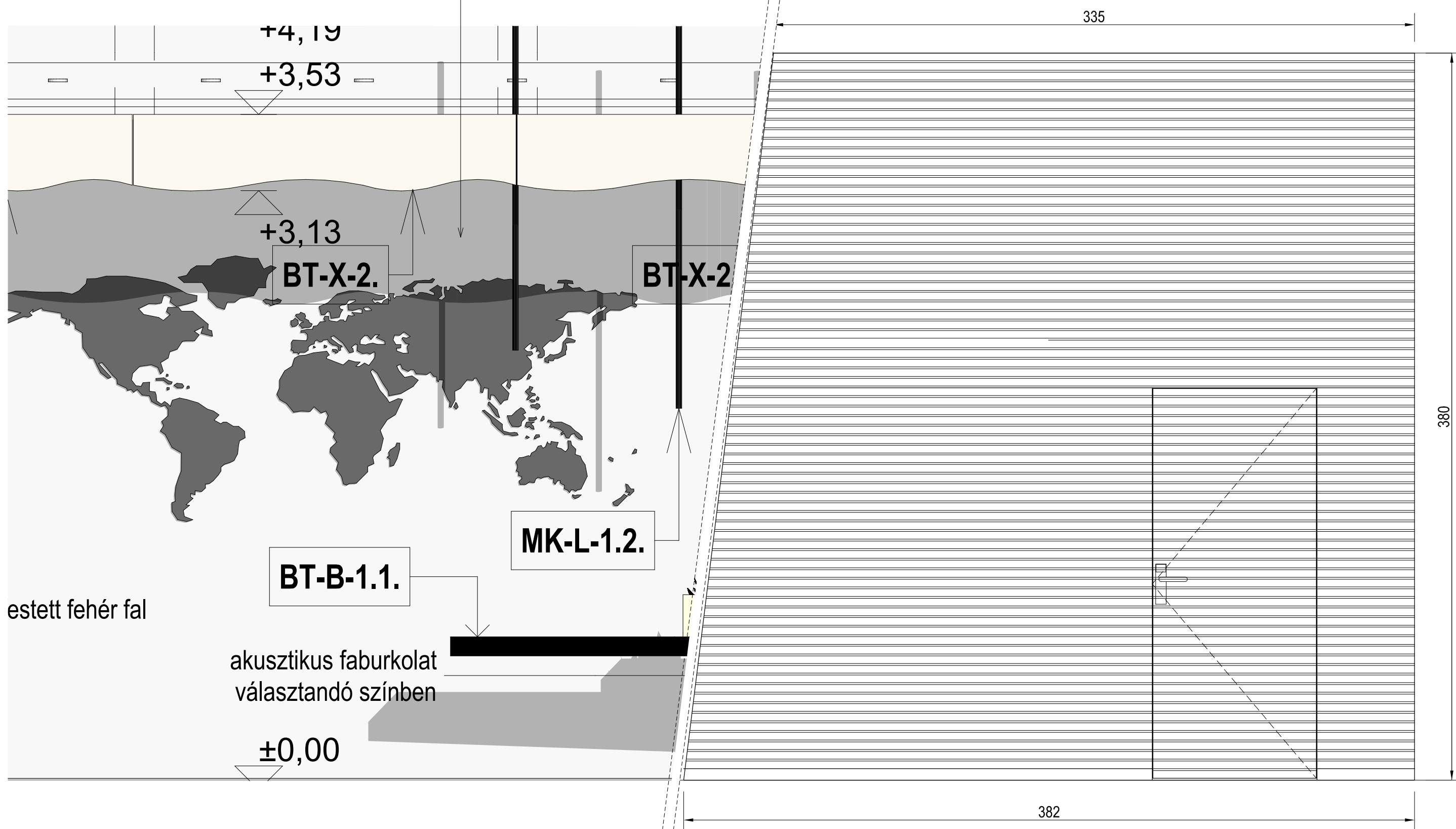

Fenyő szerelőlávon vízszintes sávos léchatású burkolat, baloldalt döntött, jobboldalt függőleges befejezéssel, alul 6 cm magas, kerámia borítású lábazzal.
 A burkolat síkjába süllyesztve 1 db balos ajtólap, a back office felé, tokba nyílik. A tok rejtett, a burkolattal egybeépített, a belső oldalról takaró bélés-borítást kap. Az ajtólap lemezelt keret szerkezetű, a lemezborítás a falburkolattal egyező megjelenésű. Rejtett élpántra (Tectus 240) szerelve, automata küszöbvel, a zár-kilincs szerelvény a többi ajtó szerint.

BELSŐÉPÍTÉS KIVITELTERV

Dátum: 2017 február

TERVEZETT ÉPÜLET:
 "A Modern Várososok Program" keretében megvalósítandó "Pangea Ökocentrum" (Sóstói Többfunkcionális oktatási központ) Építési kivitelezési Tervdokumentáció

Nyíregyháza-Sóstófürdő, Állatpark
 Blaha Lujza sétány hrsz.:155010/5

ÉPÍTETŐ:
 Nyíregyháza Megyei Jogú Város Önkormányzata
 4400 Nyíregyháza, Kossuth tér 1.sz

GENERÁL TERVEZŐ:

 4400 Nyíregyháza, Szabadság tér 12/a. II/0
 T:42402500 F:4250485 M:309787264
 E-mail: givart@givart.hu www.givart.hu

FELELŐS ÉPÍTÉSTERVEZŐ:
 SZENES ISTVÁN

BELSŐÉPÍTÉS TERVEZŐ:
 1013 Budapest, Attila út 14.
 tel.: +36 (1) 375-5520
 fax: +36 (1) 489-0984
 e-mail: szenesdesignstudio@szenesdesignstudio.hu

FELELŐS BELSŐÉPÍTÉS TERVEZŐ:
 Szenes István É1 01-0179/03, BÉ1 01-0179/02

BELSŐÉPÍTÉS TERVEZŐK:
 Ungvári Csilla
 Hornyák Livia

BE_03.1.3

lépték M 1:20

BT-B-1.1. Recepció hátfal és grafika

BELSŐÉPÍTÉS KIVITELTERV

Dátum: 2017 február

TERVEZETT ÉPÜLET:
"A Modern Várososok
Program"
keretében megvalósítandó
"Pangea Ökocentrum"
(Sóstói Többfunkcionális
oktatási központ) Építési
kivitelezési Tervdokumentáció

Nyíregyháza-Sóstófürdő,
Állatpark
Blaha Lujza sétány hrsz.:155010/5

ÉPÍTETŐ:
Nyíregyháza Megyei Jogú Város
Önkormányzata
4400 Nyíregyháza., Kossuth tér 1.sz

GENERÁL TERVEZŐ:



4400 Nyíregyháza, Szabadság tér12/a. 1/10
T:42402500 F:42504885 M:309787264
E-mail: givart@givart.hu www.givart.hu

FELELŐS ÉPÍTÉSTERVEZŐ:

BELSŐÉPÍTÉS TERVEZŐ:

1013 Budapest, Attila út 14.
tel: +36 (1) 375-5520
fax: +36 (1) 489-0984
e-mail: szenesdesignstudio@szenesdesignstudio.hu

FELELŐS BELSŐÉPÍTÉS TERVEZŐ:

Szenes István É1 01-0179/03,
BÉ1 01-0179/02

BELSŐÉPÍTÉS TERVEZŐK:

Ungvári Csilla
Hornyak Lívia

BE_03.14

lépték M 1:20

BT-A-1.2. Bárpult 2/1 rajz

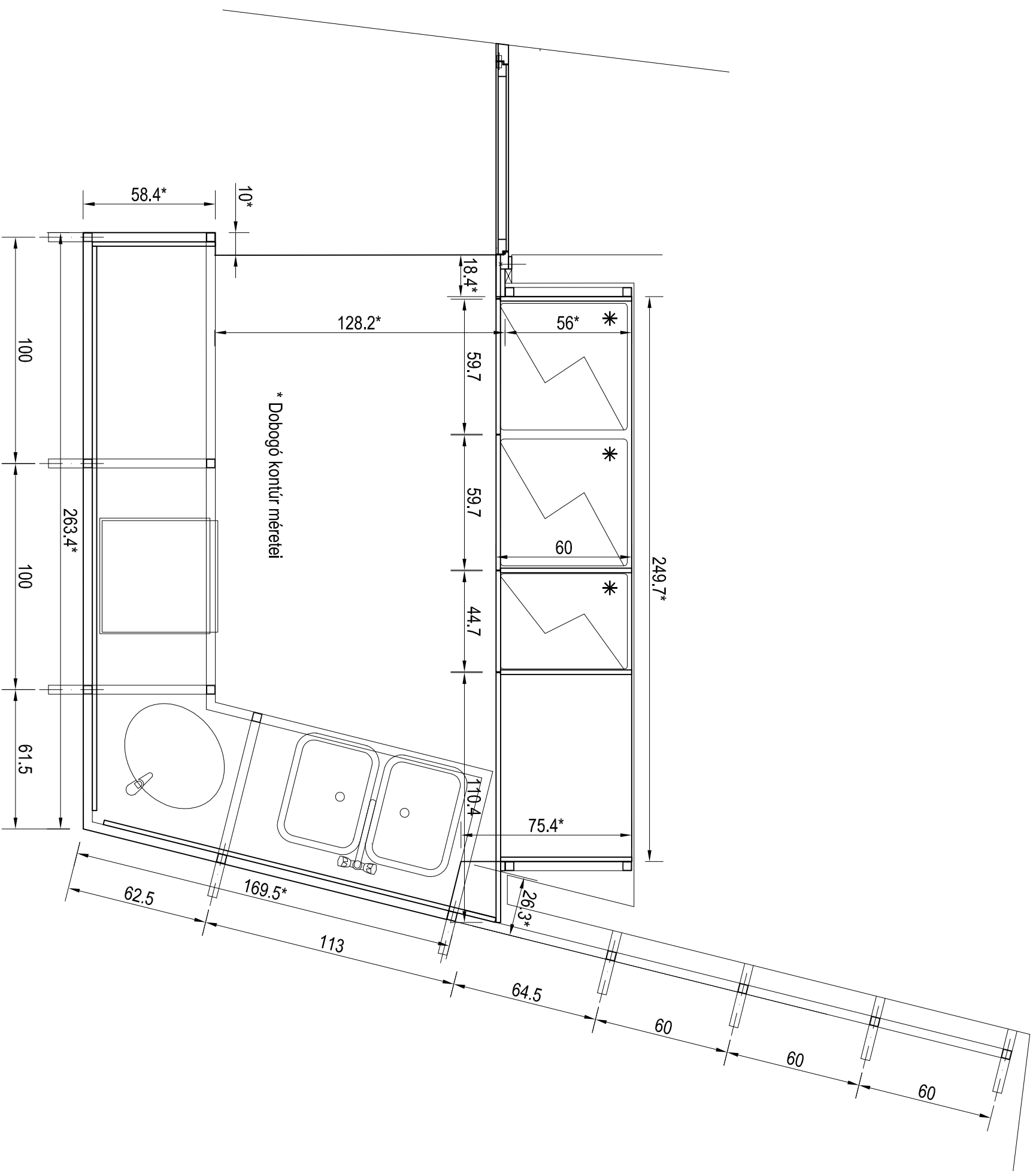
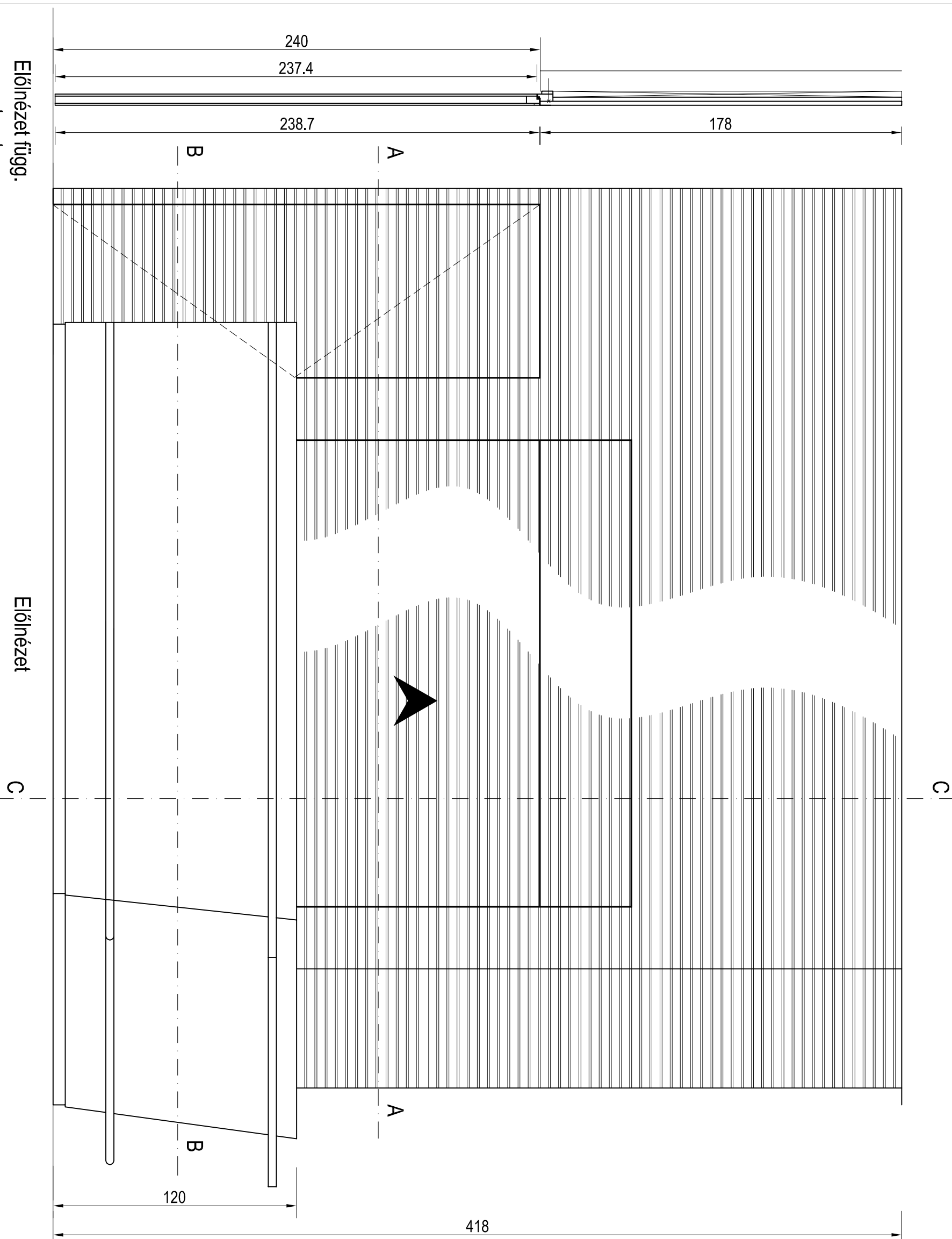

Hátfalszekrény alsó vízszintes metszele (B-B)
Dobogó kialakítása, acélváz kiosztás

Falburkolat a bár raktár homlok és ferde oldalának külső felén: fenyő szerelvényen vízszintes sávos féchtátsú burkolat, a homlokfalon a padlótól, a ferde falon a pulttetőtől fölfelé.

A homlokfalban lévő falfülkébe kerüli a bár hátfalszekrénye. A szekrény - mint a pultlelemek is - 10 cm magas dobogóra ül. A dobogó adja a pultlelemek lábazatának vonalát, közrefogja a pultok tartó fémvázát, és benyúlik a falfülkébe is.

A hátfalszekrényt a pultok munkalapjával azonos magasságban elhelyezkedő és azokkal azonos anyagú munkalap osztja ketté. Alatta 2 db alépfüzet hűtőszekrény és egy ajtósz korpusz van, A korpusz laminált forgácsoló készíti, a homlokfalon a burkolattal azonos.. A munkalapot a két végén acél zártszelvény keret támasztja alá. A főtűs részt redőny zárja le: vászonra ragasztott rétegezt lemez sávok, a burkolattal megegyező látványval. A szekrény tetején kialakított redőny szekrényben elhelyezett hengerre elektromosan csévéződik, előtte a burkolattal azonos, levehető homlok. A redőny szekrény alatt, és kétoldalt a fix burkolat mögött fénykamrák vannak: Opál plexi homlok mögött 4-4 világító led csík. A hátfalon 3 burkolati sáv között vízszintes "wall sys" rögzítőkre akasztott led élvilágító polcartók, 20 cm széles üvegpocokkal. A hátfal két főtűs sávja tükrös, az alsó rozsdamentes lemezzel borított.

A raktárajtó lemezelt keretszerkezetű, a burkolattal azonos látványú MDF lemezzel burkolt.

A pultok fémváza fehérre festett, 40/40 és 40/20 mm-es, egymással összekötött vászserkezet. Külső oldalára a döntött síkú homlokburkolat és az átadólap fehérre dukkózott MDF, belülről a fémváza hegesztett fűlekre csavarozva, a ferde falra kerülő szakasz patintva rögzített. A könyöklőlap elsivatnított és furnérozott MDF lap (esetleg tömör fa) lakkozza, a fémvázakból kiálló tüskékre húzva. A lábartó forgácsolap, főtűs lapja és lekerekített homlokéle rozsdamentes acél lemezzel borítva, a lap alulról a vászserkezet konzolljához csavarozva. A lábazat a dobogó élére ragasztott kerámia.

A belső oldalon a munkalapok és az átadólap alatti hátlap rozsdamentes acéllal burkolt. A homlokpult bejárat felőli oldalán és az oldalpult hátfalszekrény felőli oldalára és a vázák belső függőleges oszlopaira csavarozva (bonthatóan) fehér laminált forgácsolapok rögzítendő. Ezek mögött a szükséges elektromos vezetékelés elhelyezhető, a csatlakozók, kezelőszervek az átadólap alatt elhelyezhetők. A munkalapokba rozsdamentes mosogatómedencék vágandók be.

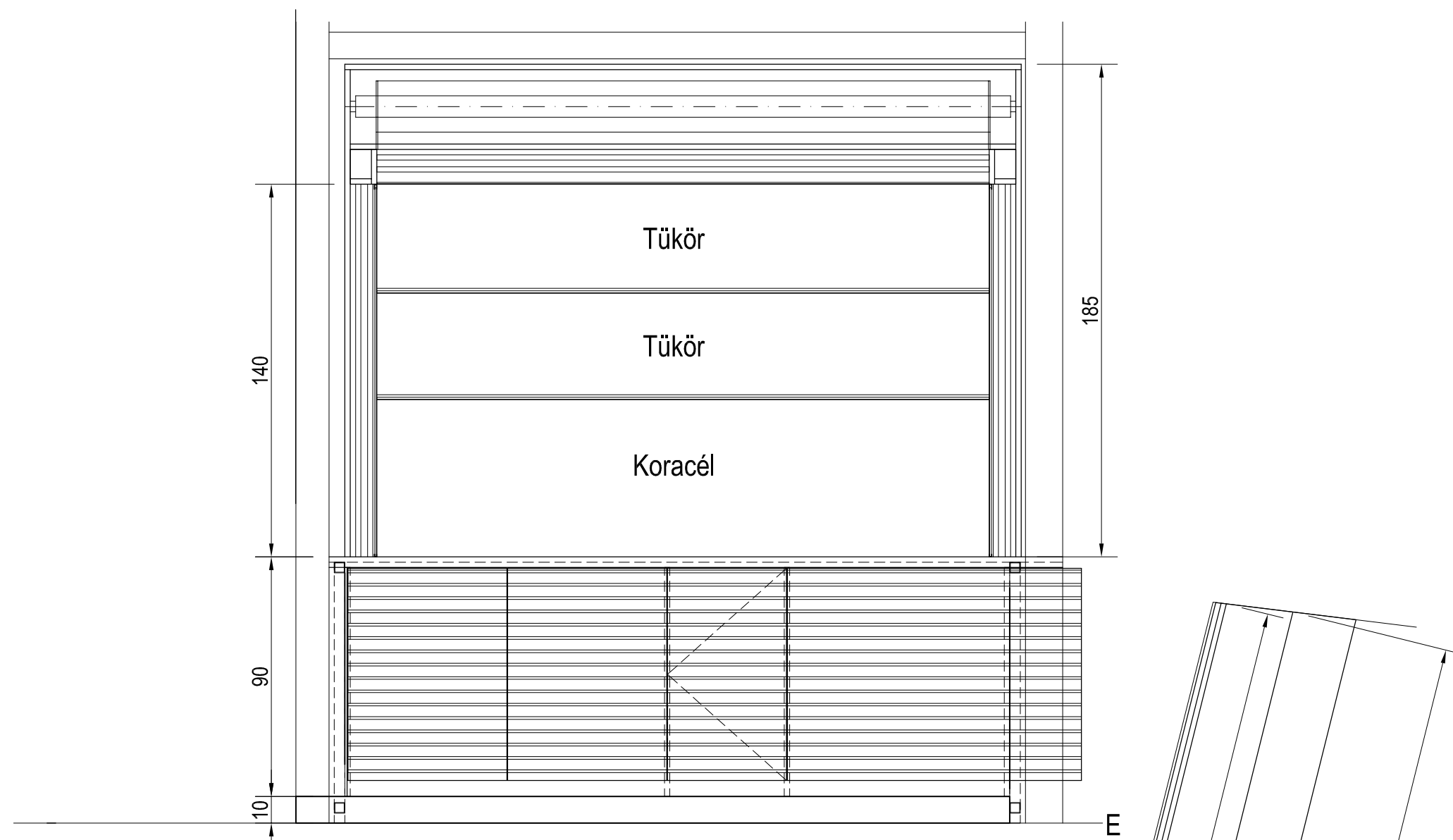

Hátfalszekrény
alsó rész nézet, felső részhomlok metszet

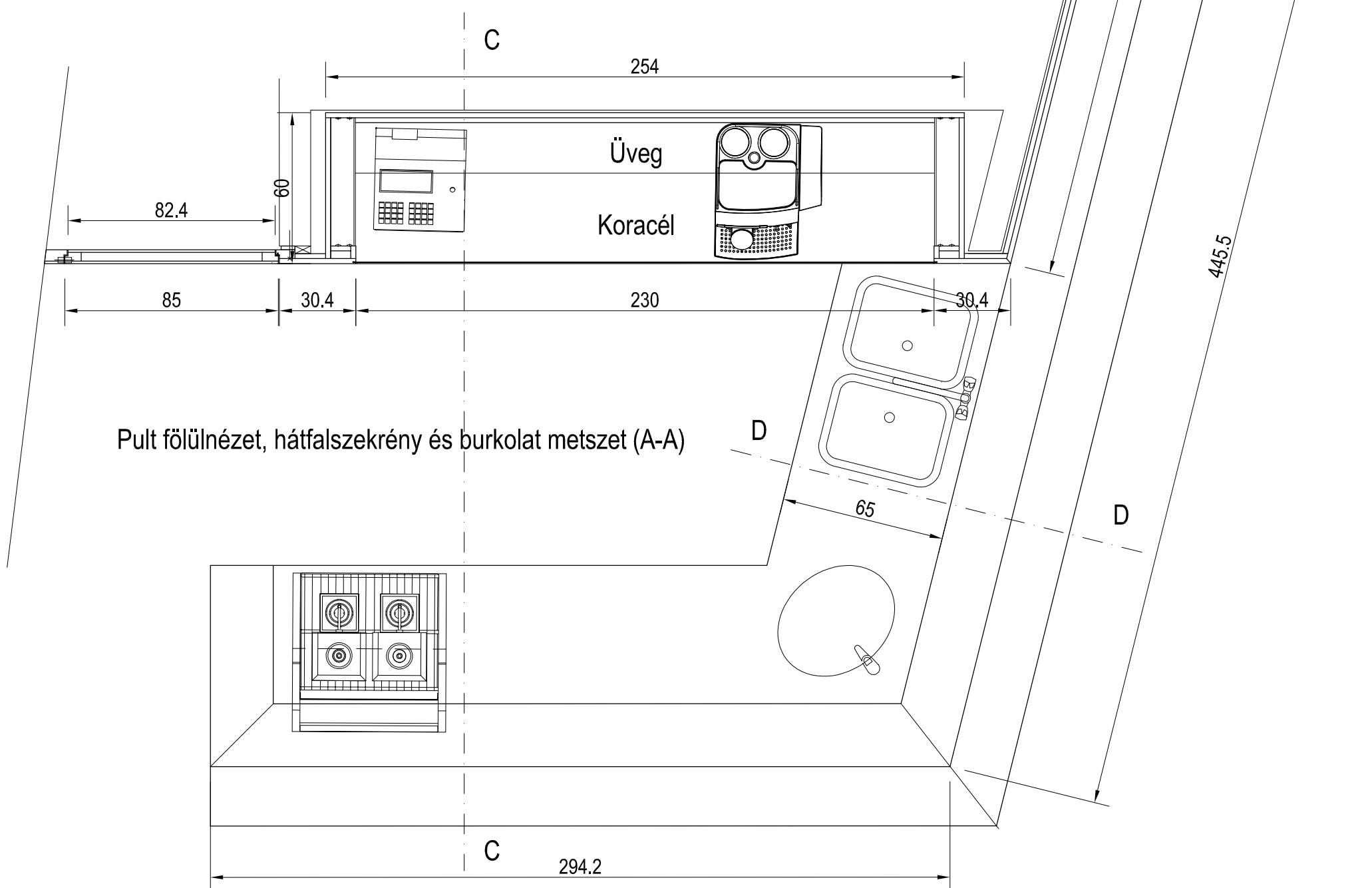

Pult fölül nézet, hátfalszekrény és burkolat metszet (A-A)

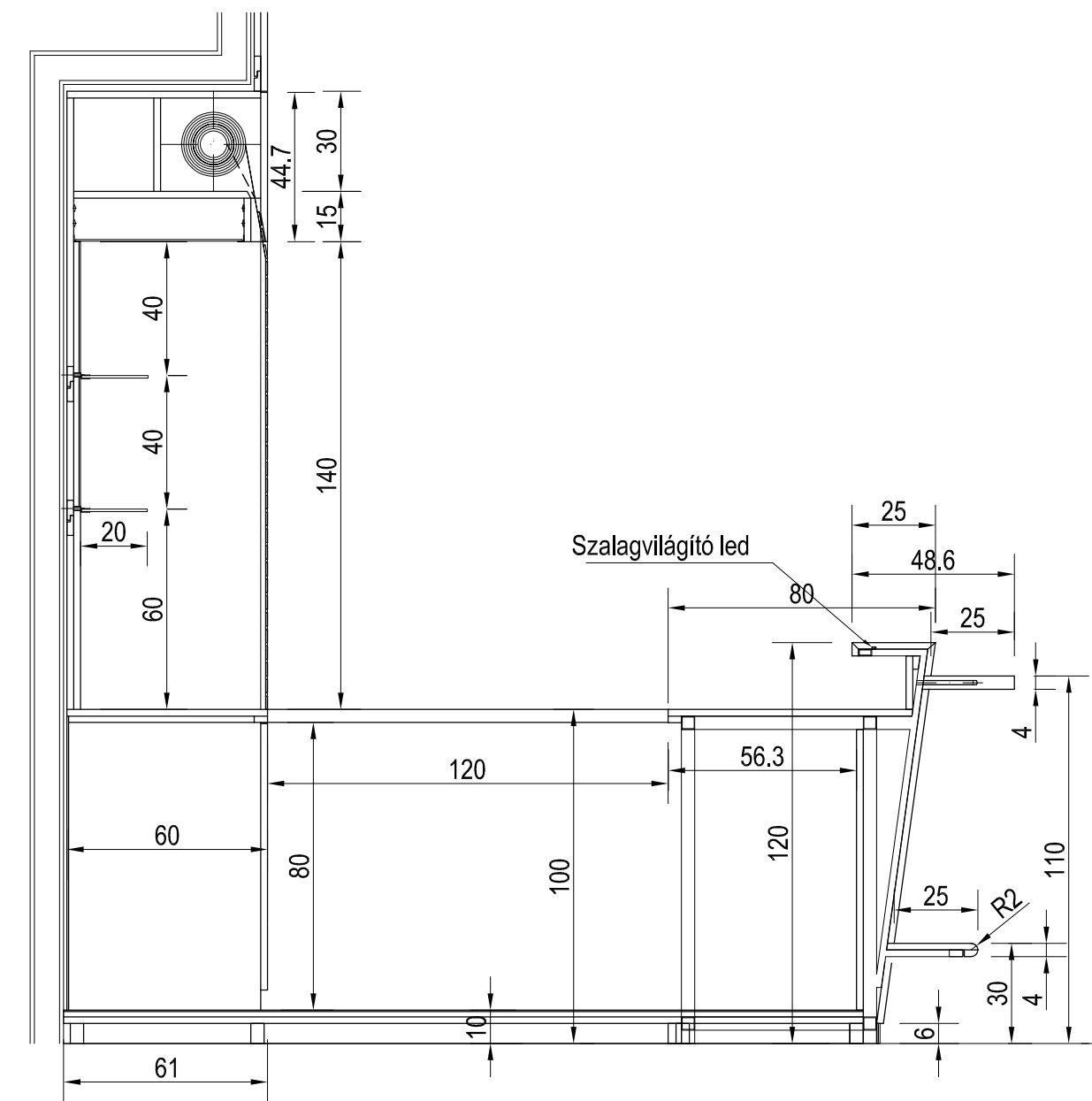

Hátfalszekrény és homlokpult
függőleges metszete (C-C)

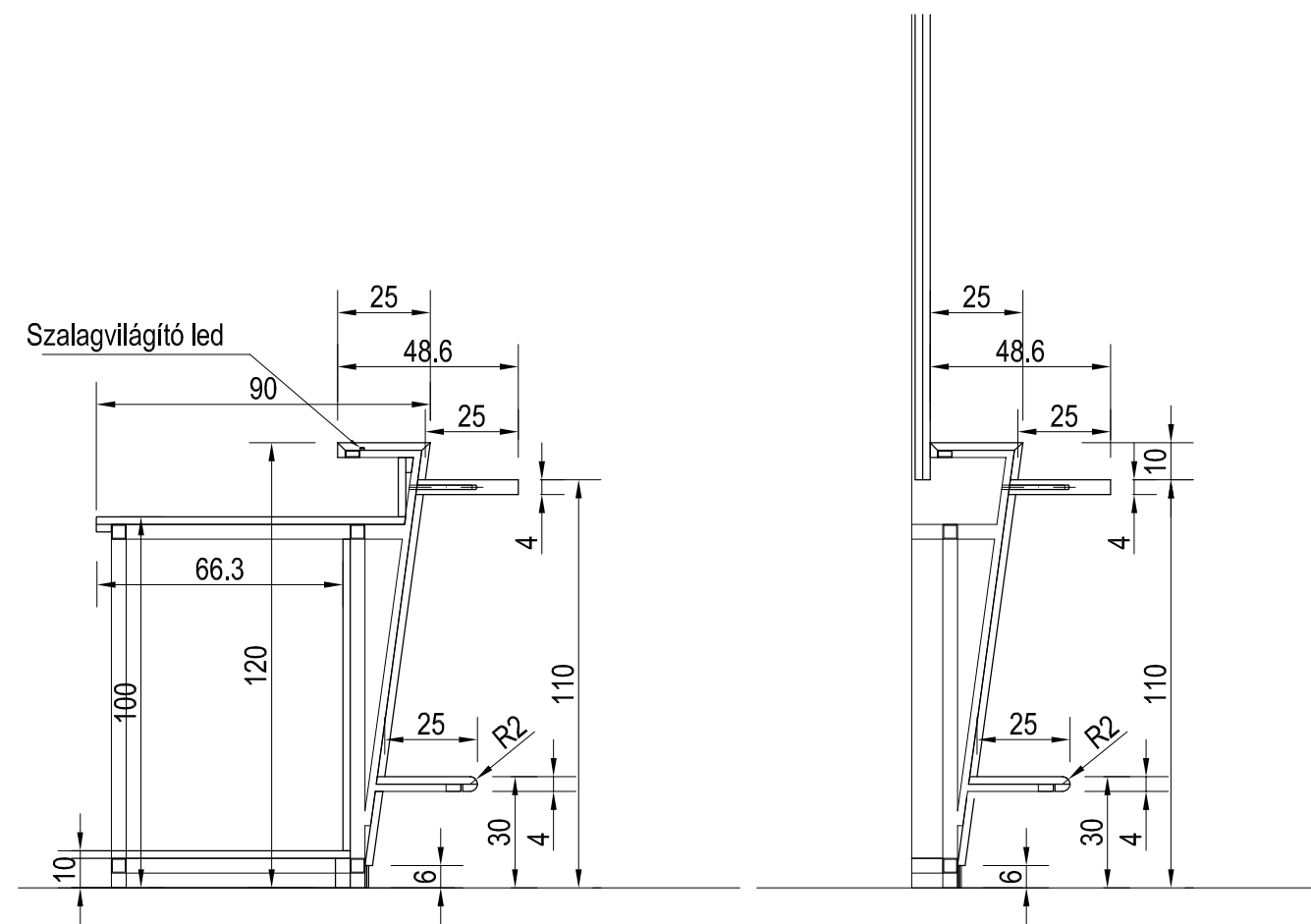

Oldalpult függőleges metszete (D-D)

Könyöklő függőleges
metszete (E-E)

**BELSŐÉPÍTÉS
KIVITELTERV**

Dátum: 2017 február

TERVEZETT ÉPÜLET:
"A Modern Várososok
Program"
keretében megvalósítandó
"Pangea Ökocentrum"
(Sóstói Többfunkcionális
oktatási központ) Építési
kivitelezési Tervdokumentáció

Nyíregyháza-Sóstófürdő,
Állatpark
Blaha Lujza sétány hrsz.:155010/5

ÉPÍTETŐ:
Nyíregyháza Megyei Jogú Város
Önkormányzata
4400 Nyíregyháza, Kossuth tér 1.sz

GENERÁL TERVEZŐ:



4400 Nyíregyháza, Szabadság tér 12/a. 1/10
T:42402500 F:42504885 M:309787264
E-mail: gani@givart.hu www.givart.hu

FELELŐS ÉPÍTÉSTERVEZŐ:

BELSŐÉPÍTÉS TERVEZŐ:

1013 Budapest, Altia út 14.
tel: +36 (1) 375-5520
fax: +36 (1) 489-0984
e-mail: szenesdesignstudio@szenesdesignstudio.hu

FELELŐS BELSŐÉPÍTÉS TERVEZŐ:

Szenes István É1 01-0179/03,
BÉ1 01-0179/02

BELSŐÉPÍTÉS TERVEZŐK:

Ungvári Csilla
Hornják Livia

BE_03.1.5

lépték M 1:20

BT-A-1.2. Bárpult 2/2 rajz

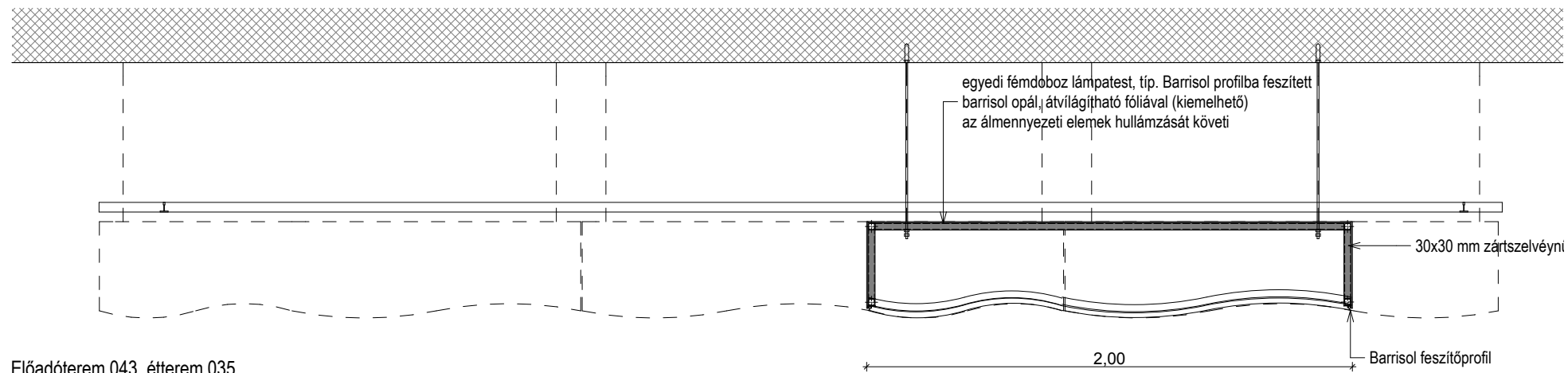

Előadóterem 043, étterem 035

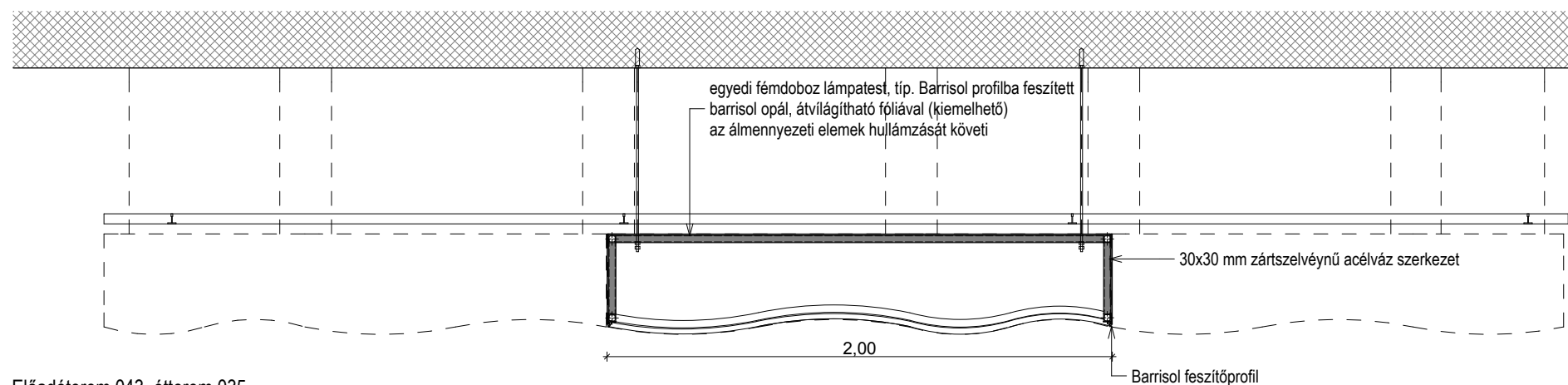
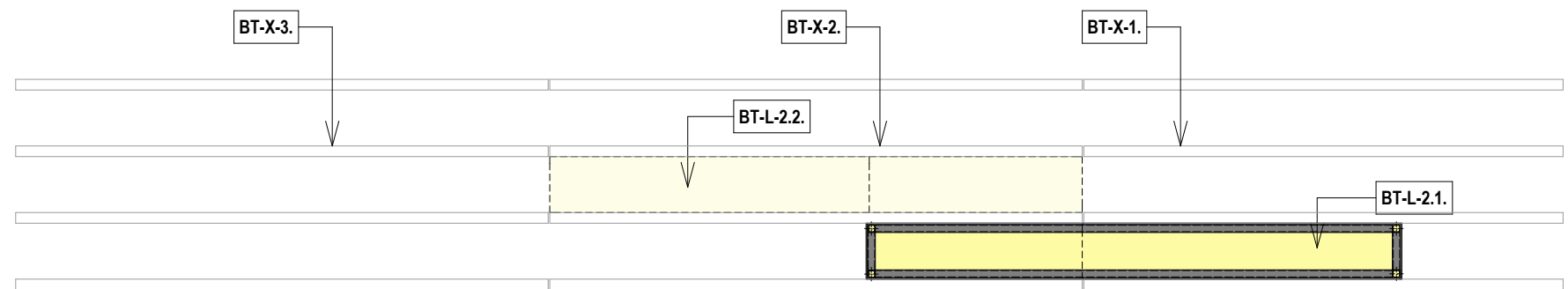

Előadóterem 043, étterem 035

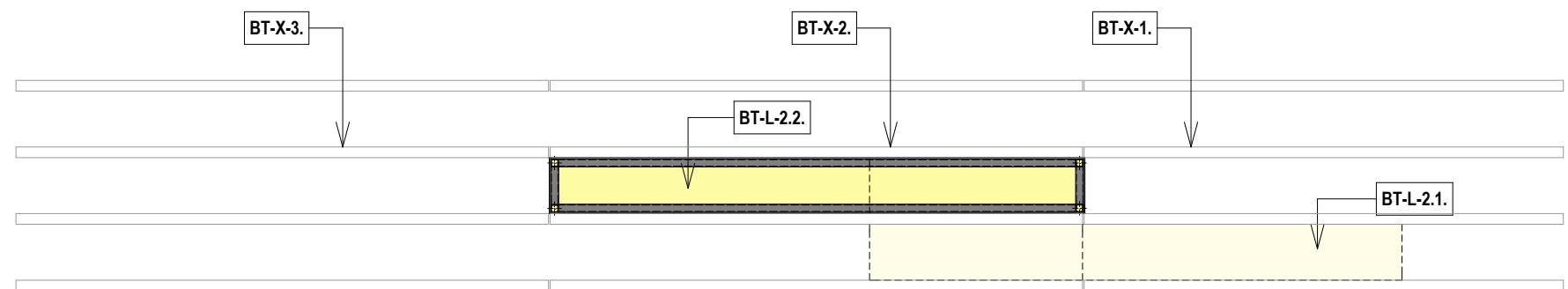

konferencia előtér 045

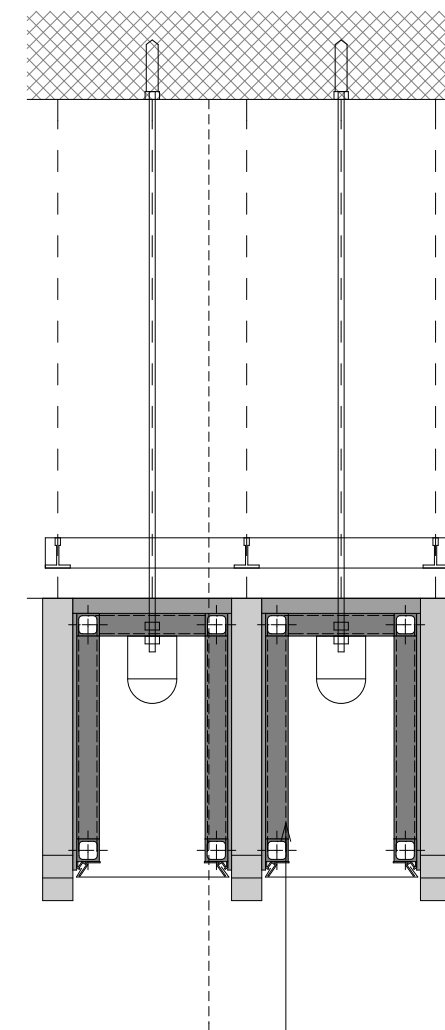
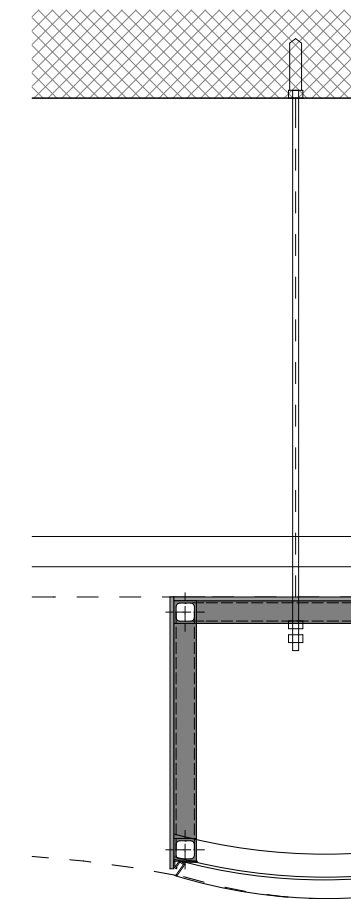
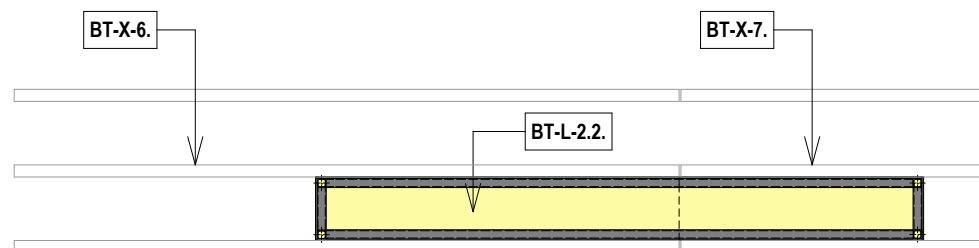

A méretek kivitelezés előtt a helyszínen ellenőrizendőek!

BELSŐÉPÍTÉS KIVITELTERV

Dátum: 2017 február

TERVEZETT ÉPÜLET:

"A Modern Várososok Program"
keretében megvalósítandó
"Pangea Ökocentrum"
(Sóstói Többfunkcionális
oktatási központ) Építési
kivitelezési Tervdokumentáció

Nyíregyháza- Sóstófürdő,
Állatpark
Blaha Lujza sétány hrsz:155010/5

ÉPÍTETŐ:

Nyíregyháza Megyei Jogú Város
Önkormányzata
4400 Nyíregyháza., Kossuth tér 1.sz

GENERÁL TERVEZŐ:



4400 Nyíregyháza, Szabadság tér 12/a. I/10
T:42/402500; F:42/504885; M:30/9787264
E-mail: gava@gavart.hu; www.gavart.hu

FELELŐS ÉPÍTÉSTERVEZŐ:

Gáva Attila
É/1-15-0041

BELSŐÉPÍTÉS TERVEZŐ:

1013 Budapest, Attila út 14.
tel.: +36 (1) 375-5520
fax.: +36 (1) 489-0984
e-mail: szenesdesignstudio@szenesdesignstudio.hu



FELELŐS BELSŐÉPÍTÉS TERVEZŐ:

Szenes István É1 01-0179/03,
BÉ1 01-0179/02

BELSŐÉPÍTÉS TERVEZŐK:

Ungvári Csilla
Hornák Livia

BE 03.2.1

lépték M 1:10, 1:25

BT-L-2.1., 2.2. Barrisol

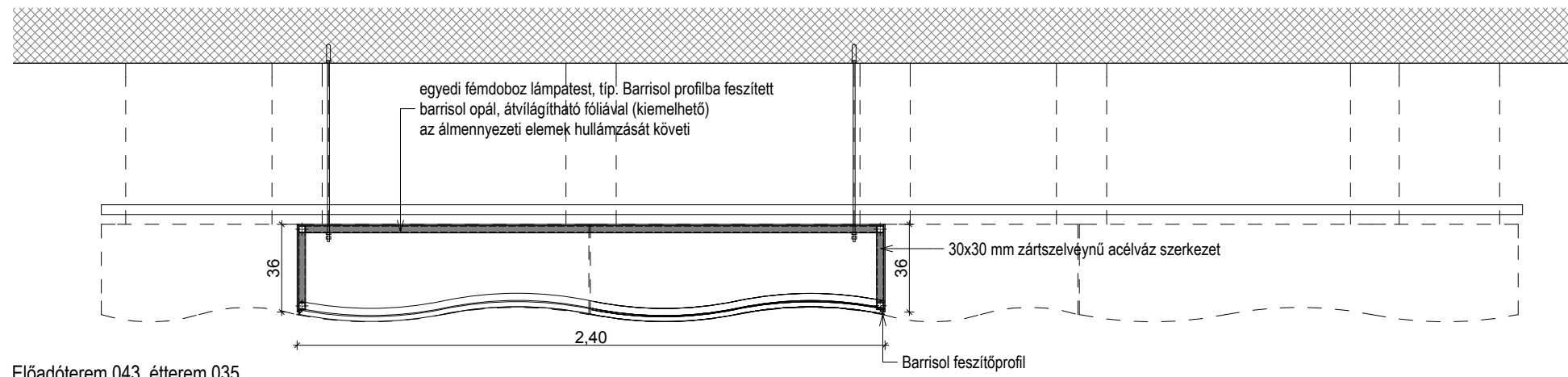

Előadóterem 043, étterem 035

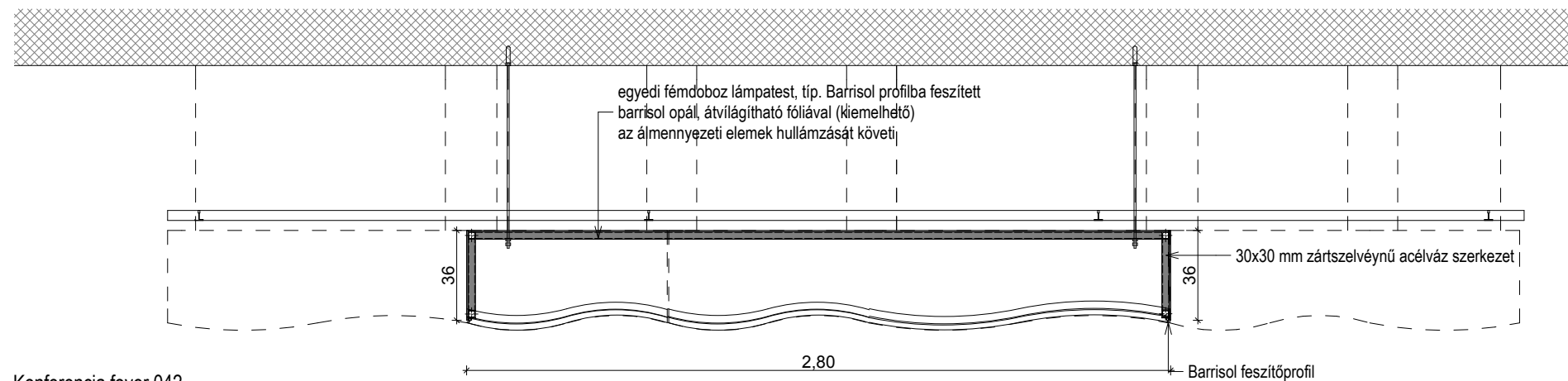
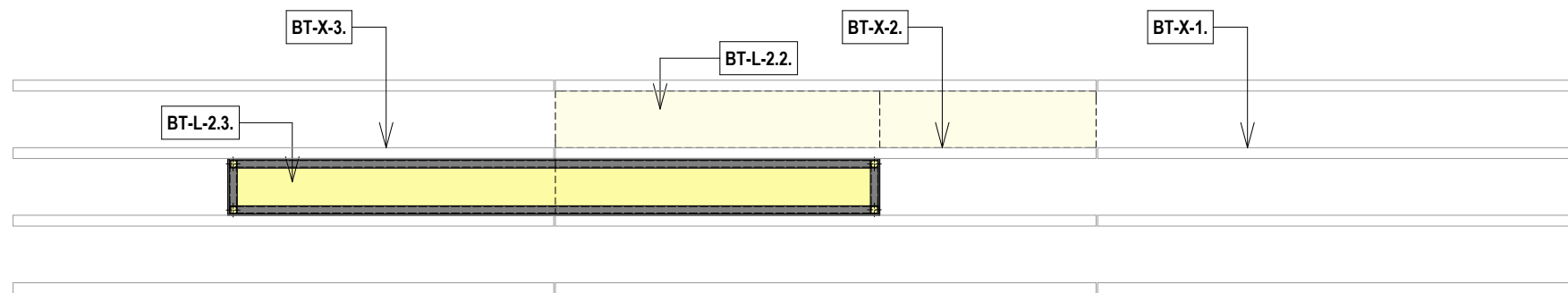

Konferencia foyer 042

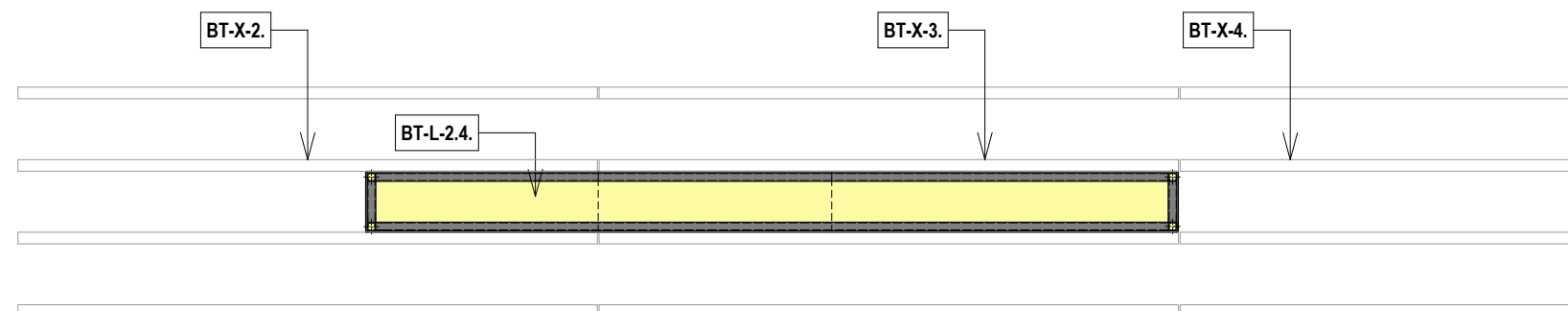

BELSŐÉPÍTÉS KIVITELTERV

Dátum: 2017 február

TERVEZETT ÉPÜLET:

"A Modern Várososok
Program"
keretében megvalósítandó
"Pangea Ökocentrum"
(Sóstói Többfunkcionális
oktatási központ) Építési
kivitelezési Tervdokumentáció

Nyíregyháza- Sóstófürdő,
Állatpark
Blaha Lujza sétány hrsz:155010/5

ÉPÍTETŐ:

Nyíregyháza Megyei Jogú Város
Önkormányzata
4400 Nyíregyháza., Kossuth tér 1.sz

GENERÁL TERVEZŐ:



4400 Nyíregyháza, Szabadság tér 12/a. I/10
T:42/402500; F:42/504885; M:30/9787264
E-mail: gava@gavart.hu; www.gavart.hu

FELELŐS ÉPÍTÉSTERVEZŐ:

Gáva Attila
É/1-15-0041

BELSŐÉPÍTÉS TERVEZŐ:

1013 Budapest, Attila út 14.
tel.: +36 (1) 375-5520
fax.: +36 (1) 489-0984
e-mail: szenesdesignstudio@szenesdesignstudio.hu



FELELŐS BELSŐÉPÍTÉS TERVEZŐ:

Szenes István É1 01-0179/03,
BÉ1 01-0179/02

BELSŐÉPÍTÉS TERVEZŐK:

Ungvári Csilla
Hornák Livia

BE 03.2.2

lépték M 1:25

BT-L-2.3., 2.4. Barrisol

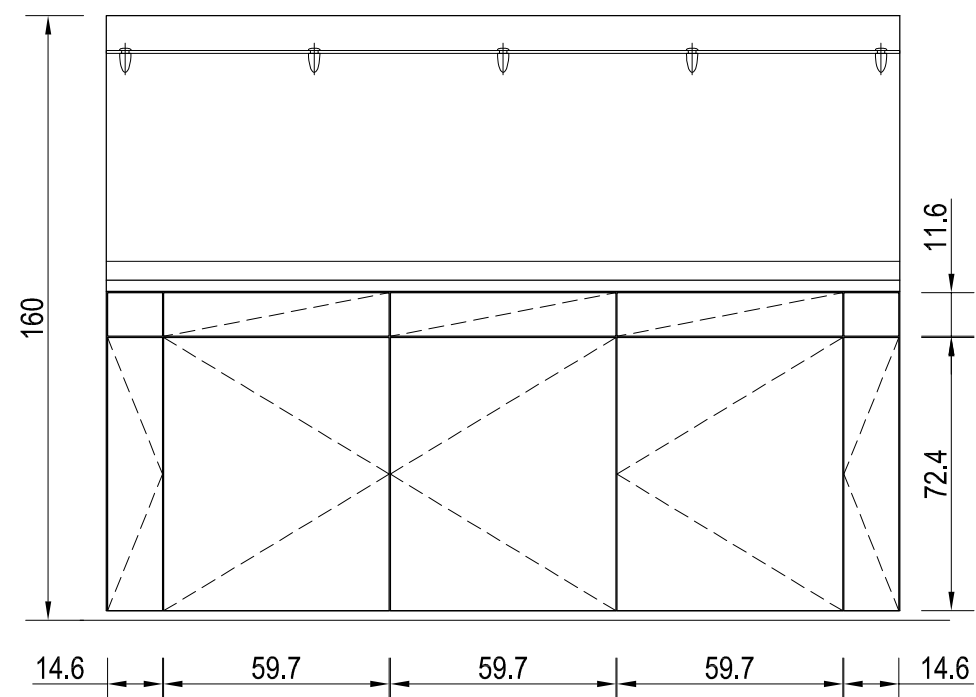

Előlnézet

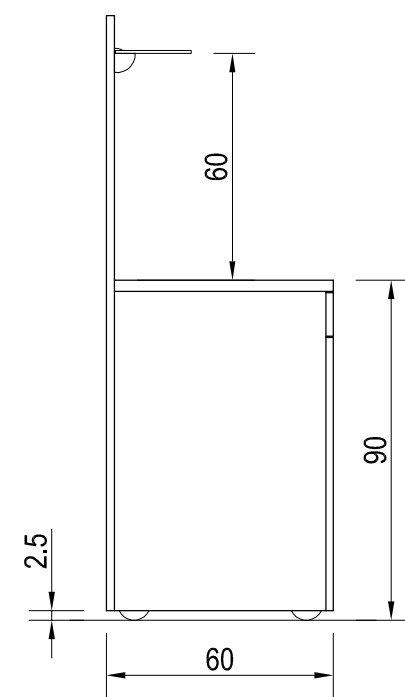

Oldalnézet

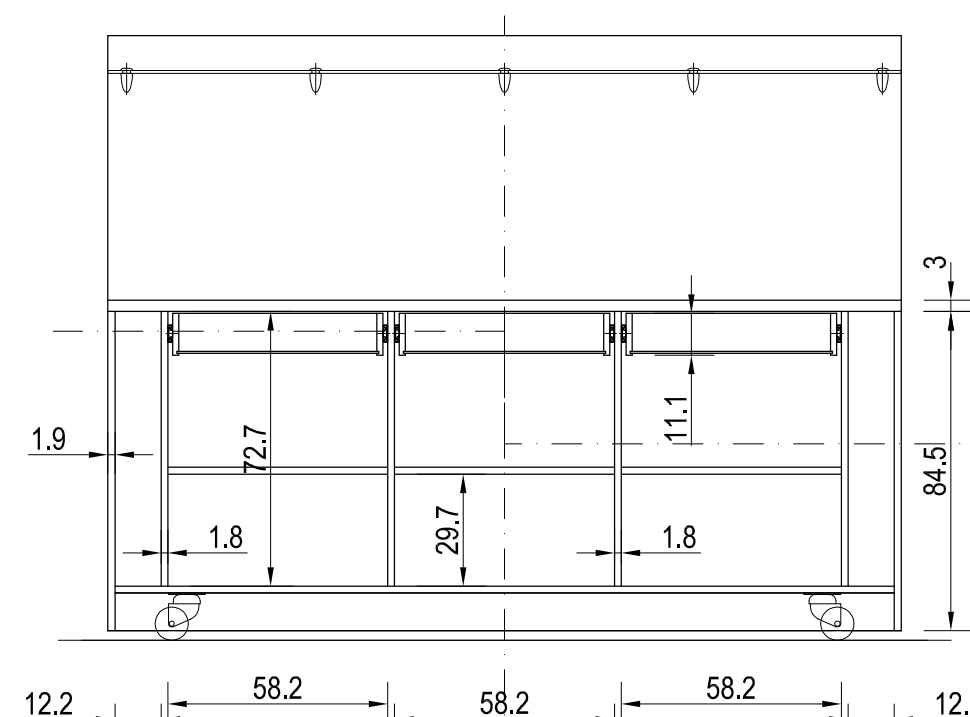

Homlokmet szet

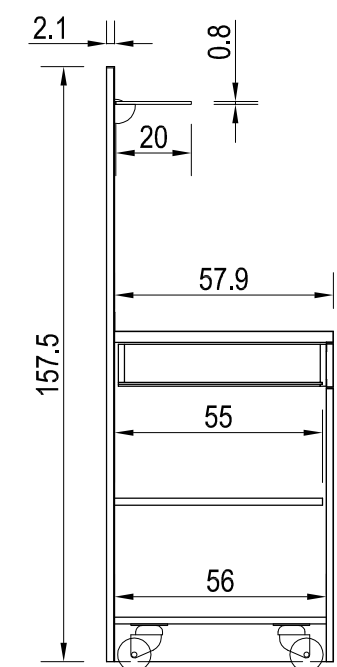

Függőleges met szet

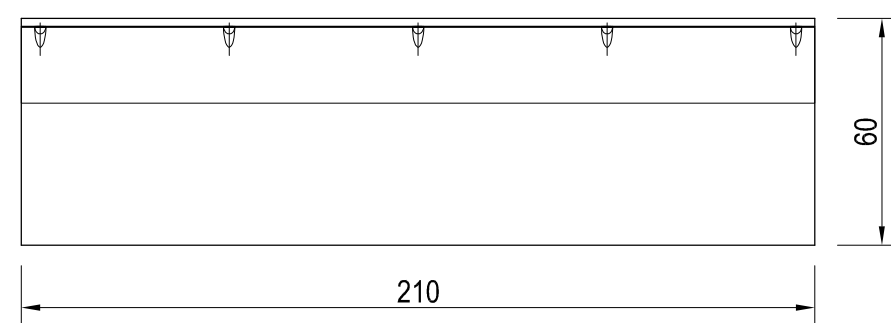

Főül lnézet

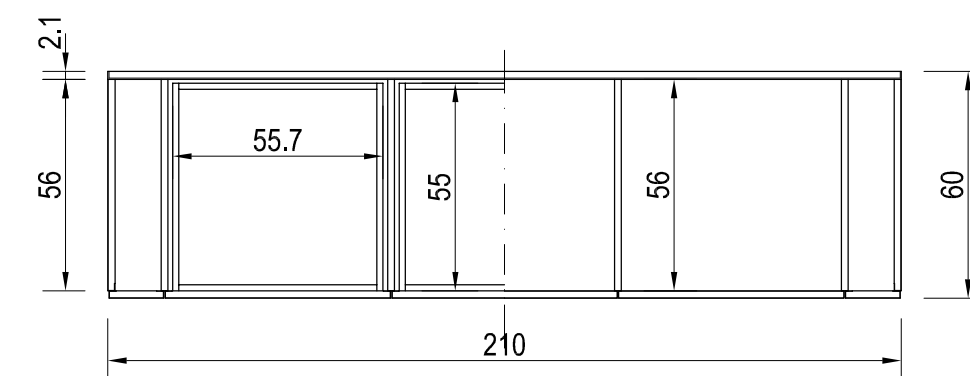

Vízszintes met szet

Reggeliző pult M=1:20

Kerekeken gördíthető nagyméretű pult. Magasított hátfallal, első lapján, felső és két álló élén akrillemez borítással (Corian/Wilsonart/Formica...)

A pulttető, az oldalak, valamint a homlokfront elemei a 3 db középső ajtó kivételével rozsdamentes acél lemezzel borítottak. A 3 ajtó furnérozott, lakkozott. A fenék, a belső válaszfalak és a polcok fehér lamiforgból. A fiókok keményfából, fehér farost fenékkal. A fiókok oldalraszerelt golyós fióktesztkópon (teljes kihúzás) gördülnek, az ajtók blum pántokon, tip-on nyitásrésztívevel, fogantyú nélkül.

A pult a fenéklapra szerelt erős kerekeken (2 bolygó, 2 fix) mozgatható.

**BELSŐÉPÍTÉS
KIVITELITERV**

Dátum: 2017 február

TERVEZETT ÉPÜLET:

"A Modern Városok Program"

keretében megvalósítandó

"Pangea Ökocentrum"

(Sóstói Többfunkcionális

oktatási központ) Építési

kivitelezési Tervdokumentáció

Nyíregyháza-Sóstófürdő,

Állatpark

Blaha Lujza sétány hrsz.:155010/5

ÉPÍTETŐ:

Nyíregyháza Megyei Jogú Város

Önkormányzata

4400 Nyíregyháza., Kossuth tér 1.sz

GENERÁL TERVEZŐ:



4400 Nyíregyháza, Szabadság tér12/a. II/10

T:42402500 F:42504885 M:309787264

E-mail: gani@givart.hu www.givart.hu

FELELŐS ÉPÍTÉSTERVEZŐ:

BELSŐÉPÍTÉS TERVEZŐ:

1013 Budapest, Attila út 14.

tel.: +36 (1) 375-5520

fax.: +36 (1) 489-0984

e-mail: szenesdesignstudio@szenesdesignstudio.hu

FELELŐS BELSŐÉPÍTÉS TERVEZŐ:

Szenes István É1 01-0179/03,

BÉ1 01-0179/02

BELSŐÉPÍTÉS TERVEZŐK:

Ungvári Csilla

Hornják Livia

BE_03.2.3

lépték M 1:20

BT-A-2.1 Tálalópult

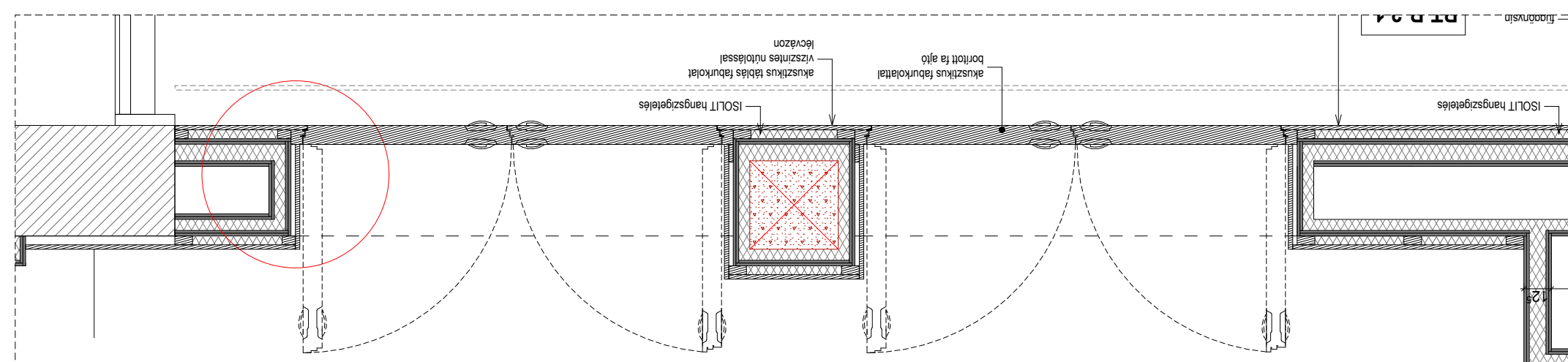
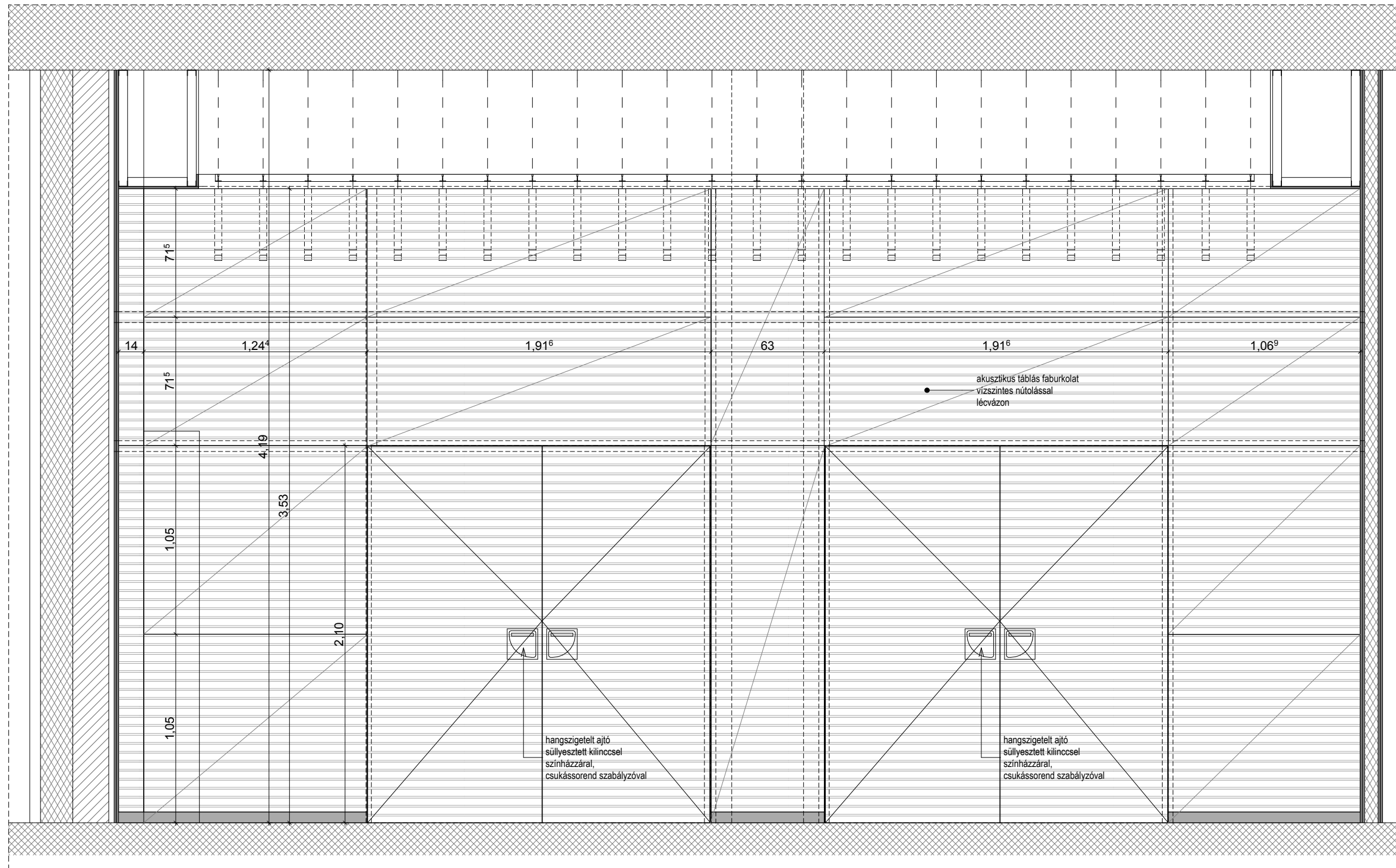

**BELSŐÉPÍTÉS
KIVITELTERV**

Dátum: 2017 február

TERVEZETT ÉPÜLET:
**"A Modern Városok
 Program"**
 keretében megvalósítandó
"Pangea Ökocentrum"
 (Sóstói Többfunkcionális
 oktatási központ) Építési
 kivitelezési Tervdokumentáció

Nyíregyháza- Sóstófürdő,
 Állatpark
 Blaha Lujza sétány hrsz:155010/5

ÉPÍTETŐ:
 Nyíregyháza Megyei Jogú Város
 Önkormányzata
 4400 Nyíregyháza., Kossuth tér 1.sz

GENERÁL TERVEZŐ:



4400 Nyíregyháza, Szabadság tér 12/a. 1/10
 T:42/402500; F:42/504885; M:30/9787264
 E-mail: gava@gavart.hu; www.gavart.hu

FELELŐS ÉPÍTÉSTERVEZŐ:
 Gáva Attila
 É/1-15-0041

BELSŐÉPÍTÉS TERVEZŐ:



1013 Budapest, Attila út 14.
 tel.: +36 (1) 375-5520
 fax.: +36 (1) 489-0984
 e-mail: szemesdesignstudio@szemesdesignstudio.hu

FELELŐS BELSŐÉPÍTÉS TERVEZŐ:
 Szemes István É1 01-0179/03,
 BÉ1 01-0179/02

BELSŐÉPÍTÉS TERVEZŐK:
 Ungvári Csilla
 Hornyák Livia

BE 03.2.5

lépték M 1:25

BT-B-2.2. Falburkolat
 konferencia foyer

**BELSŐÉPÍTÉS
KIVITELTERV**

Dátum: 2017 február

TERVEZETT ÉPÜLET:

**"A Modern Várososok
Program"
keretében megvalósítandó
"Pangea Ökocentrum"
(Sóstói Többfunkcionális
oktatási központ) Építési
kivitelezési Tervdokumentáció**

Nyíregyháza- Sóstófürdő,
Állatpark
Blaa Lujza sétány hrsz:155010/5

ÉPÍTETŐ:

Nyíregyháza Megyei Jogú Város
Önkormányzata
4400 Nyíregyháza., Kossuth tér 1.sz

GENERÁL TERVEZŐ:



4400 Nyíregyháza, Szabadság tér 12/a. I/10
T:42/402500; F:42/504885; M:30/9787264
E-mail: gava@gavart.hu; www.gavart.hu

FELELŐS ÉPÍTÉS TERVEZŐ:

Gáva Attila
É/1-15-0041

BELSŐÉPÍTÉS TERVEZŐ:

1013 Budapest, Attila út 14.
tel.: +36 (1) 375-5520
fax.: +36 (1) 489-0984
e-mail: szenesdesignstudio@szenesdesignstudio.hu



FELELŐS BELSŐÉPÍTÉS TERVEZŐ:

Szenes István É1 01-0179/03,
BÉ1 01-0179/02

BELSŐÉPÍTÉS TERVEZŐK:

Ungvári Csilla
Hornyák Livia

BE 03.2.6

lépték M 1:25

BT-B-2.3. Falburkolat
konferencia

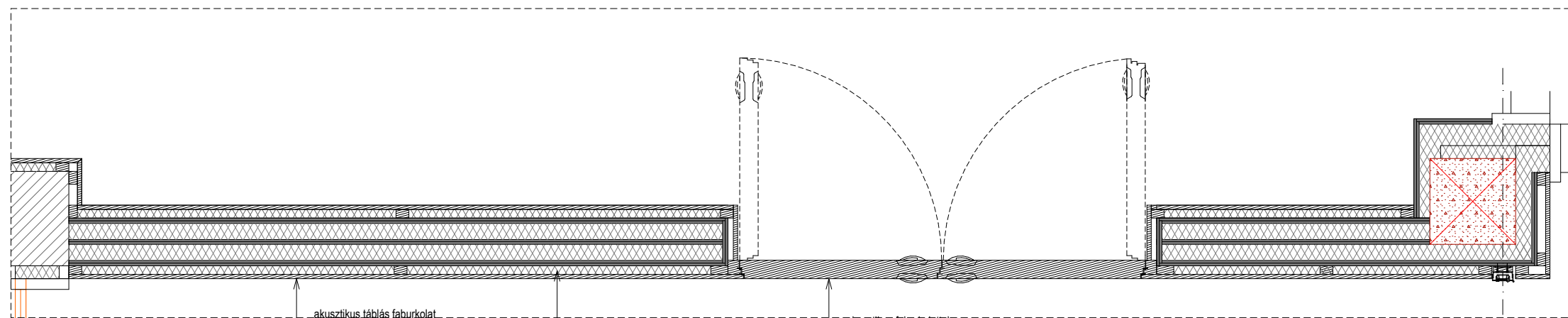
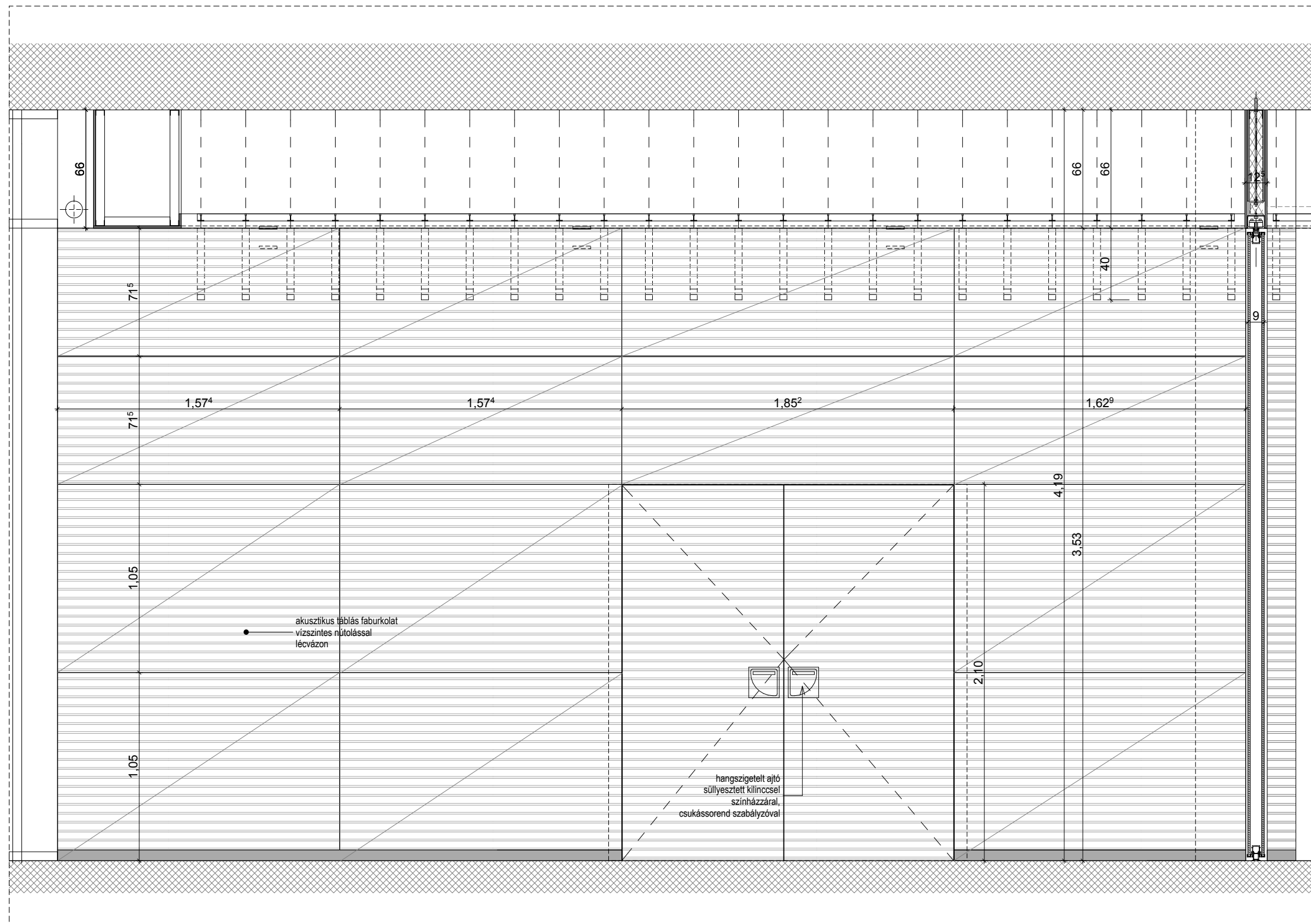

A méretek kivitelezés előtt a helyszínen ellenőrizendők!

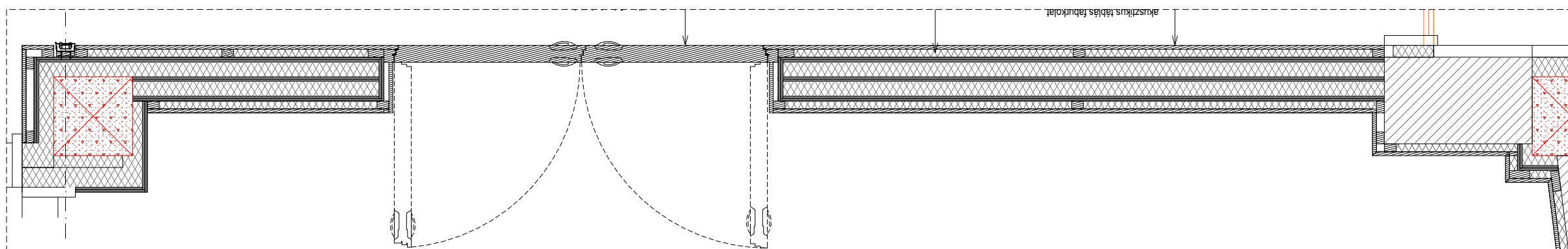
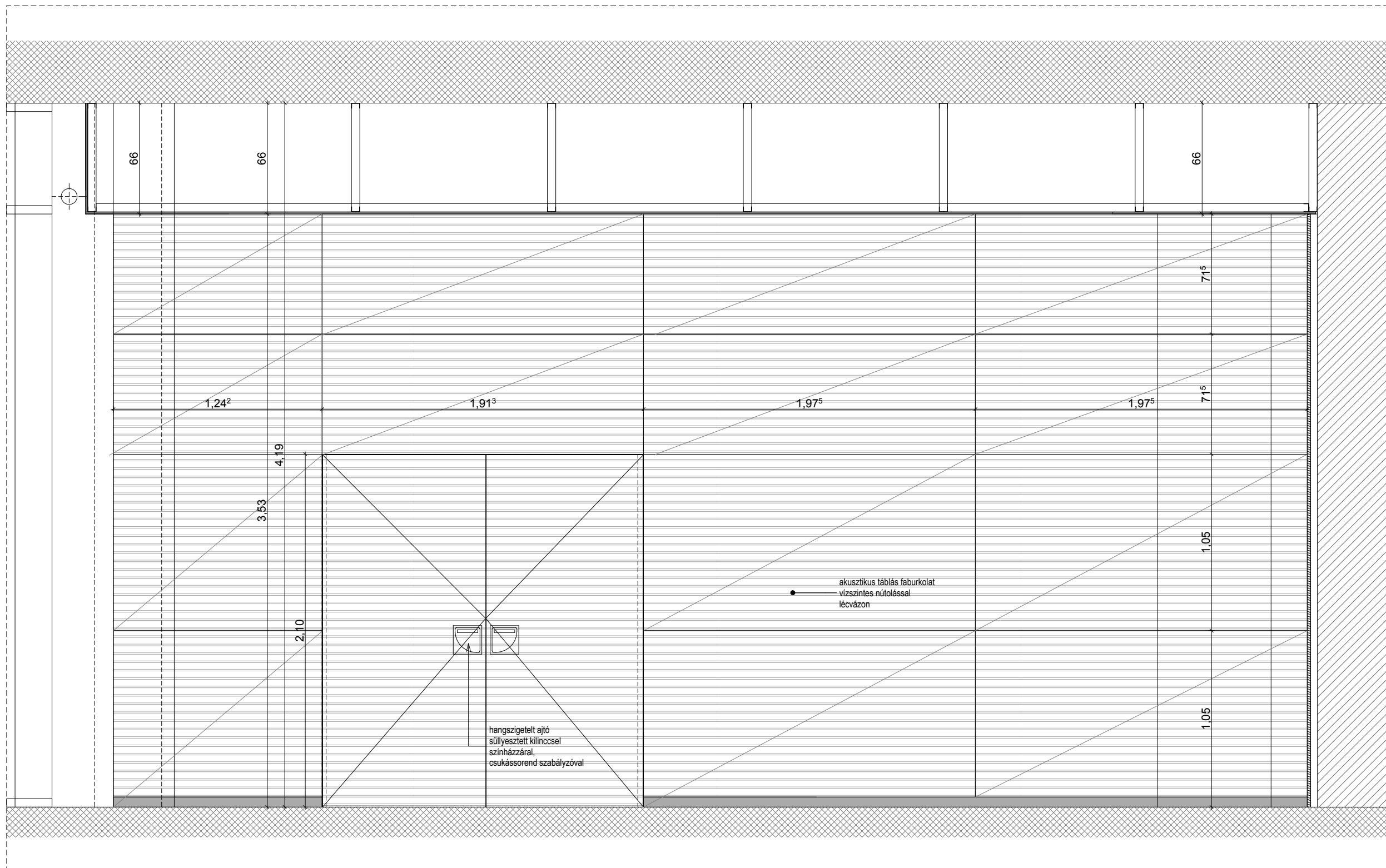

A méretek kivitelezés előtt a helyszínen ellenőrizendő!

**BELSŐÉPÍTÉS
KIVITELTERV**

Dátum: 2017 február

TERVEZETT ÉPÜLET:
**"A Modern Várososok
 Program"**
 keretében megvalósítandó
"Pangea Ökocentrum"
 (Sóstói Többfunkcionális
 oktatási központ) Építési
 kivitelezési Tervdokumentáció

Nyíregyháza- Sóstófürdő,
 Állatpark
 Blaha Lujza sétány hrsz:155010/5

ÉPÍTETŐ:
 Nyíregyháza Megyei Jogú Város
 Önkormányzata
 4400 Nyíregyháza., Kossuth tér 1.sz

GENERÁL TERVEZŐ:



4400 Nyíregyháza, Szabadság tér 12/a. I/10
 T:42/402500; F:42/504885; M:30/9787264
 E-mail: gava@gavart.hu; www.gavart.hu

FELELŐS ÉPÍTÉSTERVEZŐ:
 Gáva Attila
 É/1-15-0041

BELSŐÉPÍTÉS TERVEZŐ:



1013 Budapest, Attila út 14.
 tel.: +36 (1) 375-5520
 fax.: +36 (1) 489-0984
 e-mail: szenesdesignstudio@szenesdesignstudio.hu

FELELŐS BELSŐÉPÍTÉS TERVEZŐ:
 Szenes István É1 01-0179/03,
 BÉ1 01-0179/02

BELSŐÉPÍTÉS TERVEZŐK:
 Ungvári Csilla
 Hornyák Livia

BE 03.2.7

lépték M 1:25

**BT-B-2.4. Falburkolat
 konferencia különterem**

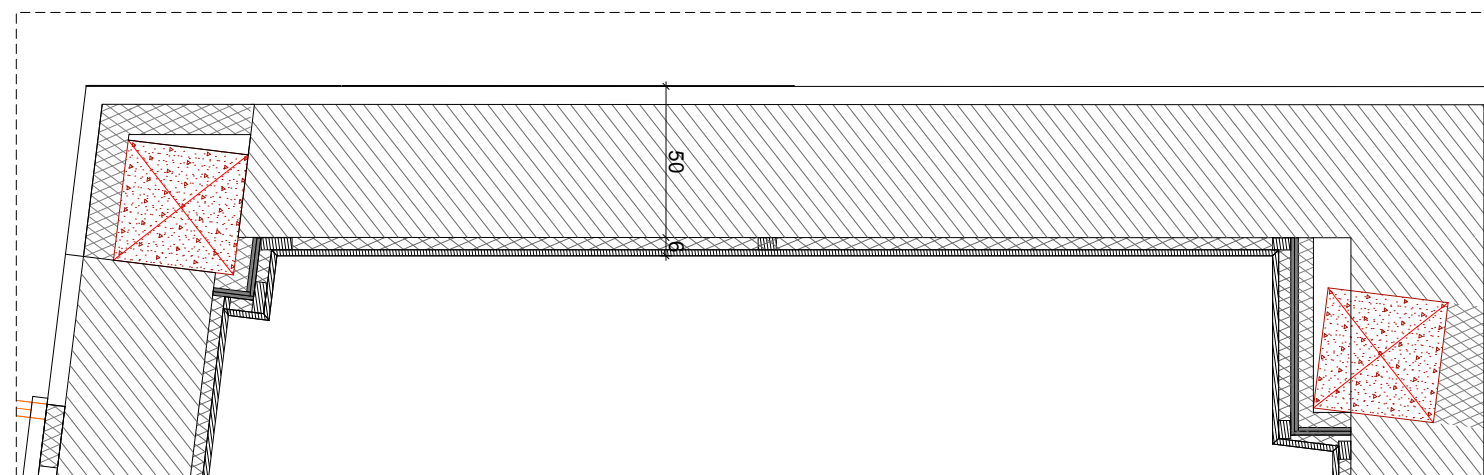
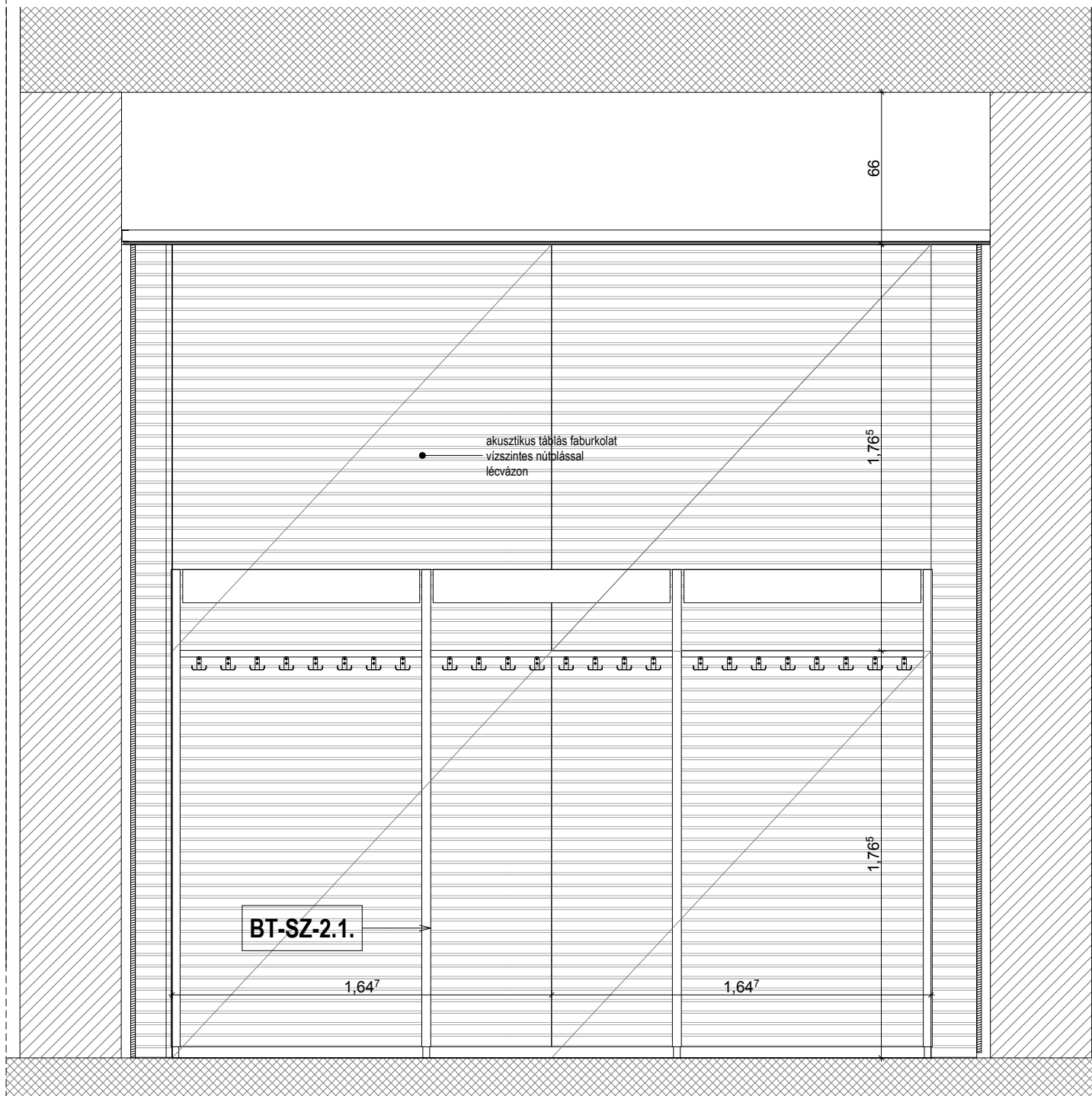

BELSŐÉPÍTÉS KIVITELTERV

Dátum: 2017 február

TERVEZETT ÉPÜLET:

**"A Modern Várososok
Program"
keretében megvalósítandó
"Pangea Ökocentrum"
(Sóstói Többfunkcionális
oktatási központ) Építési
kivitelezési Tervdokumentáció**

Nyíregyháza- Sóstófürdő,
Állatpark
Blaha Lujza sétány hrsz:155010/5

ÉPÍTTETŐ:

Nyíregyháza Megyei Jogú Város
Önkormányzata
4400 Nyíregyháza., Kossuth tér 1.sz

GENERÁL TERVEZŐ:



4400 Nyíregyháza, Szabadság tér 12/a. /10
T:42/402500; F:42/504885; M:30/9787264
E-mail: gava@gavart.hu; www.gavart.hu

FELELŐS ÉPÍTÉSTERVEZŐ:

Gáva Attila
É/1-15-0041

BELSŐÉPÍTÉS TERVEZŐ:

1013 Budapest, Attila út 14.
tel.: +36 (1) 375-5520
fax.: +36 (1) 489-0984
e-mail: szenesdesignstudio@szenesdesignstudio.hu



FELELŐS BELSŐÉPÍTÉS TERVEZŐ:

Szenes István É1 01-0179/03,
BÉ1 01-0179/02

BELSŐÉPÍTÉS TERVEZŐK:

Ungvári Csilla
Hornák Livia

BE 03.2.8

lépték M 1:25

BT-B-2.4. Falburkolat
konferencia különterem

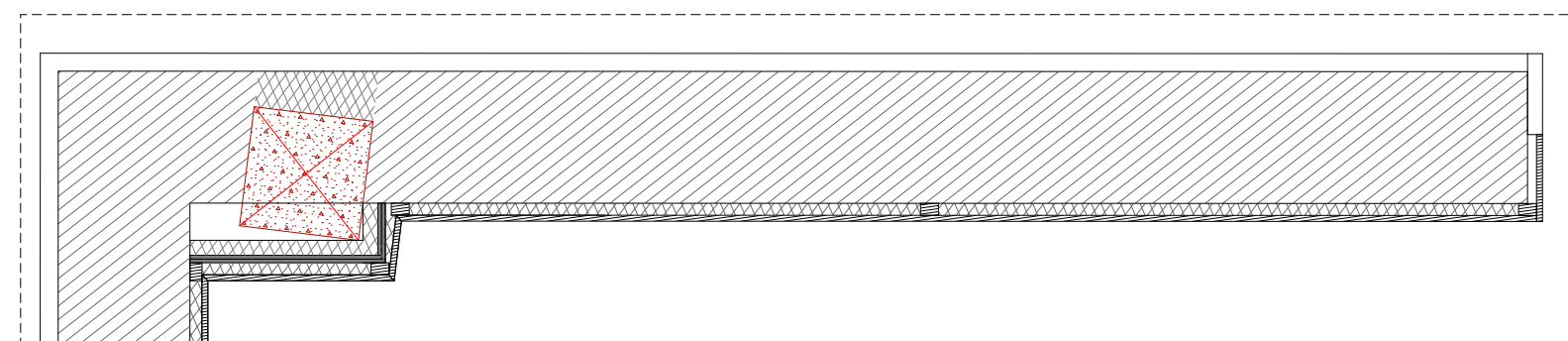
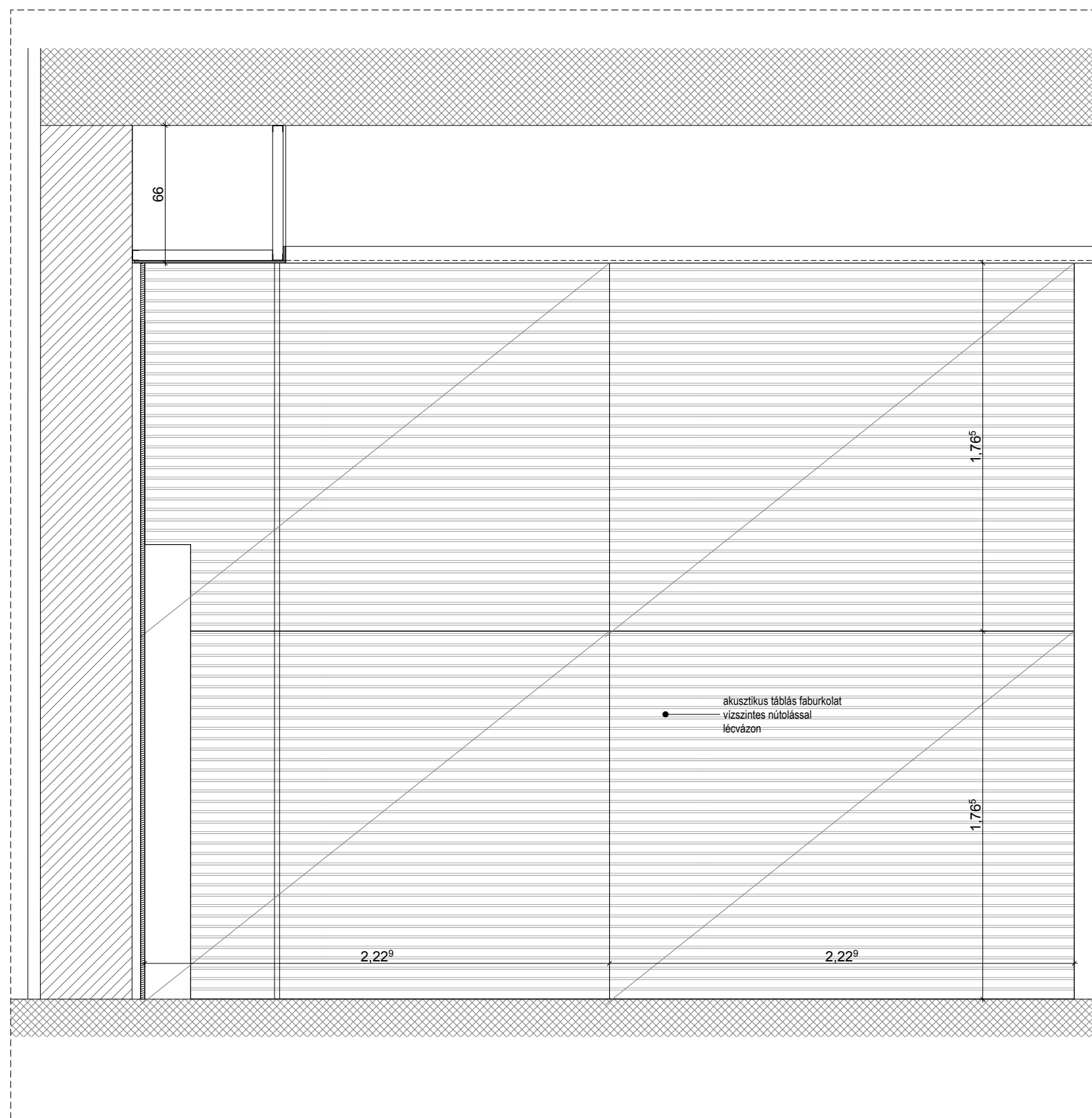

BELŐÉPÍTÉS KIVITELTERV

Dátum: 2017 február

TERVEZETT ÉPÜLET:

"A Modern Várososok
Program"
keretében megvalósítandó
"Pangea Ökocentrum"
(Sóstói Többfunkcionális
oktatási központ) Építési
kivitelezési Tervdokumentáció

Nyíregyháza- Sóstófürdő,
Állatpark
Blaha Lujza sétány hrsz:155010/5

ÉPÍTETŐ:

Nyíregyháza Megyei Jogú Város
Önkormányzata
4400 Nyíregyháza., Kossuth tér 1.sz

GENERÁL TERVEZŐ:



4400 Nyíregyháza, Szabadság tér 12/a. I/10
T:42/402500; F:42/504885; M:30/9787264
E-mail: gava@gavart.hu; www.gavart.hu

FELELŐS ÉPÍTÉSTERVEZŐ:

Gáva Attila
É/1-15-0041

BELŐÉPÍTÉS TERVEZŐ:

1013 Budapest, Attila út 14.
tel.: +36 (1) 375-5520
fax.: +36 (1) 489-0984
e-mail: szenesdesignstudio@szenesdesignstudio.hu



FELELŐS BELŐÉPÍTÉS TERVEZŐ:

Szenes István É1 01-0179/03,
BÉ1 01-0179/02

BELŐÉPÍTÉS TERVEZŐK:

Ungvári Csilla
Hornyák Livia

BE 03.2.9

lépték M 1:25

BT-B-2.4. Falburkolat
konferencia különterem

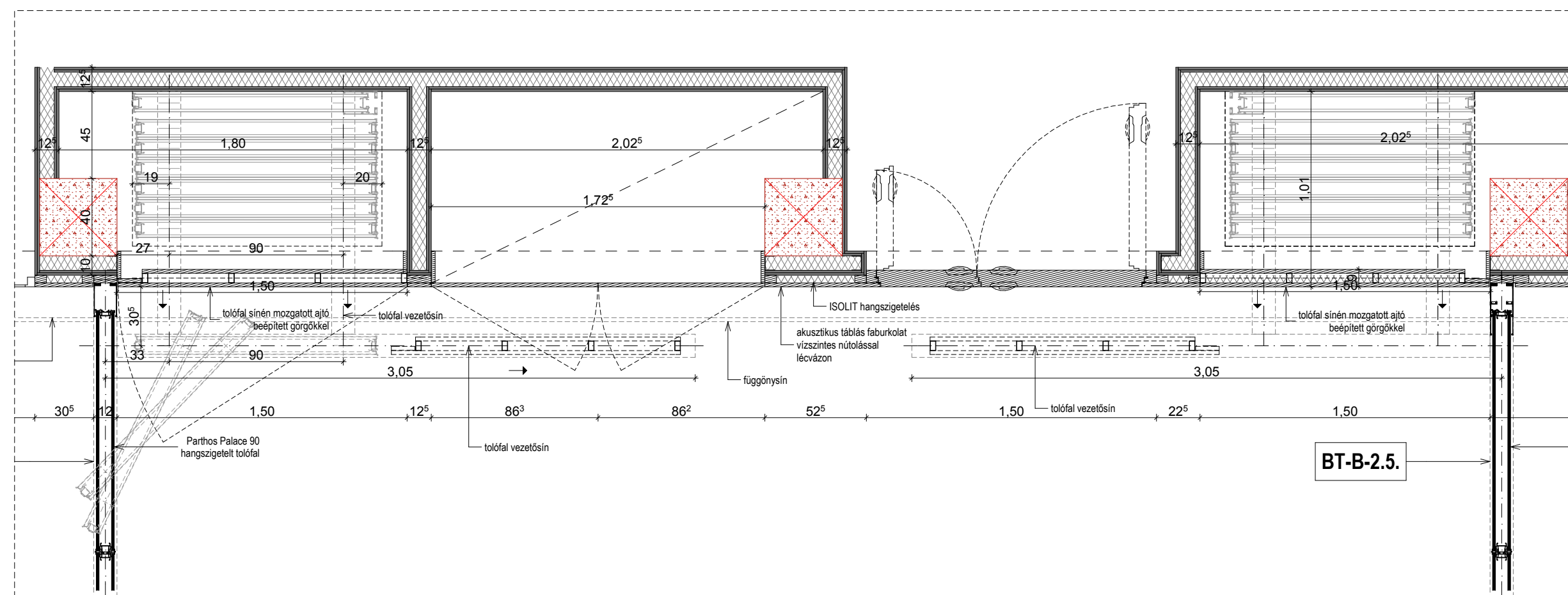
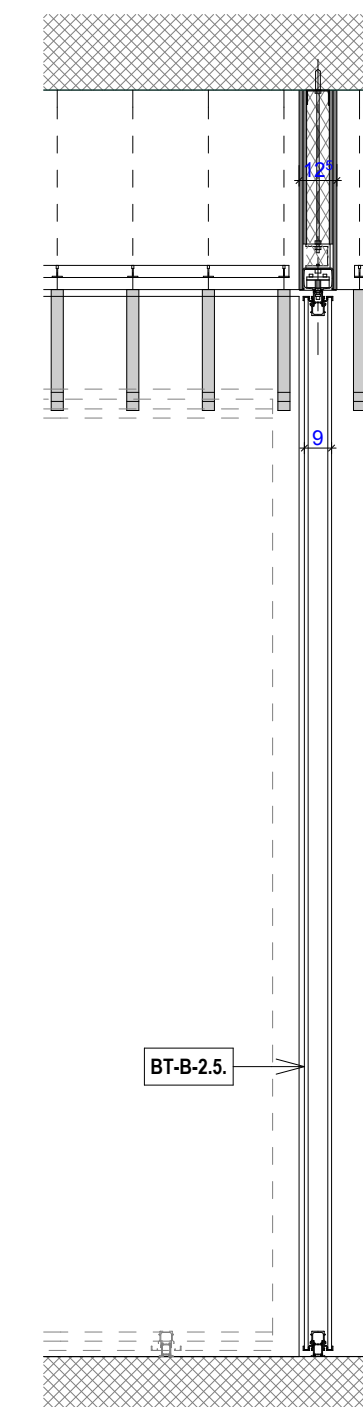
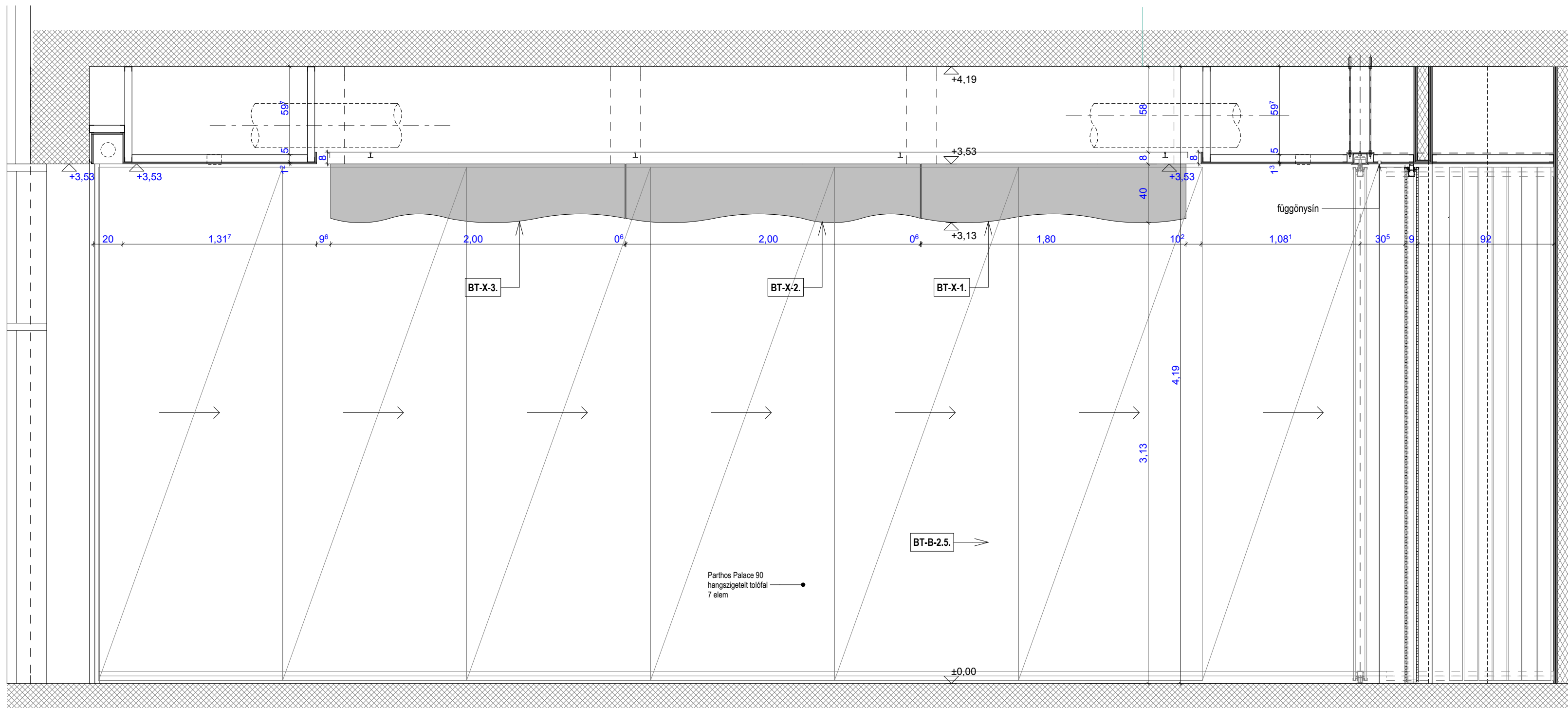

**BELSŐÉPÍTÉS
KIVITELTERV**

Dátum: 2017 február

TERVEZETT ÉPÜLET:

**"A Modern Várososok
Program"
keretében megvalósítandó
"Pangea Ökocentrum"
(Sóstói Többfunkcionális
oktatási központ) Építési
kivitelezési Tervdokumentáció**

Nyíregyháza-Sóstófürdő,
Állatpark
Blaha Lujza sétány hrsz:155010/5

ÉPÍTETŐ:
Nyíregyháza Megyei Jogú Város
Önkormányzata
4400 Nyíregyháza, Kossuth tér 1.sz

GENERÁL TERVEZŐ:

Glav Art
stúdió Kft.
4400 Nyíregyháza Szabadság tér12/a. 1/10
T:42/402500, F:42/504885, M:30/9787264
E-mail: glav@glavart.hu, www.glavart.hu

FELELŐS ÉPÍTÉSTERVEZŐ:

BELSŐÉPÍTÉS TERVEZŐ:

1013 Budapest, Atilla út 14.
tel.: +36 (1) 375-5520
fax: +36 (1) 489-0984
e-mail: szenesdesignstudio@szenesdesignstudio.hu

FELELŐS BELSŐÉPÍTÉS TERVEZŐ:
Szenes István É1 01-0179/03,
BE1 01-0179/02

BELSŐÉPÍTÉS TERVEZŐK:
Ungvári Csilla
Hornják Livia

BE_03.2.10

lépték: M 1:25

BT-B-2.5 Tolófal_konferencia

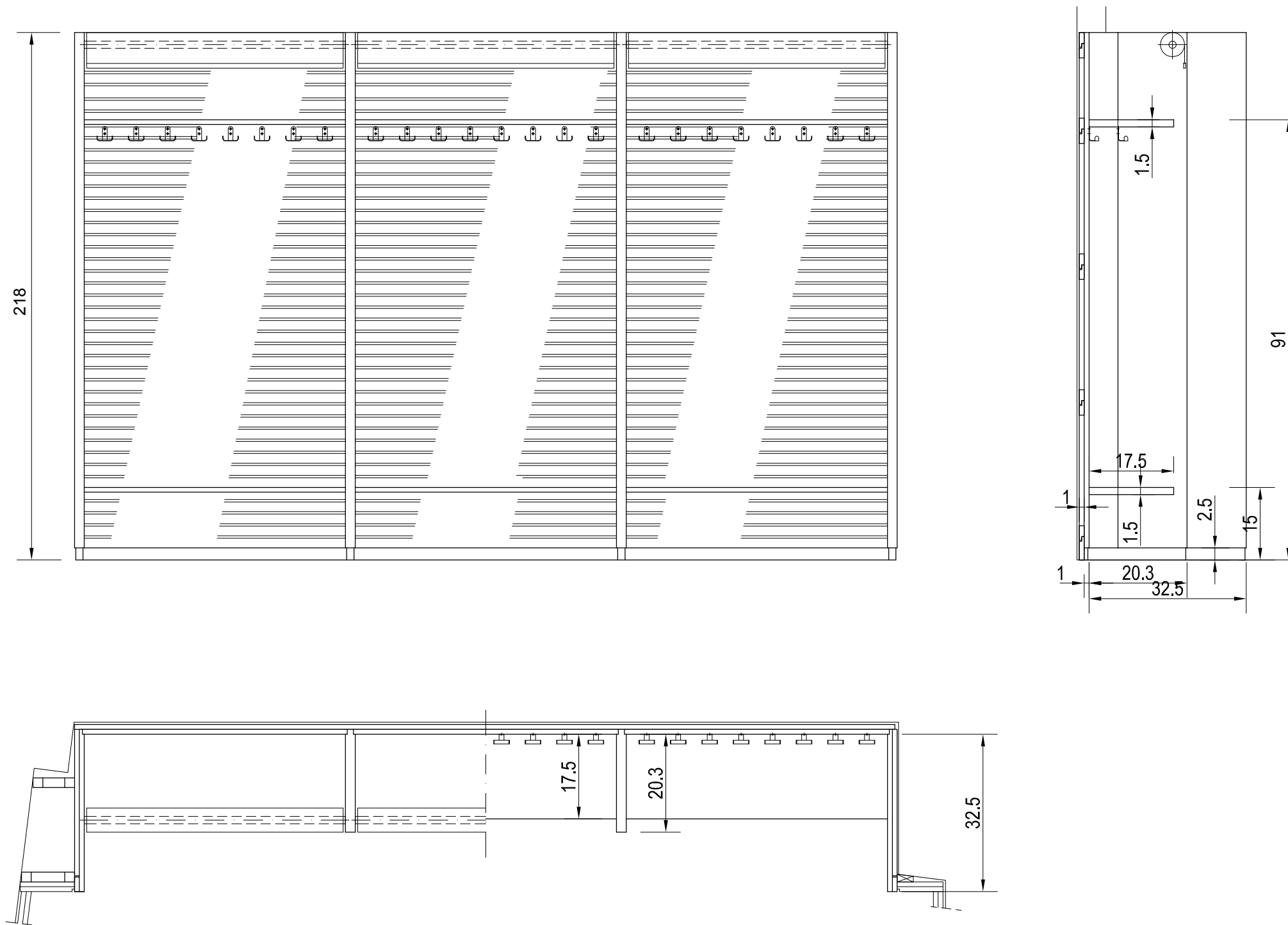

Ruhatároló beépítés

A Konferenciaterem különtermében

A hátsó falra és az oldalfalakra vízszintes fenyő hevedersorok szerelendők, függőben és síkban kiszintezve. Ezekre rejtetten, fenyő akasztóhevederekkel rögzítve kerülnek a vízszintes sávok burkolati táblák, ill. a két furnérozott oldalburkolat. A táblák közé állítva 2 db 4 cm vastag függőleges válaszfal kerül, az oldalakkal egyezően furnérozva. A válaszfalak hátsó éle kialakítva, a burkolati táblák oldaléleit takarja. A hátsó él a hevederekhez szintén akasztva rögzül. A válaszfalak közé tiplizve erősített polcok kerülnek: alul táskatartó, fölül kalaptartó. Alul 6 cm magas vinyl borítású lábazzal.

A helyszínen sorolva szerelhető.

Így a beépítés három szakaszra tagolódik, mindegyikben 8 db kétágú ruhaakasztó horoggal.

Használaton kívül a tárolót 3 db, az oldalak és válaszfalak közé szerelt, azok homlokélének síkjában lefutó roletta takarja.

A méretek kivitelezés előtt a helyszínen ellenőrizendők!

BELSŐÉPÍTÉS KIVITELTERV

Dátum: 2017 február

TERVEZETT ÉPÜLET:

"A Modern Várososok
Program"

keretében megvalósítandó

"Pangea Ökocentrum"

(Sóstói Többfunkcionális

oktatási központ) Építési

kivitelezési Tervdokumentáció

Nyíregyháza- Sóstófürdő,
Állatpark

Blaha Lujza sétány hrsz:155010/5

ÉPÍTTETŐ:

Nyíregyháza Megyei Jogú Város

Önkormányzata

4400 Nyíregyháza., Kossuth tér 1.sz

GENERÁL TERVEZŐ:



4400 Nyíregyháza, Szabadság tér 12/a. I/10
T:42/402500; F:42/504885; M:30/9787264
E-mail: gava@gavart.hu; www.gavart.hu

FELELŐS ÉPÍTÉSTERVEZŐ:

Gáva Attila
É/1-15-0041

BELSŐÉPÍTÉS TERVEZŐ:

1013 Budapest, Attila út 14.
tel.: +36 (1) 375-5520
fax.: +36 (1) 489-0984
e-mail: szenesdesignstudio@szenesdesignstudio.hu



FELELŐS BELSŐÉPÍTÉS TERVEZŐ:

Szenes István É1 01-0179/03,
BÉ1 01-0179/02

BELSŐÉPÍTÉS TERVEZŐK:

Ungvári Csilla
Hornyák Livia

BE_03.2.11

lépték M 1:20

BT-SZ-2.1 Ruhatár konferencia
különterem

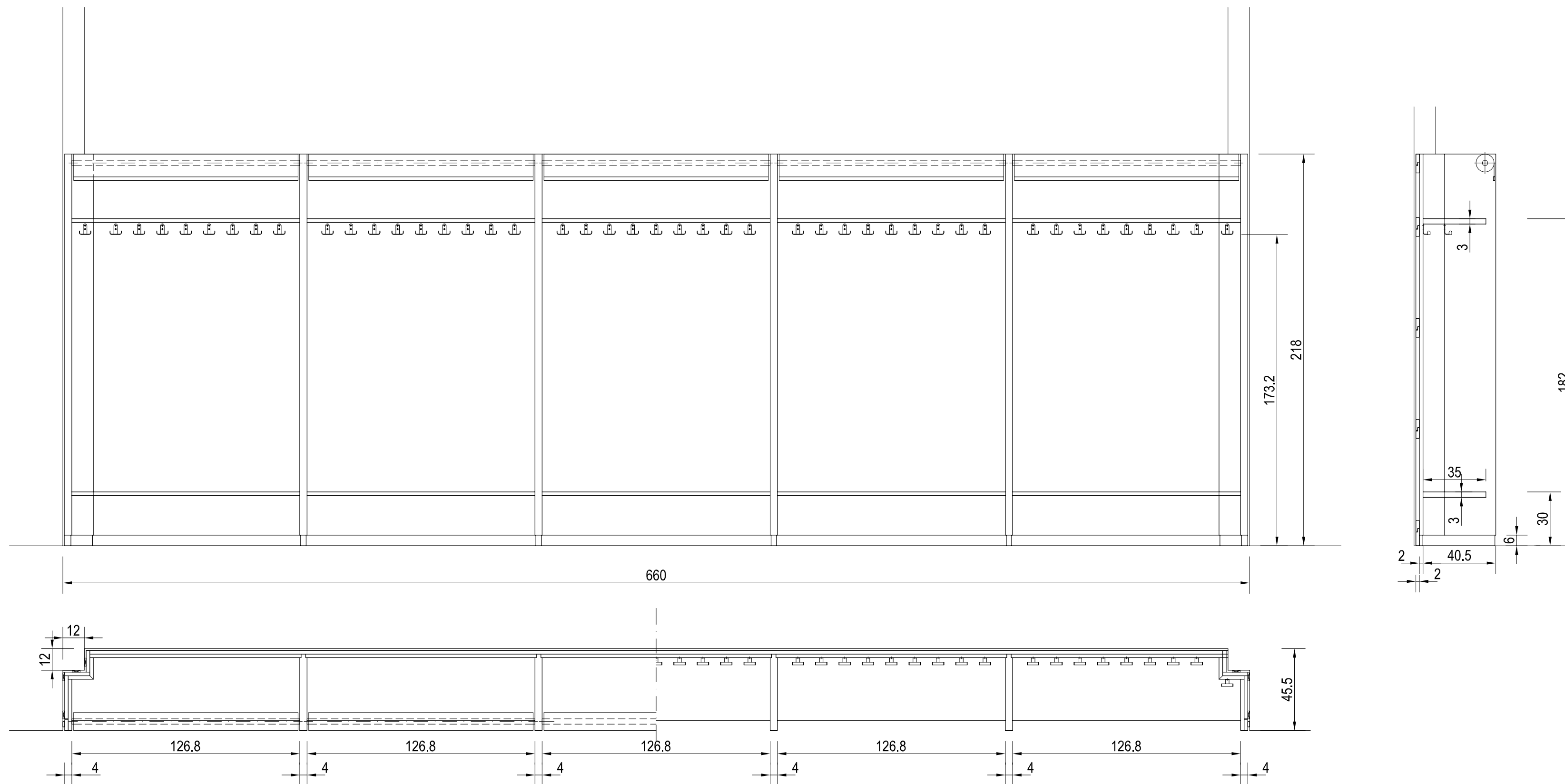

Ruhatároló beépítés A Konferenciaterem foyer-ban

A hátsó falra és az oldalfalakra vízszintes fenyő hevedersorok szerelendők, függőben és síkban kiszintezve. Ezekre rejtetten, fenyő akasztóhevederekkel rögzítve kerülnek a fehér laminált forgácslap burkolati táblák, ill. a két furnérozott oldalburkolat. A táblák közé állítva 4 db 4 cm vastag függőleges válaszfal kerül, az oldalakkal egyezően furnérozva. A válaszfalak hátsó éle kialakítva, a burkolati táblák oldaléleit takarja. A hátsó él a hevederekhez szintén akasztva rögzül. A válaszfalak közé tiplizve erősített polcok kerülnek: alul táskatartó, fölül kalaptartó. Alul 6 cm magas, vinyl borítású lábazzal.

A helyszínen sorolva szerelhető.

Így a beépítés öt szakaszra tagolódik, mindegyikben 9 db kétágú ruhaakasztó horoggal. Használaton kívül a tárolót 5 db, az oldalak és válaszfalak közé szerelt, azok homlok- élének síkjában lefutó roletta takarja.

BELSŐÉPÍTÉS KIVITELTERV

Dátum: 2017 február

TERVEZETT ÉPÜLET:
"A Modern Várososok Program"
keretében megvalósítandó
"Pangea Ökocentrum"
(Sóstói Többfunkcionális oktatási központ) Építési kivitelezési Tervdokumentáció

Nyíregyháza-Sóstófürdő, Állatpark
Blaha Lujza sétány hrsz.:155010/5

ÉPÍTETTŐ:
Nyíregyháza Megyei Jogú Város Önkormányzata
4400 Nyíregyháza., Kossuth tér 1.sz

GENERÁL TERVEZŐ:

GivArt
Stúdió Kft.
4400 Nyíregyháza, Szabadság tér 12/a. 1/10
T:42402500 F:42504885 M:309787264
E-mail: givart@givart.hu www.givart.hu

FELELŐS ÉPÍTÉSTERVEZŐ:

BELSŐÉPÍTÉS TERVEZŐ:

1013 Budapest, Attila út 14.
tel: +36 (1) 375-5520
fax: +36 (1) 489-0984
e-mail: szenesdesignstudio@szenesdesignstudio.hu

FELELŐS BELSŐÉPÍTÉS TERVEZŐ:
Szenes István É1 01-0179/03,
BÉ1 01-0179/02

BELSŐÉPÍTÉS TERVEZŐK:
Ungvári Csilla
Hornják Livia

BE_03.2.12

lépték M 1:20

BT-SZ-2.2 Ruhatár konferencia előtér

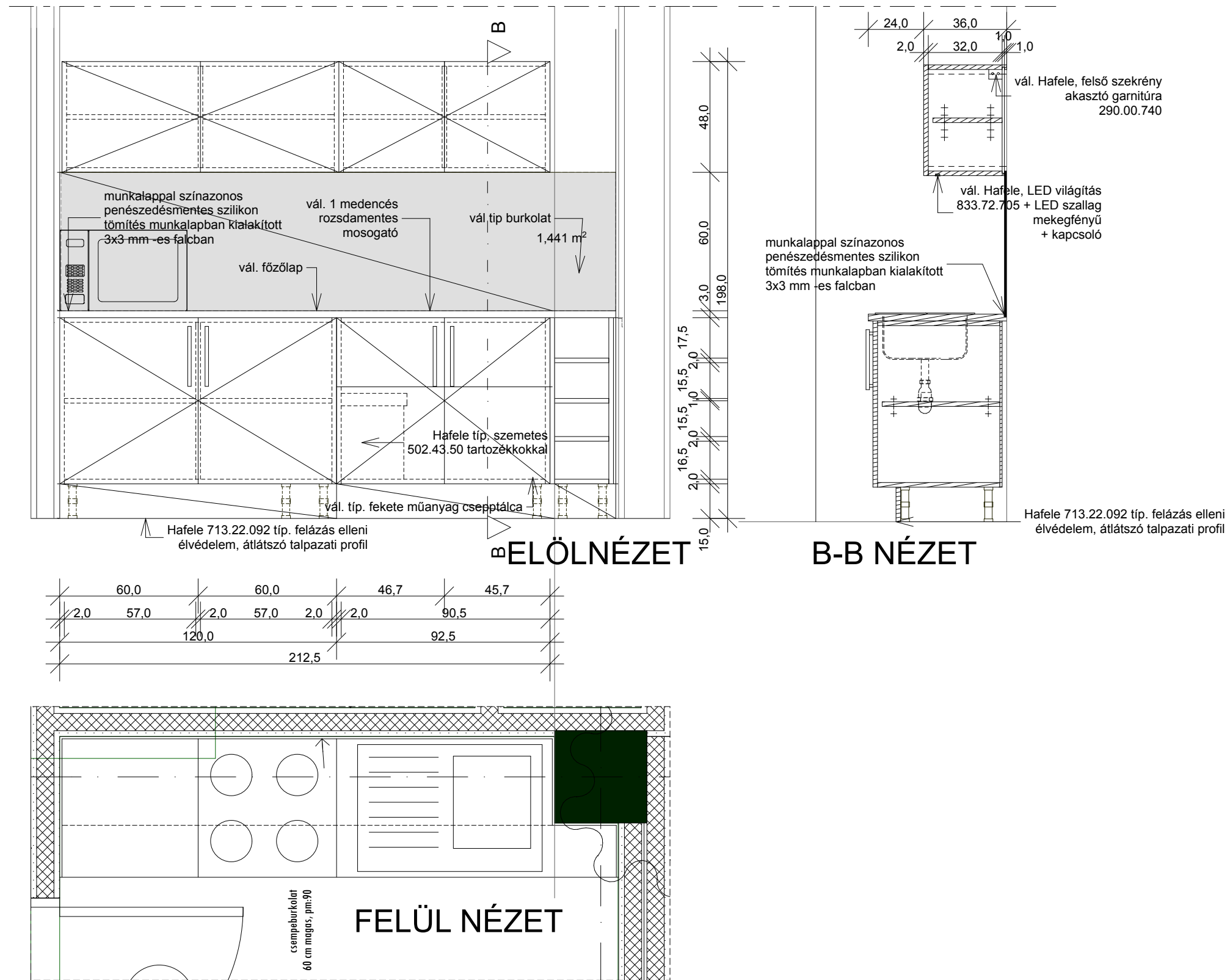

BELSŐÉPÍTÉS KIVITELTERV

Dátum: 2017 február

TERVEZETT ÉPÜLET:
"A Modern Városok Program"
 keretében megvalósítandó
"Pangea Ökocentrum"
 (Sóstói Többfunkcionális oktatási központ) Építési kivitelezési Tervdokumentáció

Nyíregyháza- Sóstófürdő, Állatpark
 Blaha Lujza sétány hrsz:155010/5

ÉPÍTETŐ:
 Nyíregyháza Megyei Jogú Város Önkormányzata
 4400 Nyíregyháza., Kossuth tér 1.sz

GENERÁL TERVEZŐ:



4400 Nyíregyháza, Szabadság tér 12/a. I/10
 T:42/402500; F:42/504885; M:30/9787264
 E-mail: gava@gavart.hu; www.gavart.hu

FELELŐS ÉPÍTÉSTERVEZŐ:
 Gáva Attila
 É/1-15-0041

BELSŐÉPÍTÉS TERVEZŐ:

1013 Budapest, Attila út 14.
 tel.: +36 (1) 375-5520
 fax.: +36 (1) 489-0984
 e-mail: szenesdesignstudio@szenesdesignstudio.hu

FELELŐS BELSŐÉPÍTÉS TERVEZŐ:

Szenes István É1 01-0179/03,
 BÉ1 01-0179/02

BELSŐÉPÍTÉS TERVEZŐK:

Ungvári Csilla
 Hornyák Livia

BE 03.3.1

lépték M 1:20

BT-A-3.1-Teakonyha

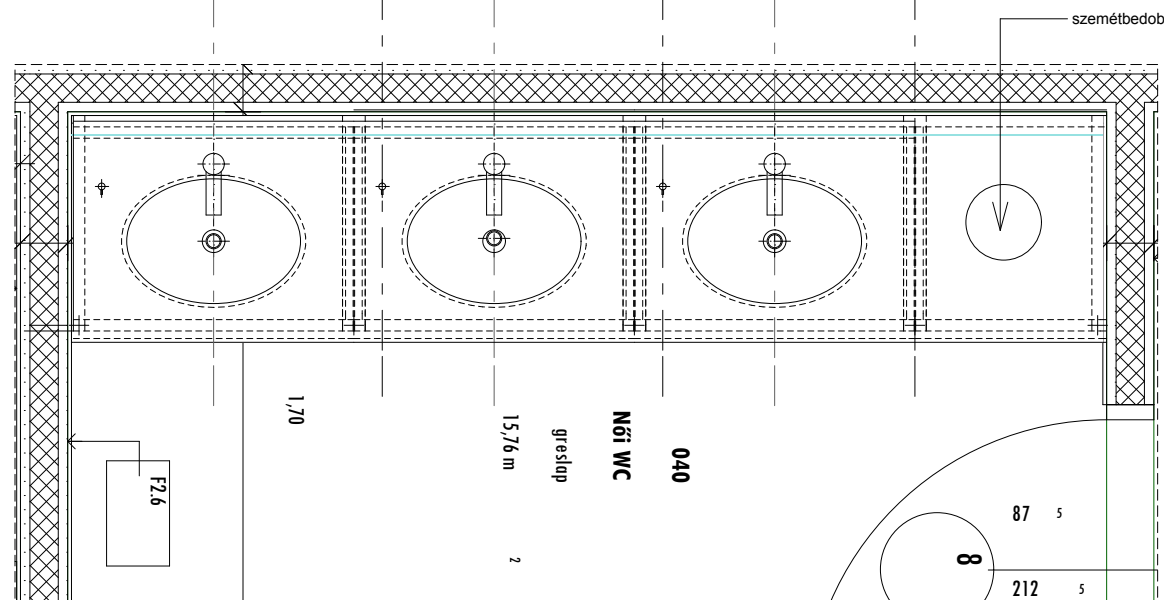
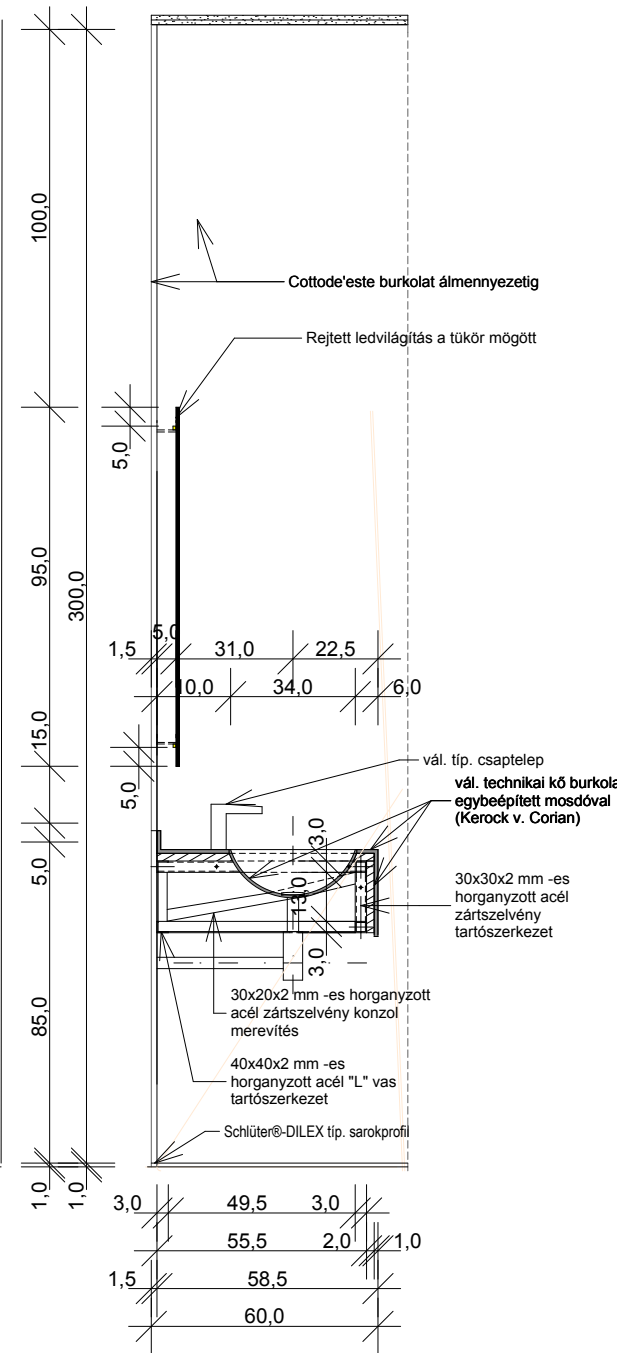
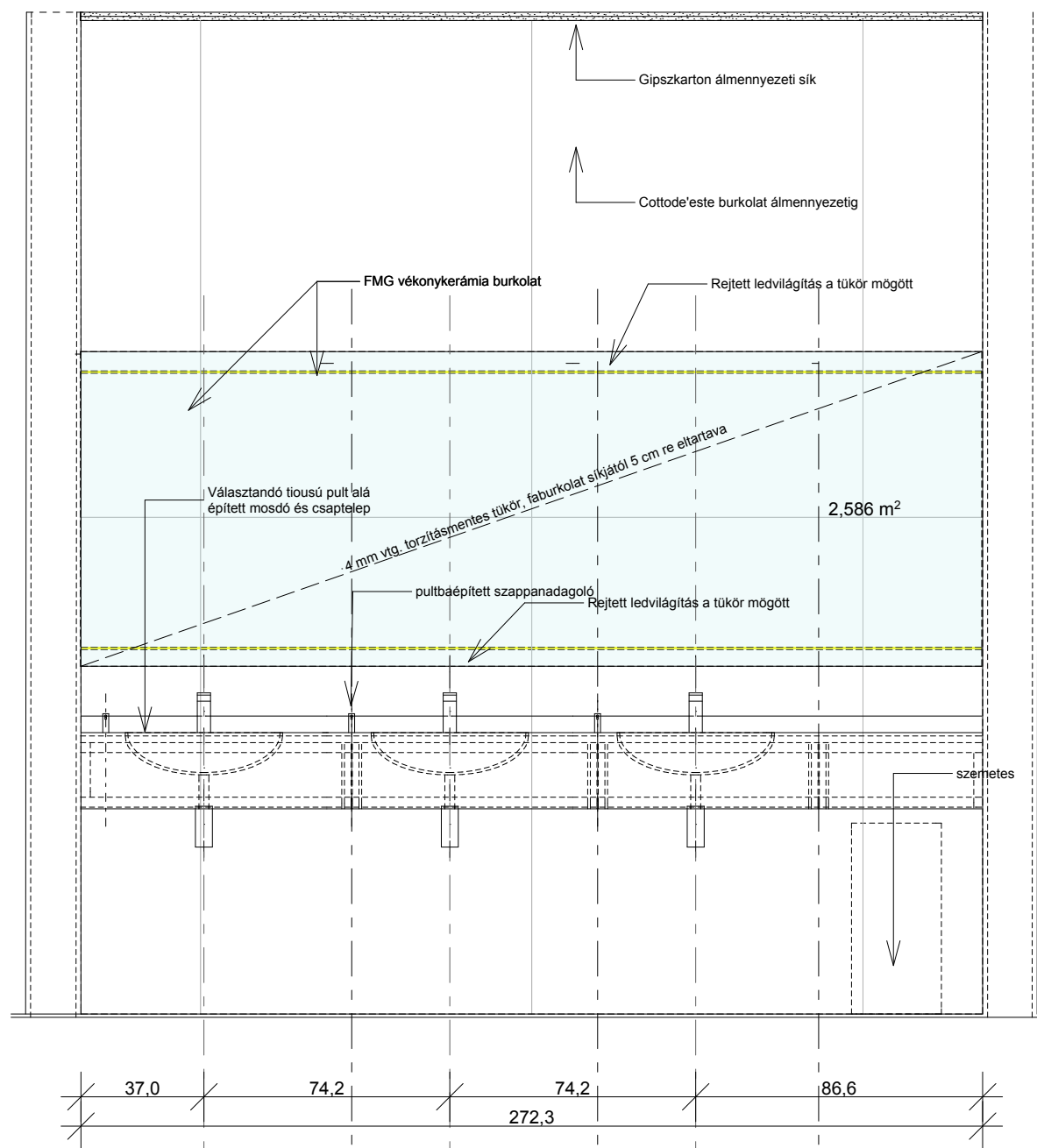

BELSŐÉPÍTÉS KIVITELTERV

Dátum: 2017 február

TERVEZETT ÉPÜLET:

"A Modern Várososok
Program"

keretében megvalósítandó
"Pangea Ökocentrum"

(Sóstói Többfunkcionális
oktatási központ) Építési

kivitelezési Tervdokumentáció

Nyíregyháza- Sóstófürdő,
Állatpark

Blaha Lujza sétány hrsz:155010/5

ÉPÍTETŐ:

Nyíregyháza Megyei Jogú Város
Önkormányzata

4400 Nyíregyháza., Kossuth tér 1.sz

GENERÁL TERVEZŐ:



4400 Nyíregyháza, Szabadság tér 12/a. I/10
T:42/402500; F:42/504885; M:30/9787264
E-mail: gava@gavart.hu; www.gavart.hu

FELELŐS ÉPÍTÉSZERVEZŐ:

Gáva Attila
É/1-15-0041

BELSŐÉPÍTÉS TERVEZŐ:

1013 Budapest, Attila út 14.
tel.: +36 (1) 375-5520
fax.: +36 (1) 489-0984
e-mail: szenesdesignstudio@szenesdesignstudio.hu



FELELŐS BELSŐÉPÍTÉS TERVEZŐ:

Szenes István É1 01-0179/03,
BÉ1 01-0179/02

BELSŐÉPÍTÉS TERVEZŐK:

Ungvári Csilla
Hornyák Livia

BE 03.3.2

lépték M 1:20

BT-P-3.1_Beépített mosdópult

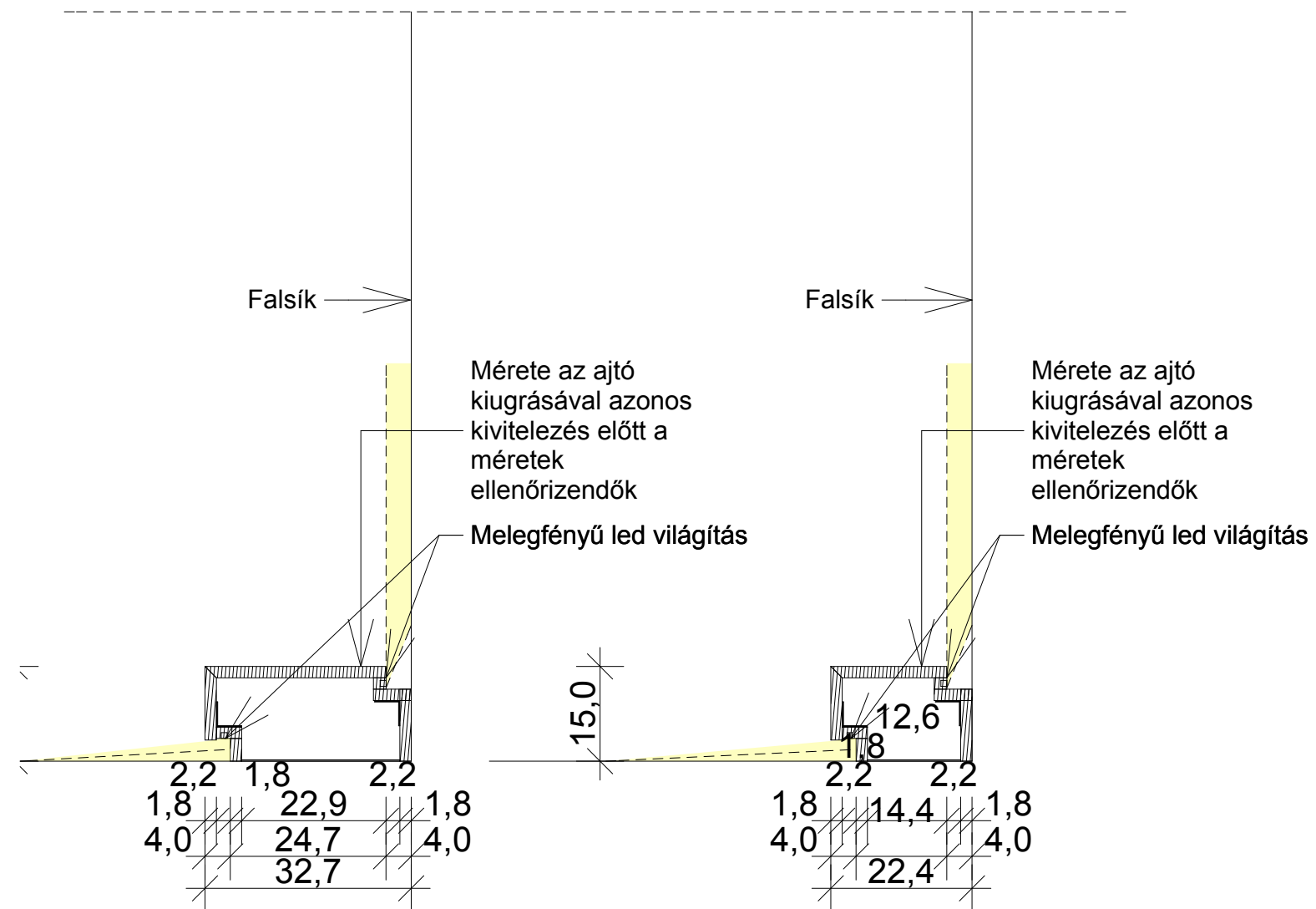

**BELSŐÉPÍTÉS
KIVITELTERV**

Dátum: 2017 február

TERVEZETT ÉPÜLET:

"A Modern Várososok Program"
keretében megvalósítandó
"Pangea Ökocentrum"
(Sóstói Többfunkcionális oktatási központ) Építési kivitelezési Tervdokumentáció

Nyíregyháza- Sóstófürdő,
Állatpark
Blaha Lujza sétány hrsz:155010/5

ÉPÍTETŐ:

Nyíregyháza Megyei Jogú Város
Önkormányzata
4400 Nyíregyháza., Kossuth tér 1.sz

GENERÁL TERVEZŐ:



4400 Nyíregyháza, Szabadság tér 12/a. I/10
T:42/402500; F:42/504885; M:30/9787264
E-mail: gava@gavart.hu; www.gavart.hu

FELELŐS ÉPÍTÉSTERVEZŐ:

Gáva Attila
É/1-15-0041

BELSŐÉPÍTÉS TERVEZŐ:

1013 Budapest, Attila út 14.
tel.: +36 (1) 375-5520
fax.: +36 (1) 489-0984
e-mail: szenesdesignstudio@szenesdesignstudio.hu



FELELŐS BELSŐÉPÍTÉS TERVEZŐ:

Szenes István É1 01-0179/03,
BÉ1 01-0179/02

BELSŐÉPÍTÉS TERVEZŐK:

Ungvári Csilla
Hornák Livia

BE_03.5.1

lépték M 1:10

BT-B-5.1/5.2 Folyosó lábazati elem

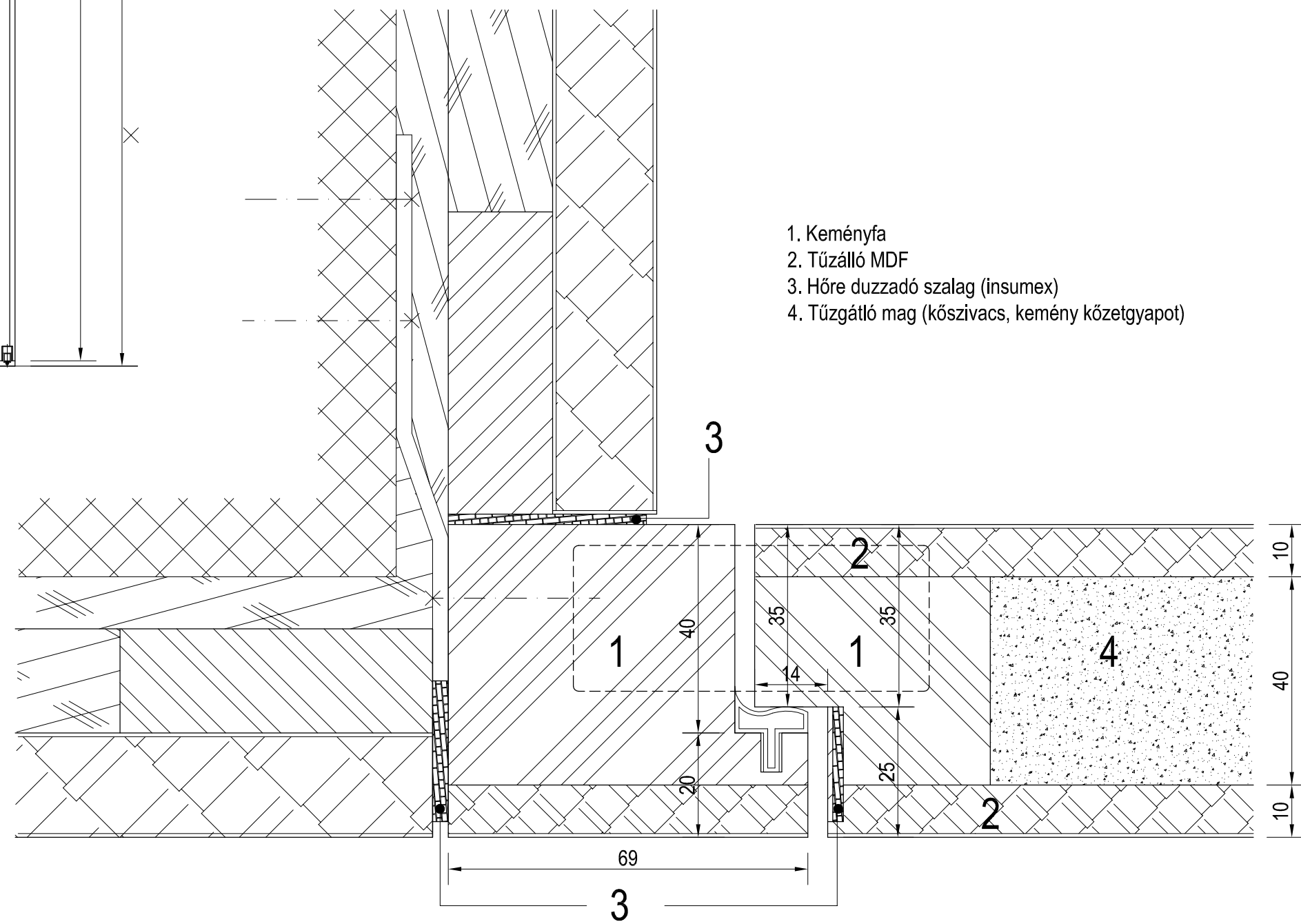
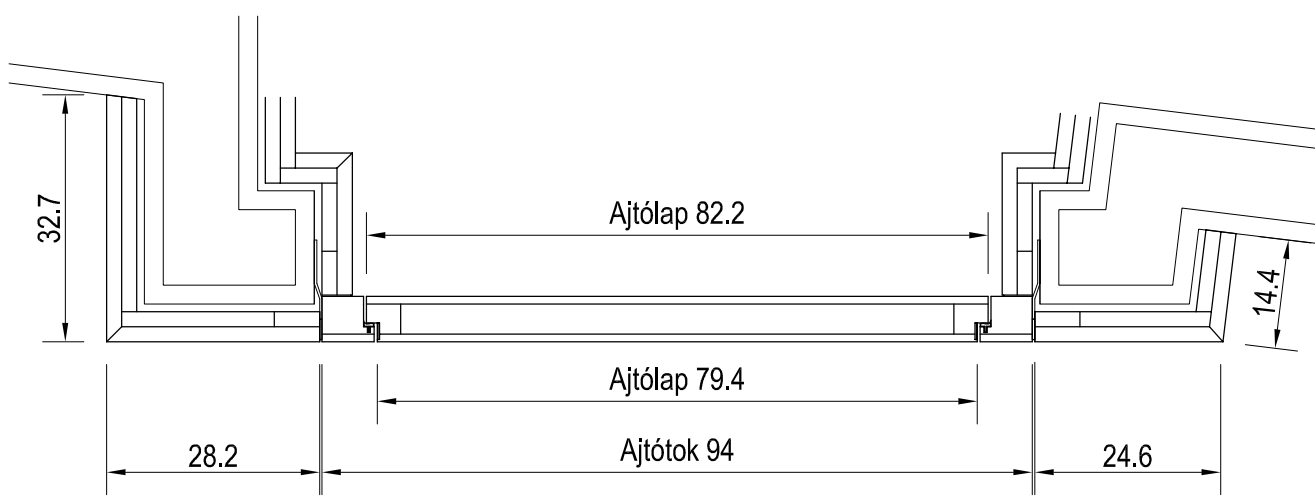
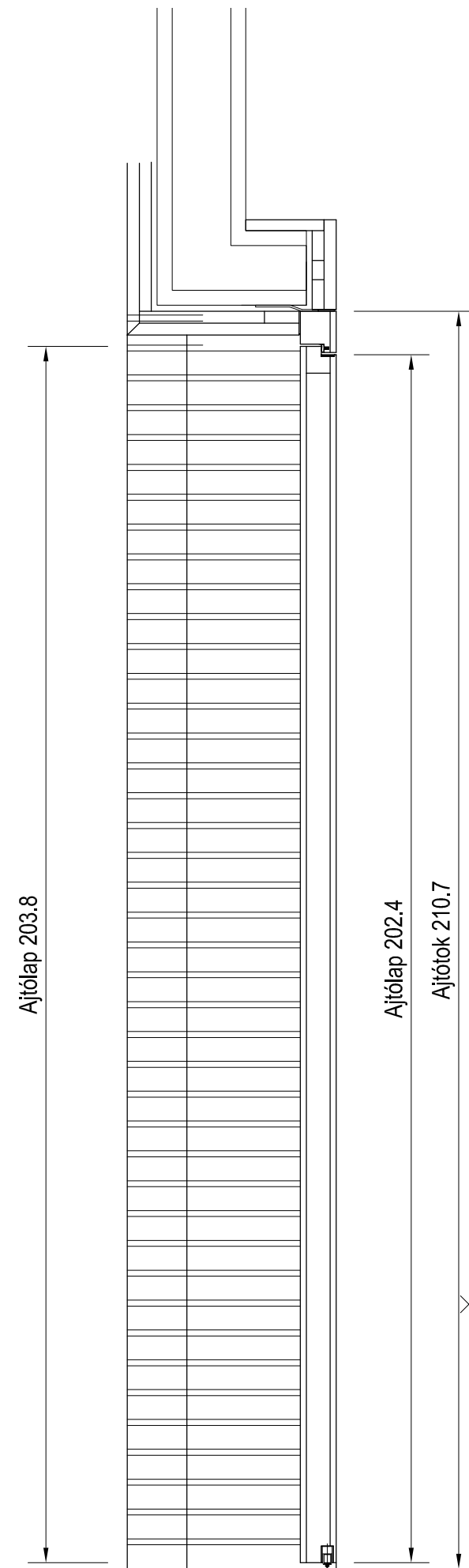

1. Keményfa
2. Tűzálló MDF
3. Hőre duzzadó szalag (insumex)
4. Tűzgátló mag (kőszivacs, kemény kőzetgyapot)

BELSŐÉPÍTÉS KIVITELTERV

Dátum: 2017 február

TERVEZETT ÉPÜLET:

"A Modern Várososok Program"
keretében megvalósítandó
"Pangea Ökocentrum"
(Sóstói Többfunkcionális
oktatási központ) Építési
kivitelezési Tervdokumentáció

Nyíregyháza-Sóstófürdő,
Állatpark
Blaha Lujza sétány hrsz.:155010/5

ÉPÍTETŐ:

Nyíregyháza Megyei Jogú Város
Önkormányzata
4400 Nyíregyháza, Kossuth tér 1.sz

GENERÁL TERVEZŐ:



4400 Nyíregyháza, Szabadság tér12/a. II/10
T:42402500 F:42504885 M:309787264
E-mail: givart@givart.hu www.givart.hu

FELELŐS ÉPÍTÉSTERVEZŐ:

BELSŐÉPÍTÉS TERVEZŐ:

1013 Budapest, Attila út 14.
tel: +36 (1) 375-5520
fax: +36 (1) 489-0984
e-mail: szenesdesignstudio@szenesdesignstudio.hu

FELELŐS BELSŐÉPÍTÉS TERVEZŐ:

Szenes István É1 01-0179/03,
BÉ1 01-0179/02

BELSŐÉPÍTÉS TERVEZŐK:

Ungvári Csilla
Hornják Livia

BE_03.5.2

lépték M 1:10

BT-B-5.3 Szobaajtó burkolat

BT-SZ-6.2

BT-SZ-6.1

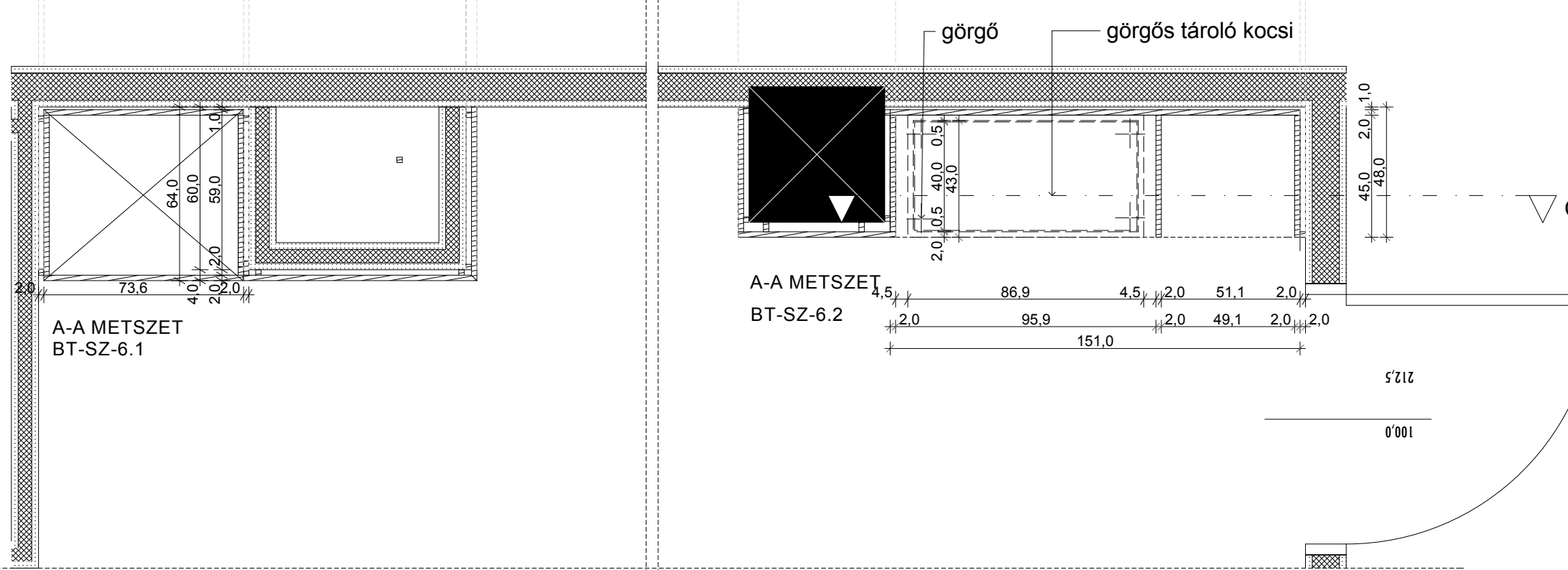
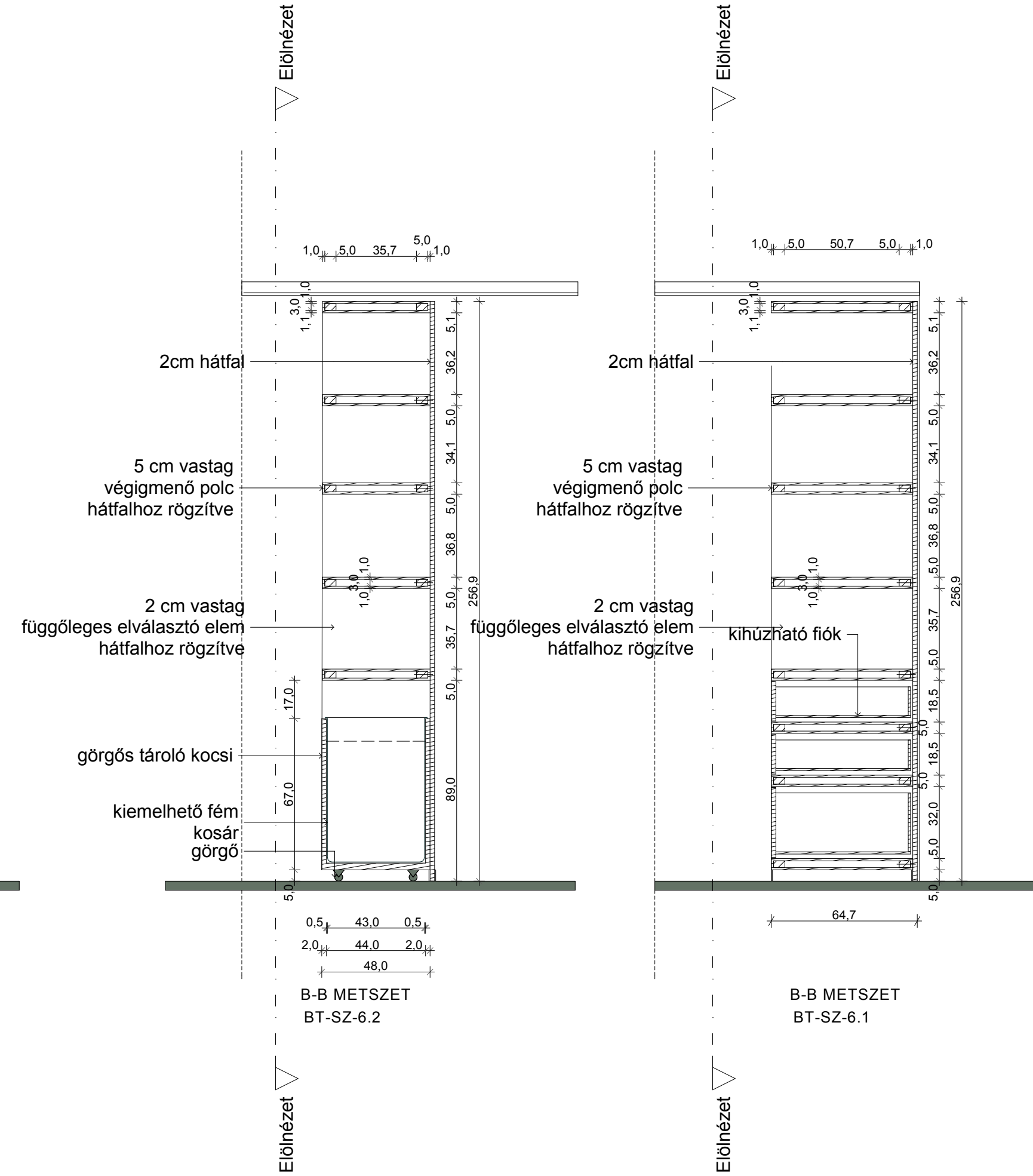
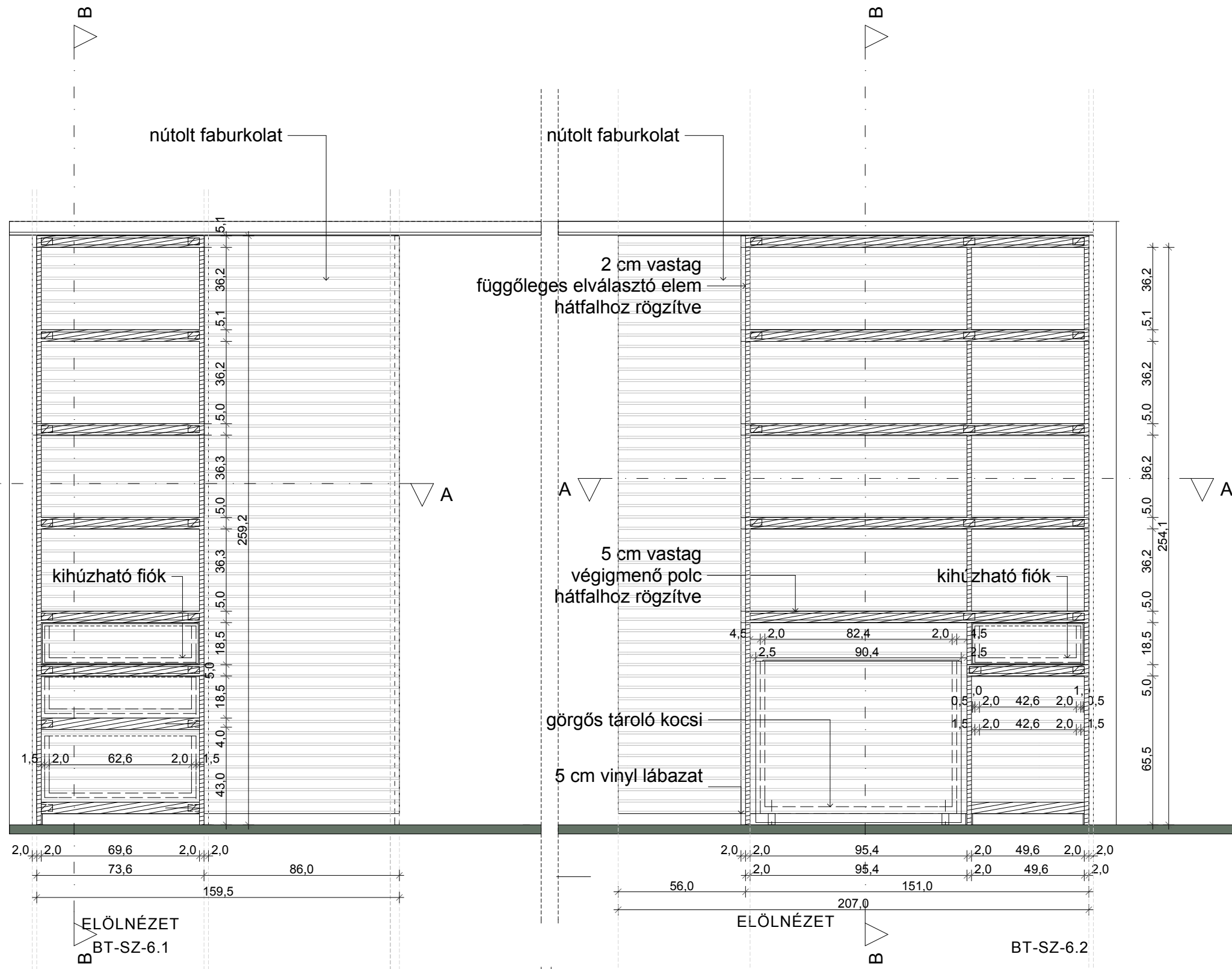

BELSŐÉPÍTÉS KIVITELTERV

Dátum: 2017 február

TERVEZETT ÉPÜLET:
"A Modern Várososok Program" keretében megvalósítandó "Pangea Ökocentrum" (Sóstói Többfunkcionális oktatási központ) Építési kivitelezési Tervdokumentáció

Nyíregyháza-Sóstófürdő, Állatpark
Blaha Lujza sétány hrsz.:155010/5

ÉPÍTETŐ:
Nyíregyháza Megyei Jogú Város Önkormányzata
4400 Nyíregyháza., Kossuth tér 1.sz

GENERÁL TERVEZŐ:

GivArt
Stúdió Kft.
4400 Nyíregyháza, Szabadság tér12/a. 1/10
T:42402500 F:4250485 M:309787264
E-mail: givart@givart.hu www.givart.hu

FELELŐS ÉPÍTÉS TERVEZŐ:

BELSŐÉPÍTÉS TERVEZŐ:

1013 Budapest, Attila út 14.
tel: +36 (1) 375-5520
fax: +36 (1) 489-0984
e-mail: szenesdesignstudio@szenesdesignstudio.hu

FELELŐS BELSŐÉPÍTÉS TERVEZŐ:
Szenes István É1 01-0179/03, BÉ1 01-0179/02

BELSŐÉPÍTÉS TERVEZŐK:
Ungvári Csilla
Hornják Livia

BE_03.6.1
lépték M 1:20

BT-SZ-6.1-6.2 Beépített szekrény

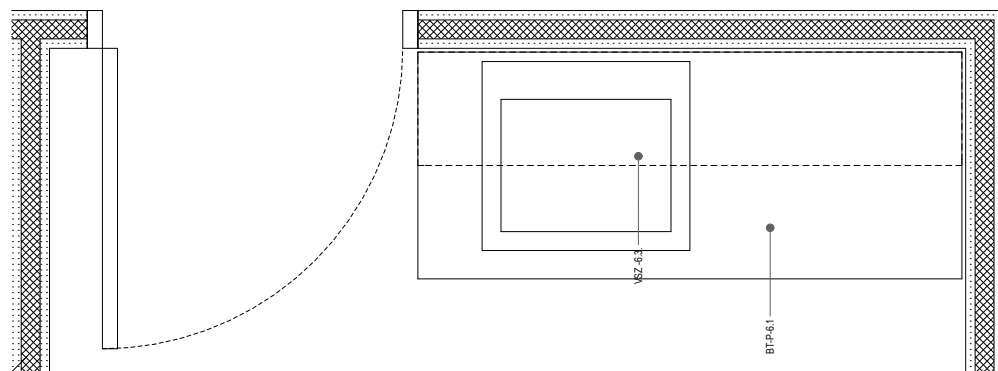
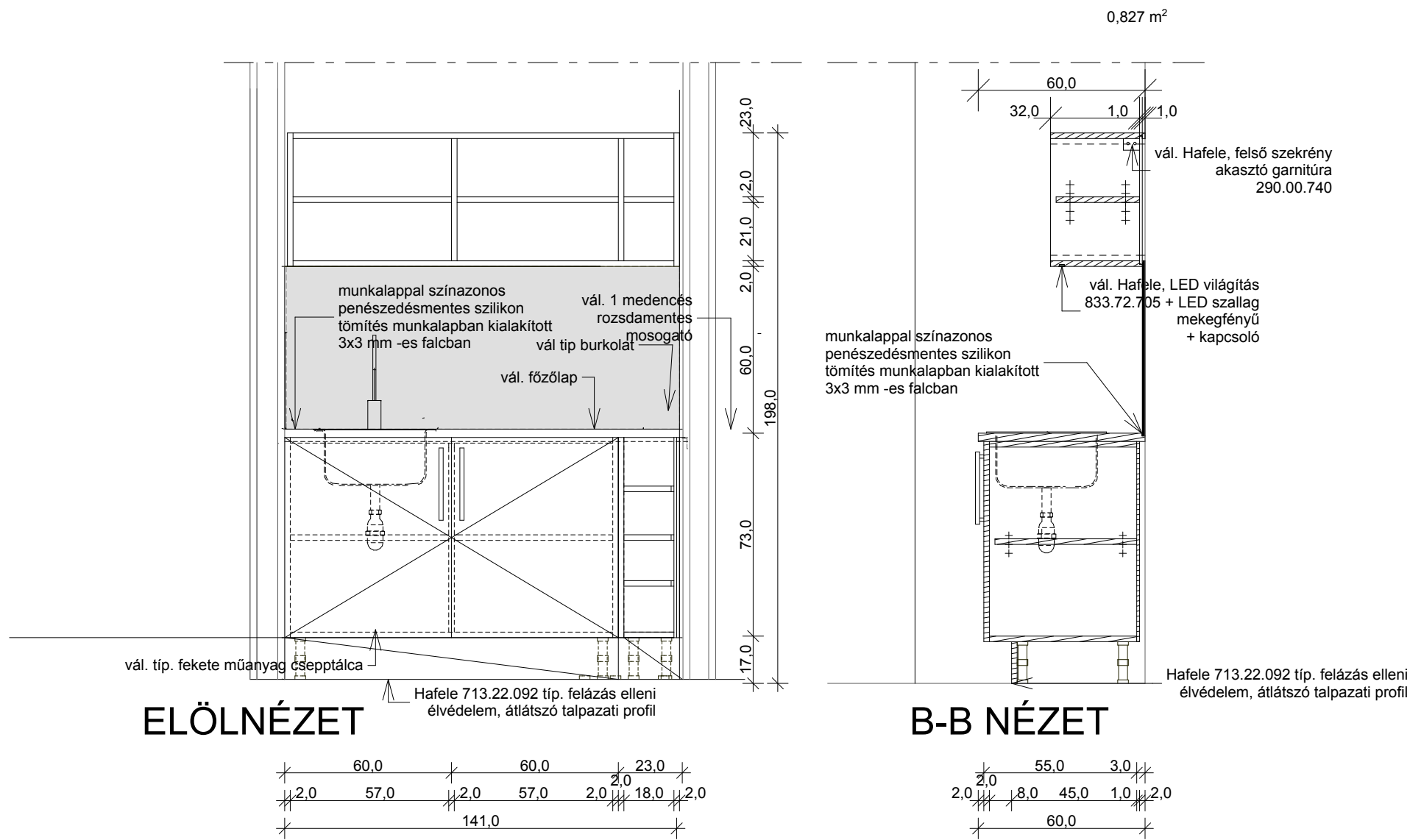

**BELSŐÉPÍTÉS
KIVITELTERV**

Dátum: 2017 február

TERVEZETT ÉPÜLET:

"A Modern Várososok Program"

keretében megvalósítandó
"Pangea Ökocentrum"
(Sóstói Többfunkcionális oktatási központ) Építési kivitelezési Tervdokumentáció

Nyíregyháza- Sóstófürdő,
Állatpark
Blaha Lujza sétány hrsz:155010/5

ÉPÍTETŐ:

Nyíregyháza Megyei Jogú Város
Önkormányzata
4400 Nyíregyháza., Kossuth tér 1.sz

GENERÁL TERVEZŐ:



4400 Nyíregyháza, Szabadság tér 12/a. I/10
T:42/402500; F:42/504885; M:30/9787264
E-mail: gava@gavart.hu; www.gavart.hu

FELELŐS ÉPÍTÉS TERVEZŐ:

Gáva Attila
É/1-15-0041

BELSŐÉPÍTÉS TERVEZŐ:

1013 Budapest, Attila út 14.
tel.: +36 (1) 375-5520
fax.: +36 (1) 489-0984
e-mail: szenesdesignstudio@szenesdesignstudio.hu



FELELŐS BELSŐÉPÍTÉS TERVEZŐ:

Szenes István É1 01-0179/03,
BÉ1 01-0179/02

BELSŐÉPÍTÉS TERVEZŐK:

Ungvári Csilla
Hornák Livia

BE 03.6.1

lépték M 1:20

BT-P-6.1 beépített mosdó
massage

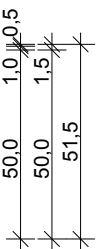
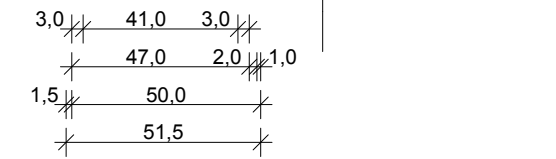
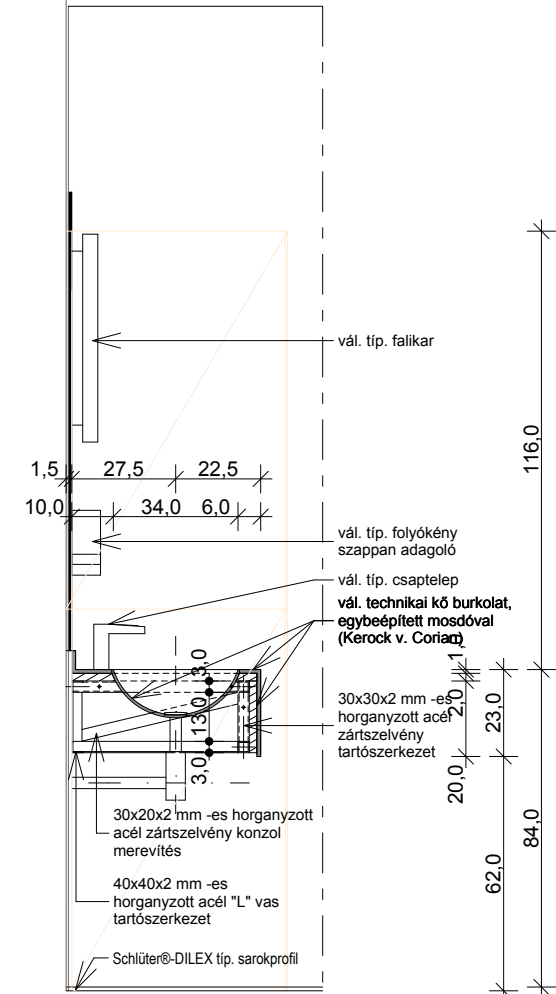
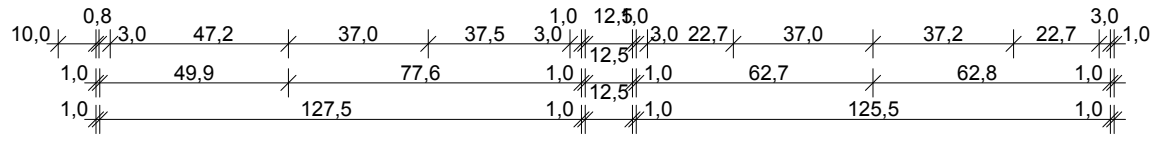
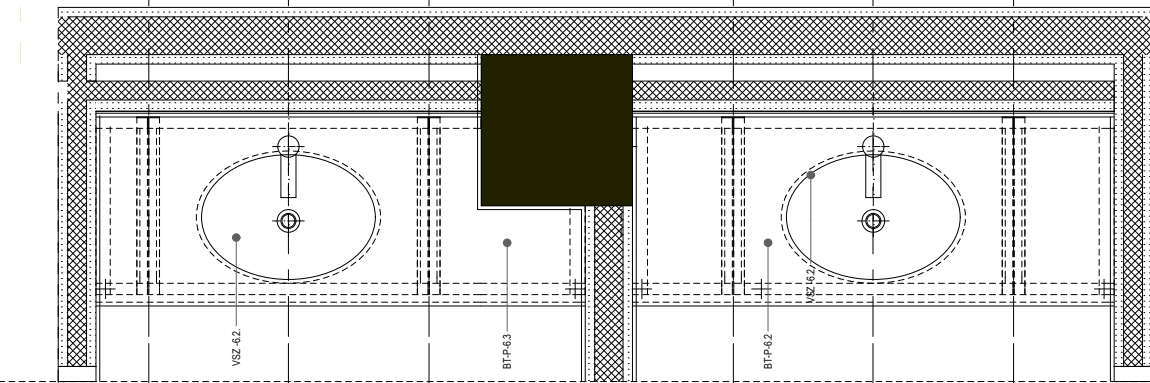
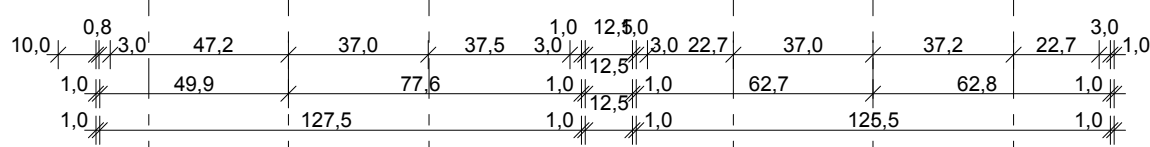
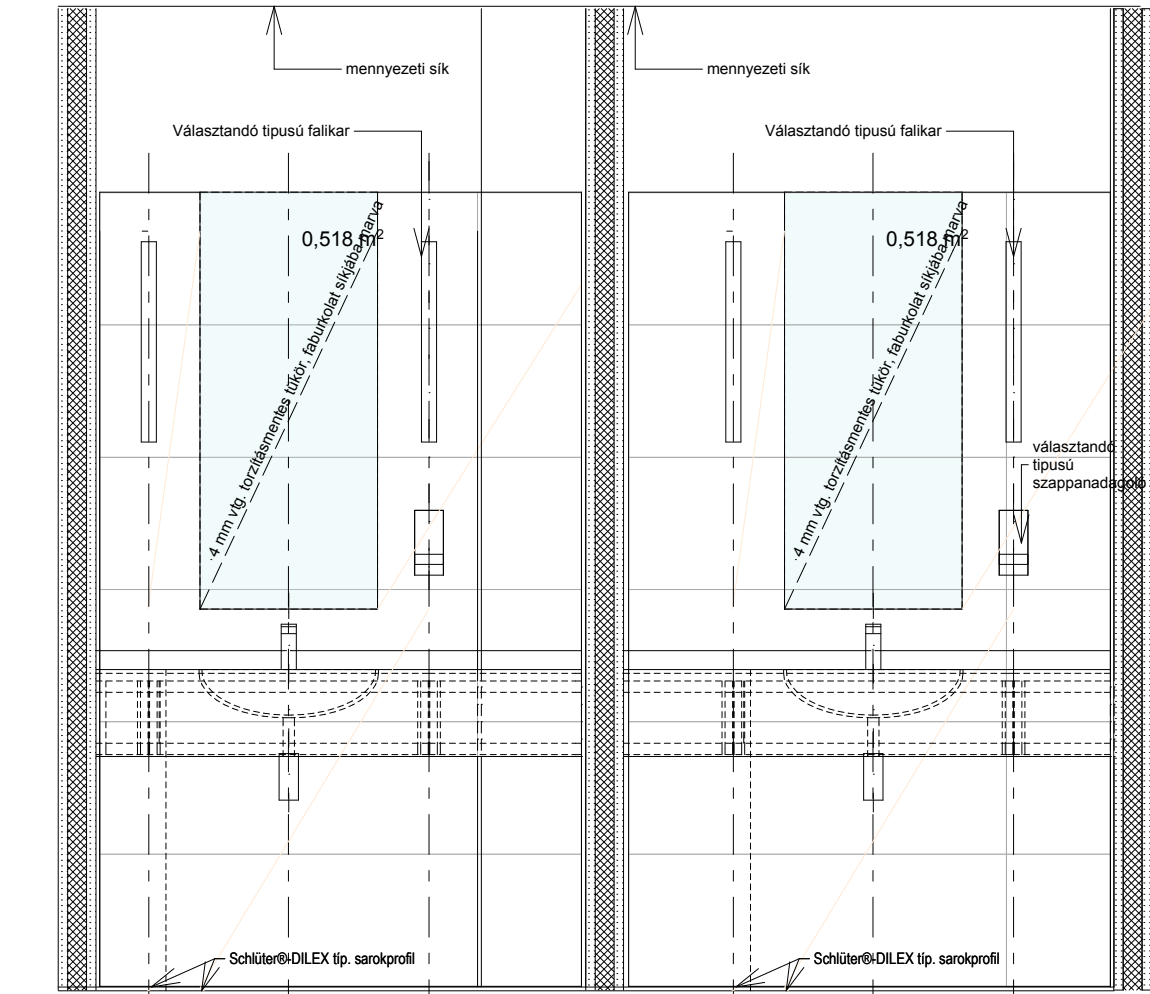

**BELSŐÉPÍTÉS
KIVITELTERV**

Dátum: 2017 február

TERVEZETT ÉPÜLET:
"A Modern Városok Program"
keretében megvalósítandó
"Pangea Ökocentrum"
(Sóstói Többfunkcionális oktatási központ) Építési kivitelezési Tervdokumentáció

Nyíregyháza- Sóstófürdő,
Állatpark
Blaha Lujza sétány hrsz:155010/5

ÉPÍTETŐ:
Nyíregyháza Megyei Jogú Város
Önkormányzata
4400 Nyíregyháza., Kossuth tér 1.sz

GENERÁL TERVEZŐ:



4400 Nyíregyháza, Szabadság tér 12/a. I/10
T:42/402500; F:42/504885; M:30/9787264
E-mail: gava@gavart.hu; www.gavart.hu

FELELŐS ÉPÍTÉSTERVEZŐ:

Gáva Attila
É/1-15-0041

BELSŐÉPÍTÉS TERVEZŐ:

1013 Budapest, Attila út 14.
tel.: +36 (1) 375-5520
fax.: +36 (1) 489-0984
e-mail: szenesdesignstudio@szenesdesignstudio.hu



FELELŐS BELSŐÉPÍTÉS TERVEZŐ:

Szenes István É1 01-0179/03,
BÉ1 01-0179/02

BELSŐÉPÍTÉS TERVEZŐK:

Ungvári Csilla
Hornják Livia

BE 03.6.3

lépték M 1:20

BT-P-6.2_6.3 beépített mosdó

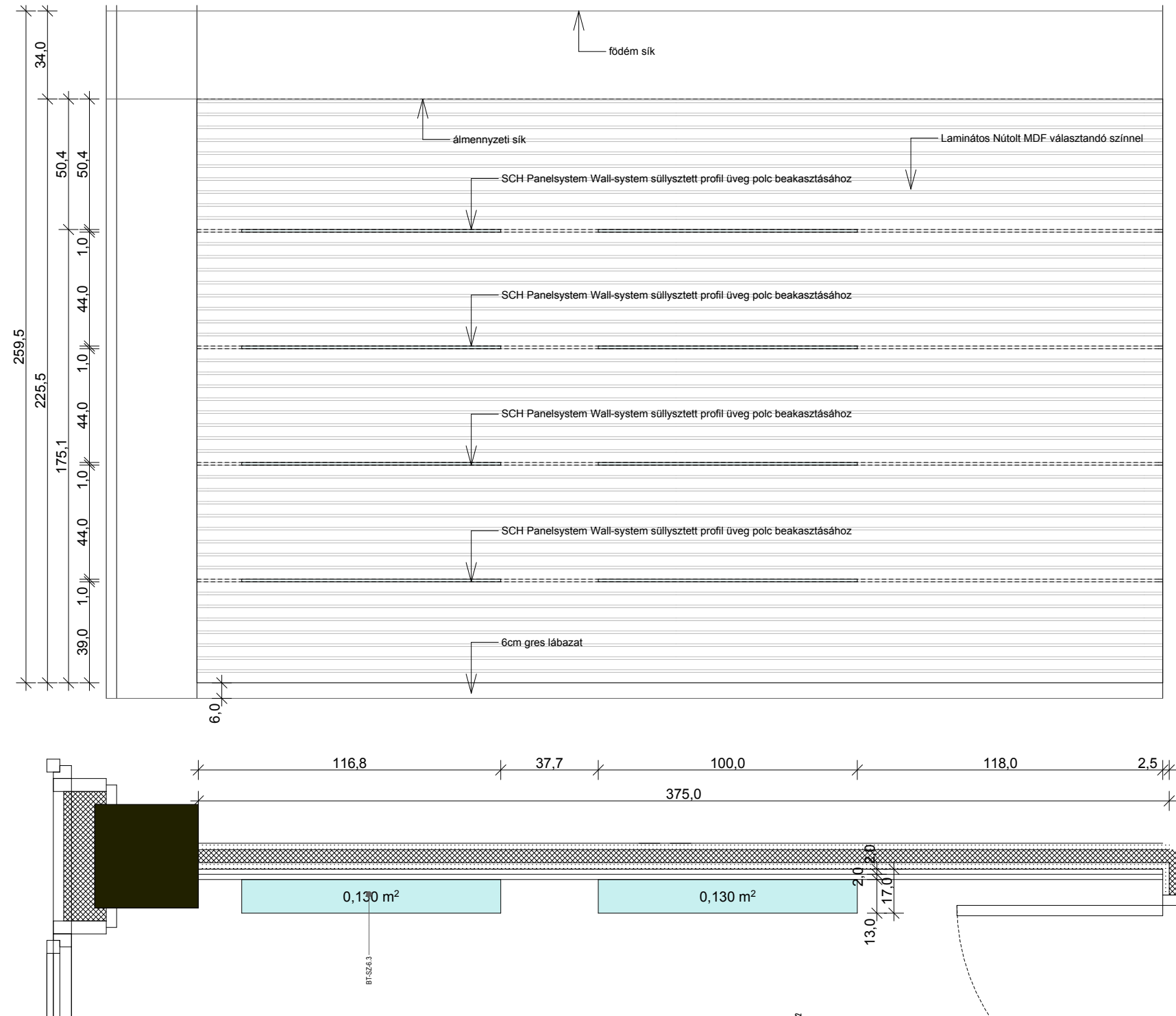

**BELSOÉPÍTÉS
KIVITELTERV**

Dátum: 2017 február

TERVEZETT ÉPÜLET:
**"A Modern Várososok
 Program"**
 keretében megvalósítandó
"Pangea Ökocentrum"
 (Sóstói Többfunkcionális
 oktatási központ) Építési
 kivitelezési Tervdokumentáció

Nyíregyháza- Sóstófürdő,
 Állatpark
 Blaha Lujza sétány hrsz:155010/5

ÉPÍTTETŐ:
 Nyíregyháza Megyei Jogú Város
 Önkormányzata
 4400 Nyíregyháza., Kossuth tér 1.sz

GENERÁL TERVEZŐ:



4400 Nyíregyháza, Szabadság tér 12/a. I/10
 T:42/402500; F:42/504885; M:30/9787264
 E-mail: gava@gavart.hu; www.gavart.hu

FELELŐS ÉPÍTÉSTERVEZŐ:

Gáva Attila
 É/1-15-0041

BELSOÉPÍTÉS TERVEZŐ:

1013 Budapest, Attila út 14.
 tel.: +36 (1) 375-5520
 fax.: +36 (1) 489-0984
 e-mail: szenesdesignstudio@szenesdesignstudio.hu



FELELŐS BELSOÉPÍTÉS TERVEZŐ:

Szenes István É1 01-0179/03,
 BÉ1 01-0179/02

BELSOÉPÍTÉS TERVEZŐK:

Ungvári Csilla
 Hornyák Livia

BE 03.6.4

lépték M 1:20

BT-SZ-6.3 polc massage

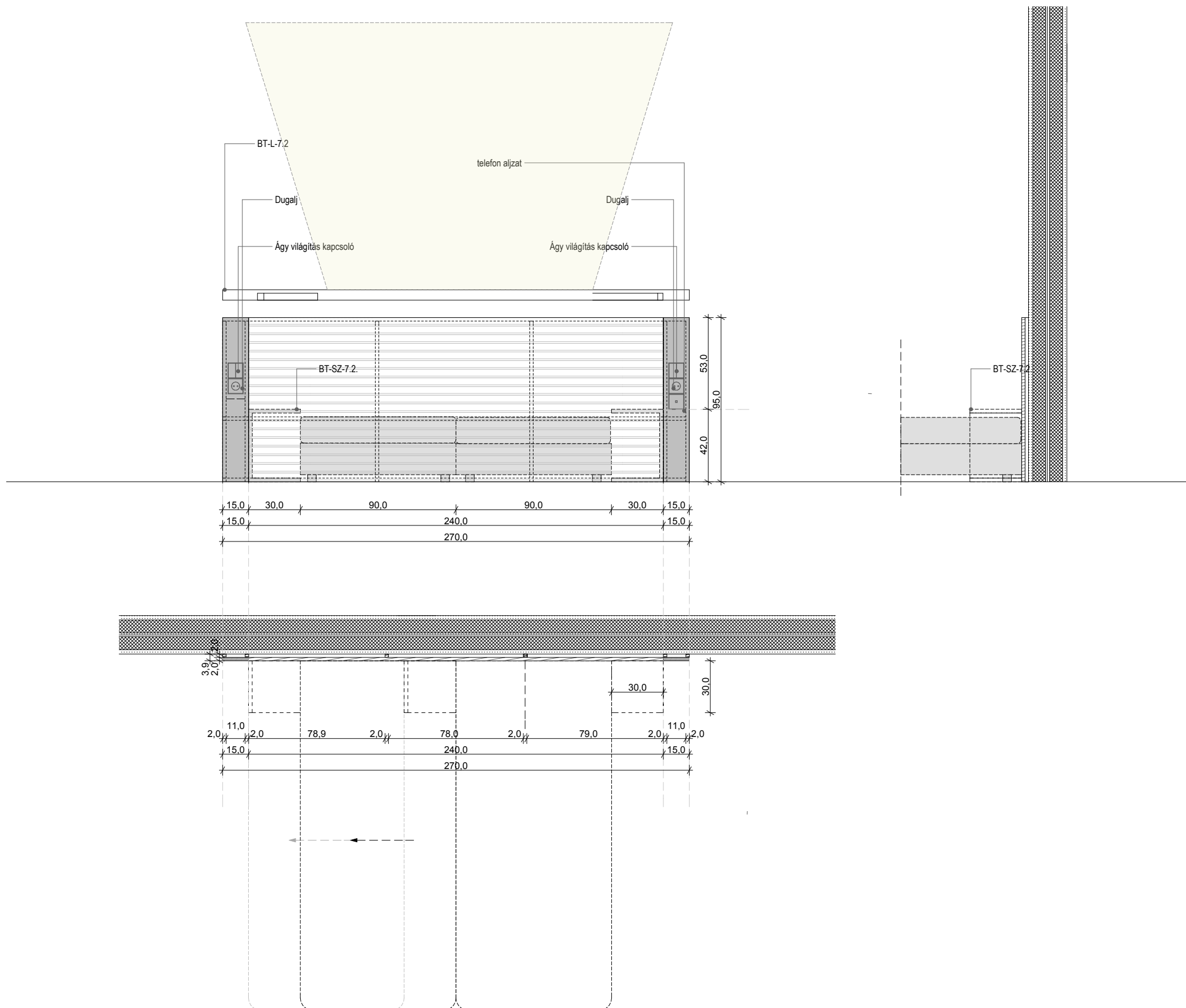

**BELSŐÉPÍTÉS
KIVITELTERV**

Dátum: 2017 február

TERVEZETT ÉPÜLET:

**"A Modern Várososok
Program"
keretében megvalósítandó
"Pangea Ökocentrum"
(Sóstói Többfunkcionális
oktatási központ) Építési
kivitelezési Tervdokumentáció**

Nyíregyháza- Sóstófürdő,
Állatpark
Blaha Lujza sétány hrsz:155010/5

ÉPÍTETŐ:

Nyíregyháza Megyei Jogú Város
Önkormányzata
4400 Nyíregyháza., Kossuth tér 1.sz

GENERÁL TERVEZŐ:



4400 Nyíregyháza, Szabadság tér 12/a. I/10
T:42/402500; F:42/504885; M:30/9787264
E-mail: gava@gavart.hu; www.gavart.hu

FELELŐS ÉPÍTÉS TERVEZŐ:

Gáva Attila
É/1-15-0041

BELSŐÉPÍTÉS TERVEZŐ:

1013 Budapest, Attila út 14.
tel.: +36 (1) 375-5520
fax.: +36 (1) 489-0984
e-mail: szenesdesignstudio@szenesdesignstudio.hu



FELELŐS BELSŐÉPÍTÉS TERVEZŐ:

Szenes István É1 01-0179/03,
BÉ1 01-0179/02

BELSŐÉPÍTÉS TERVEZŐK:

Ungvári Csilla
Hornák Livia

BE 03.7.2

lépték M 1:25

BT-B-7.3 Szoba Ágyfejvég

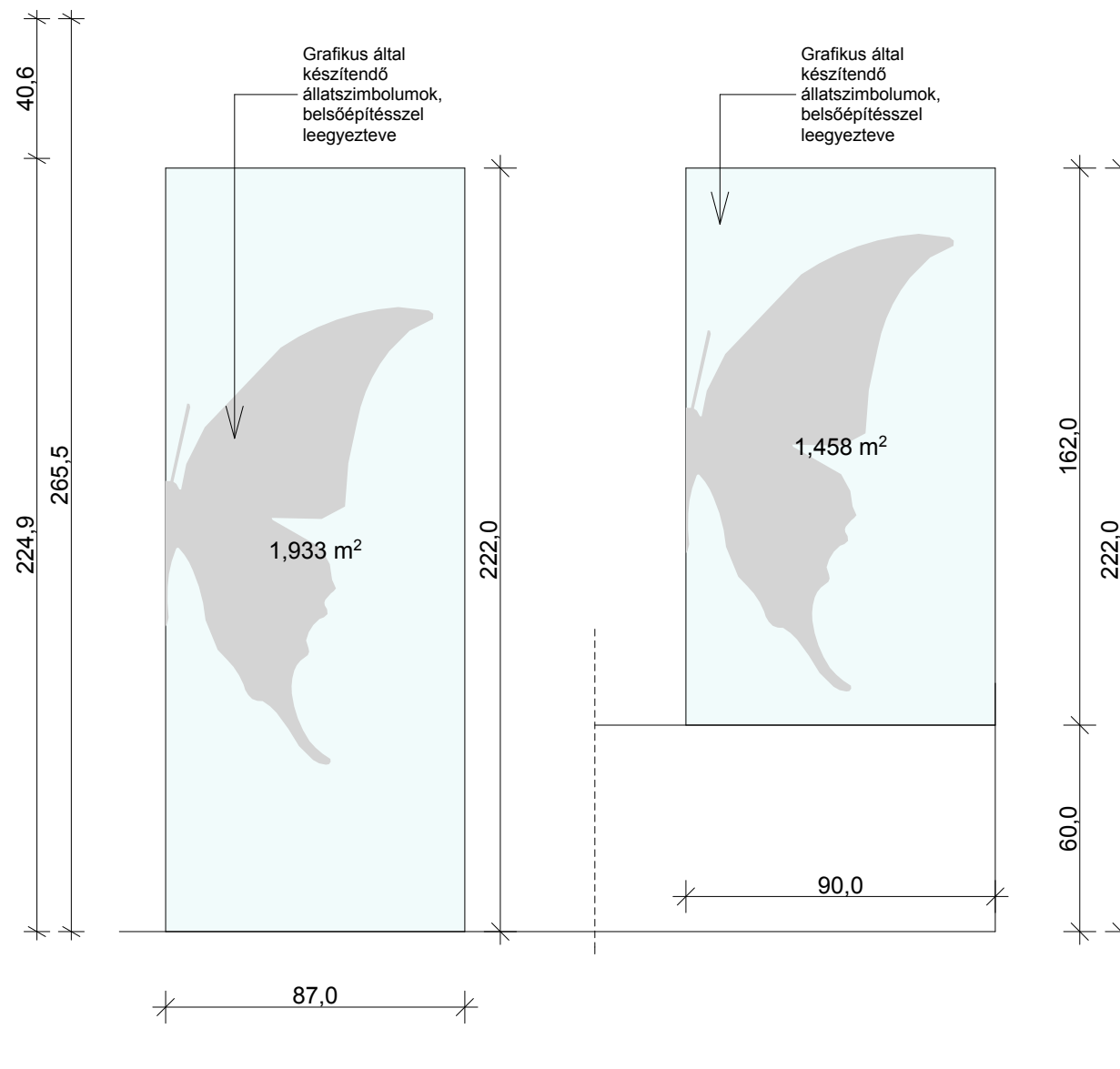
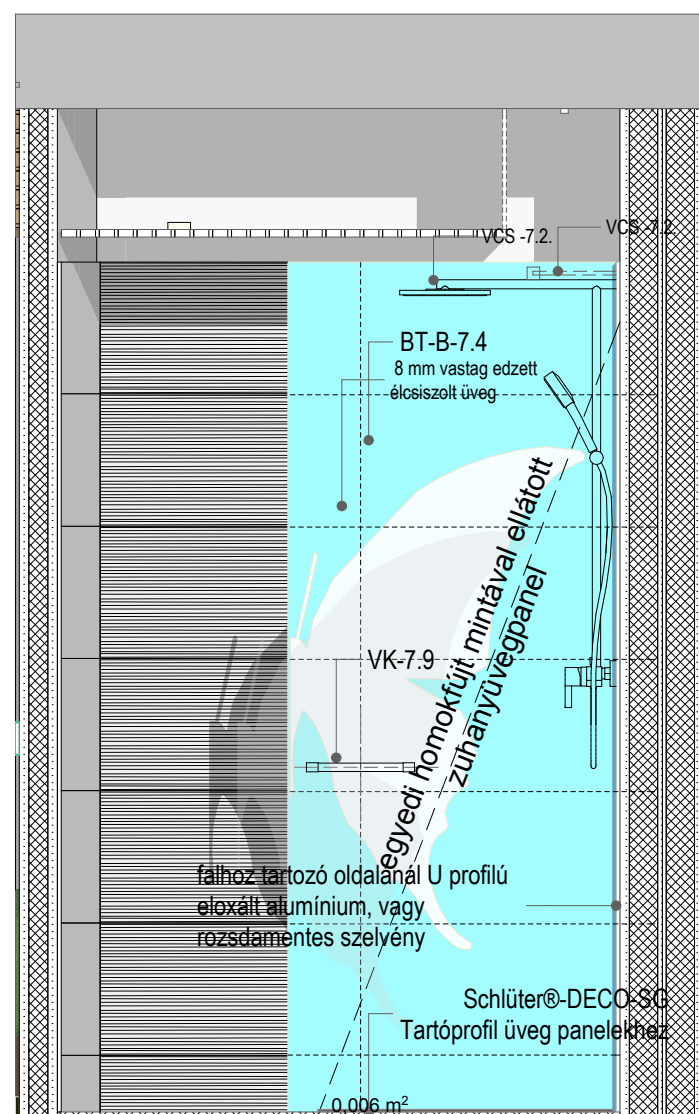

BELSŐÉPÍTÉS KIVITELTERV

Dátum: 2017 február

TERVEZETT ÉPÜLET:

"A Modern Várososok Program"
keretében megvalósítandó
"Pangea Ökocentrum"
(Sóstói Többfunkcionális oktatási központ) Építési
kivitelezési Tervdokumentáció

Nyíregyháza- Sóstófürdő,
Állatpark
Blaha Lujza sétány hrsz:155010/5

ÉPÍTETŐ:

Nyíregyháza Megyei Jogú Város
Önkormányzata
4400 Nyíregyháza., Kossuth tér 1.sz

GENERÁL TERVEZŐ:



4400 Nyíregyháza, Szabadság tér 12/a. I/10
T:42/402500; F:42/504885; M:30/9787264
E-mail: gava@gavart.hu; www.gavart.hu

FELELŐS ÉPÍTÉSZERVEZŐ:

Gáva Attila
É/1-15-0041

BELSŐÉPÍTÉS TERVEZŐ:

1013 Budapest, Attila út 14.
tel.: +36 (1) 375-5520
fax.: +36 (1) 489-0984
e-mail: szenesdesignstudio@szenesdesignstudio.hu



FELELŐS BELSŐÉPÍTÉS TERVEZŐ:

Szenes István É1 01-0179/03,
BÉ1 01-0179/02

BELSŐÉPÍTÉS TERVEZŐK:

Ungvári Csilla
Hornyák Livia

BE_03.7.3

lépték M 1:20

BT-B-7.4_Fürdőszoba üveg

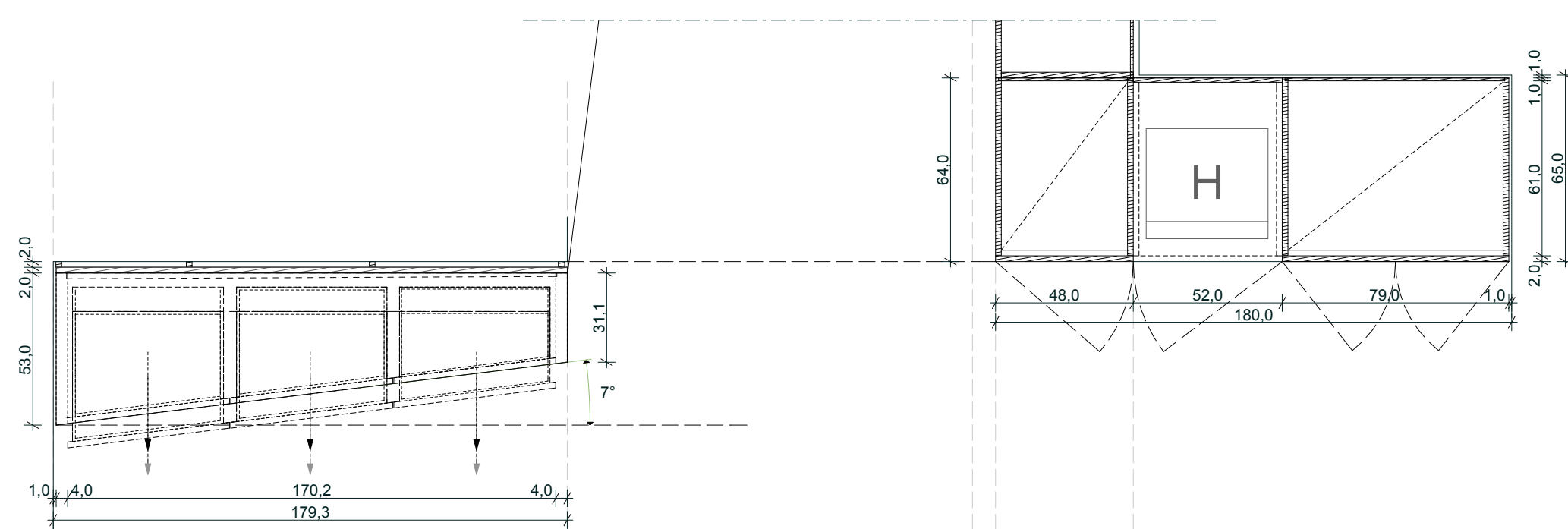
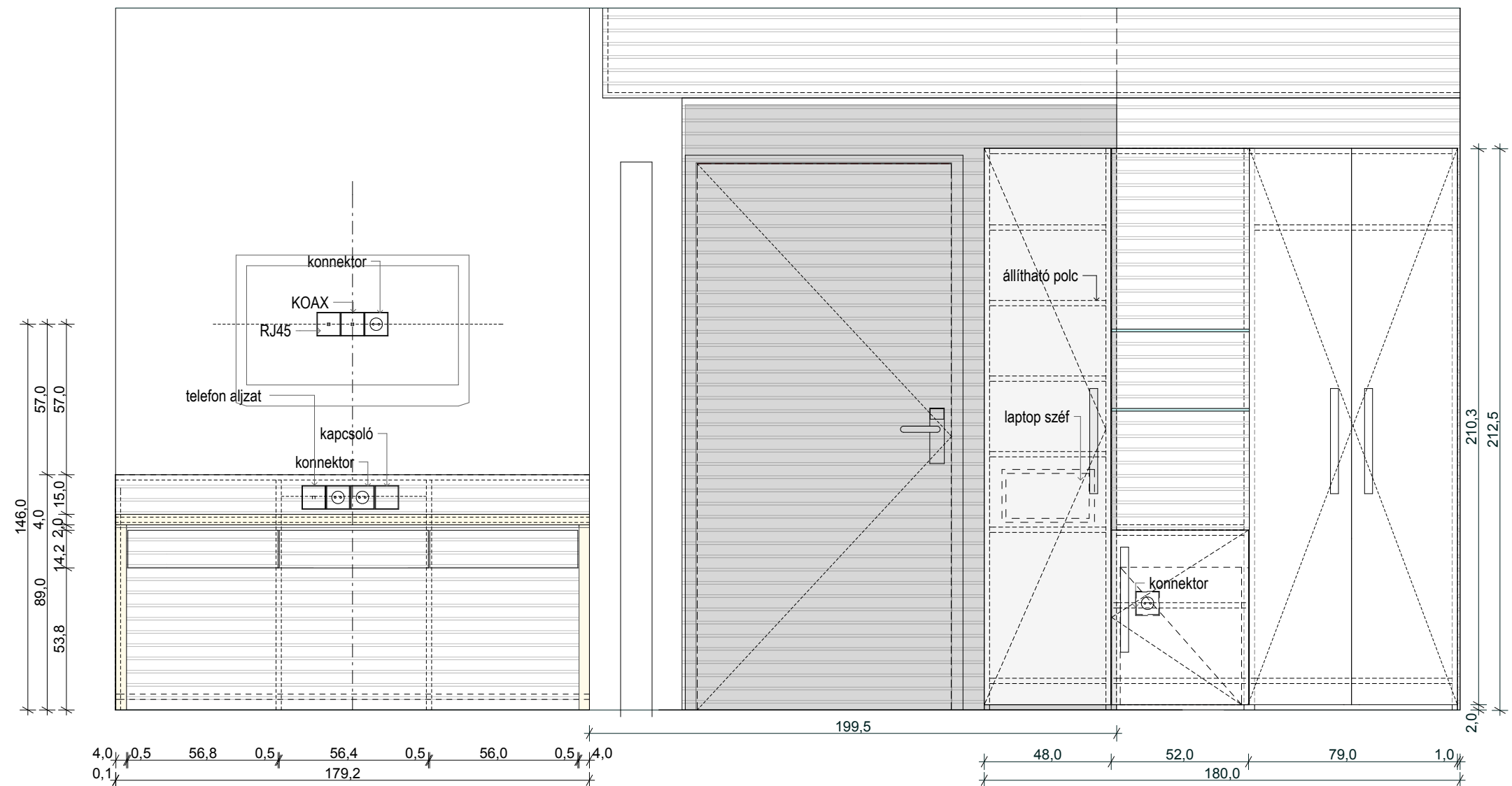

**BELSŐÉPÍTÉS
KIVITELTERV**

Dátum: 2017 február

TERVEZETT ÉPÜLET:
**"A Modern Városok
 Program"**
 keretében megvalósítandó
"Pangea Ökocentrum"
 (Sóstói Többfunkcionális
 oktatási központ) Építési
 kivitelezési Tervdokumentáció

Nyíregyháza- Sóstófürdő,
 Állatpark
 Blaha Lujza sétány hrsz:155010/5

ÉPÍTTETŐ:
 Nyíregyháza Megyei Jogú Város
 Önkormányzata
 4400 Nyíregyháza., Kossuth tér 1.sz

GENERÁL TERVEZŐ:



4400 Nyíregyháza, Szabadság tér12/a. I/10
 T:42/402500;F:42/504885;M:30/9787264
 E-mail: gava@gavart.hu; www.gavart.hu

FELELŐS ÉPÍTÉSTERVEZŐ:
 Gáva Attila
 É/1-15-0041

BELSŐÉPÍTÉS TERVEZŐ:
 1013 Budapest, Attila út 14.
 tel.: +36 (1) 375-5520
 fax.: +36 (1) 489-0984
 e-mail: szenesdesignstudio@szenesdesignstudio.hu



FELELŐS BELSŐÉPÍTÉS TERVEZŐ:
 Szenes István É1 01-0179/03,
 BÉ1 01-0179/02

BELSŐÉPÍTÉS TERVEZŐK:
 Ungvári Csilla
 Hornyák Livia

BE 03.7.4

lépték M 1:20

BT-B-7.1.D. Szoba falburkolat,
 szekrény és álmennyezet D
 típusú szoba 2/1

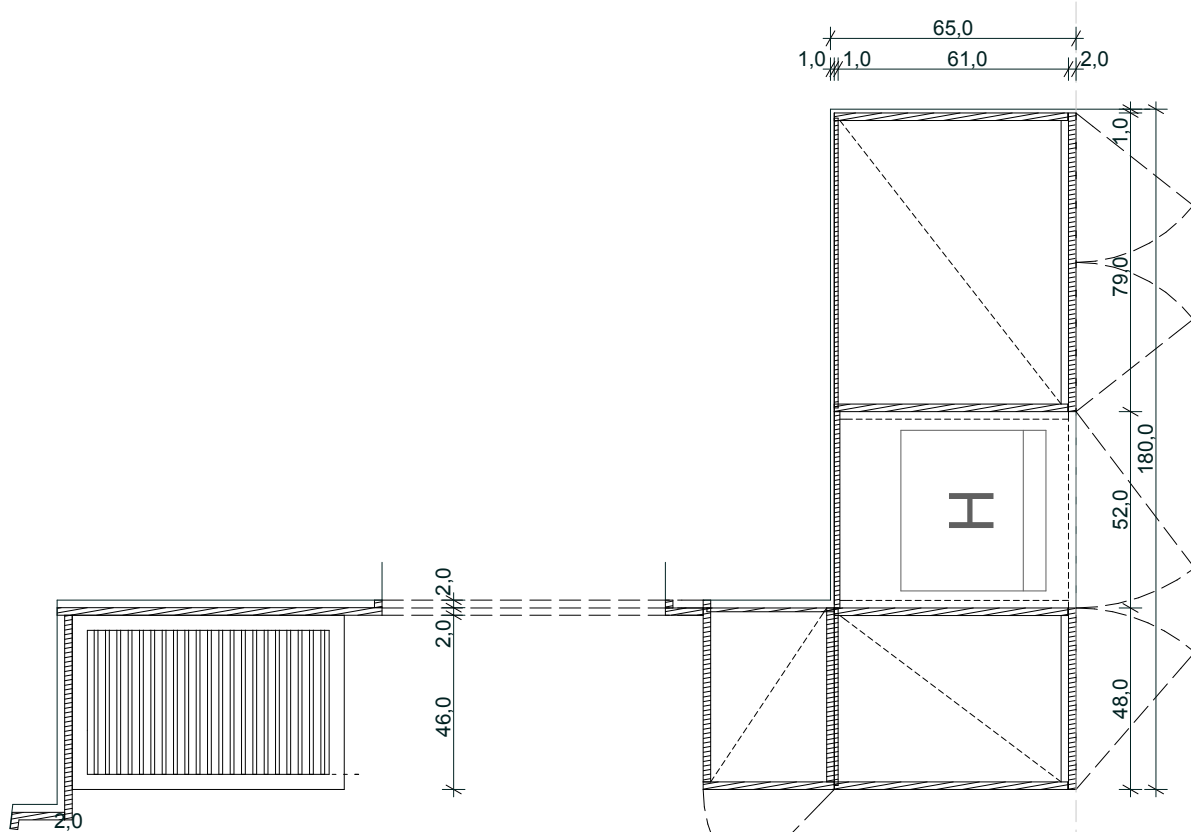
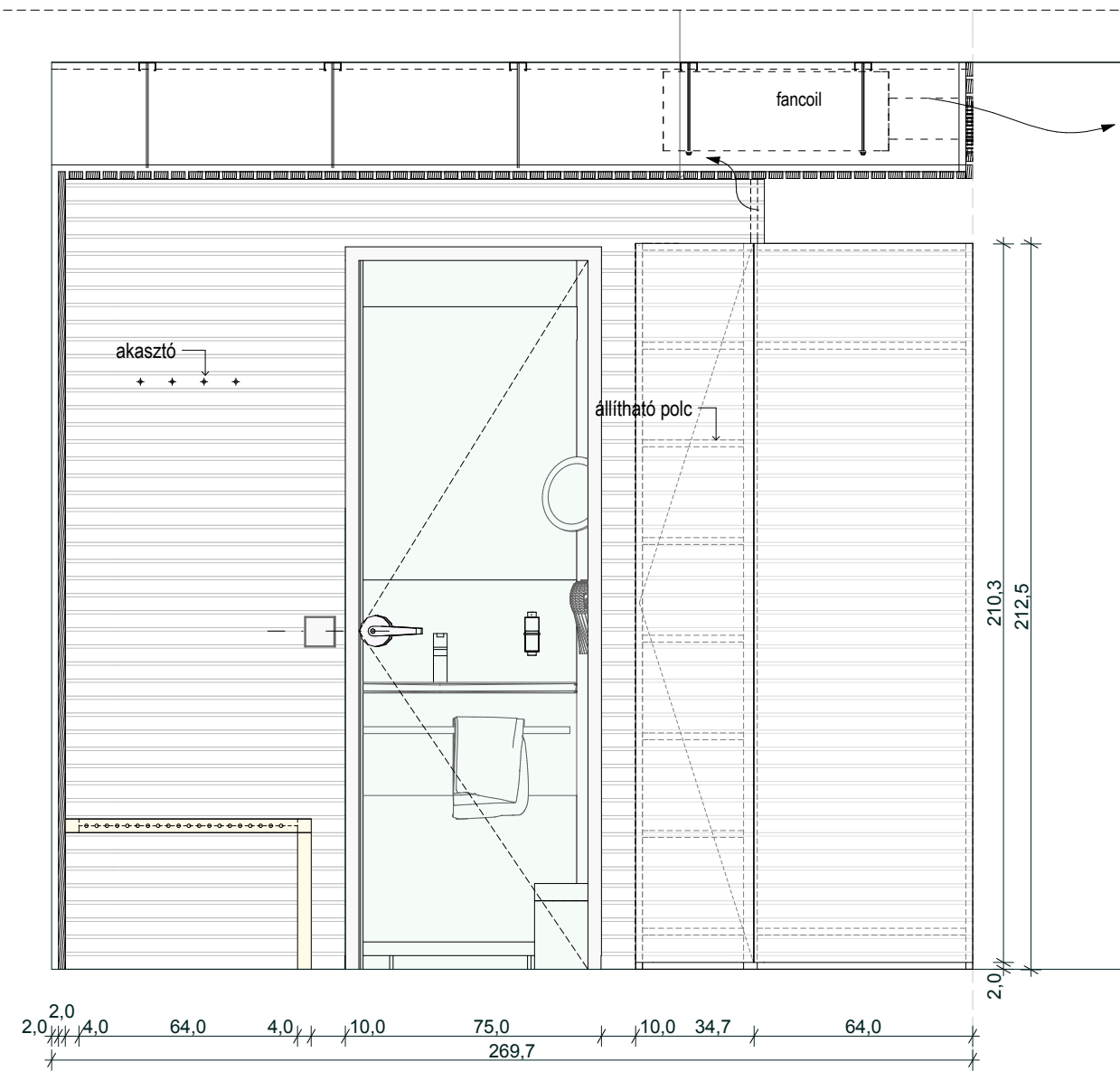
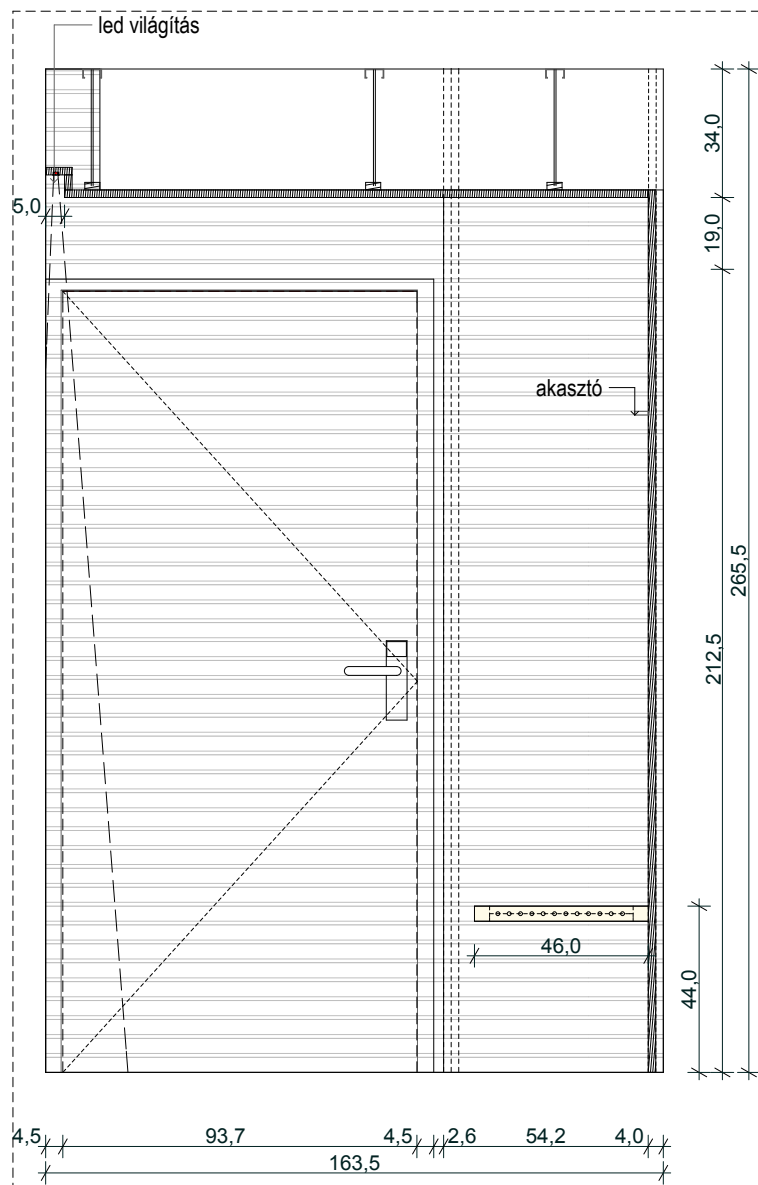

**BELSŐÉPÍTÉS
KIVITELTERV**

Dátum: 2017 február

TERVEZETT ÉPÜLET:
**"A Modern Városok
 Program"**
 keretében megvalósítandó
"Pangea Ökocentrum"
 (Sóstói Többfunkcionális
 oktatási központ) Építési
 kivitelezési Tervdokumentáció

Nyíregyháza- Sóstófürdő,
 Állatpark
 Blaha Lujza sétány hrsz:155010/5

ÉPÍTETŐ:
 Nyíregyháza Megyei Jogú Város
 Önkormányzata
 4400 Nyíregyháza., Kossuth tér 1.sz

GENERÁL TERVEZŐ:



4400 Nyíregyháza, Szabadság tér 12/a. I/10
 T:42/402500; F:42/504885; M:30/9787264
 E-mail: gava@gavart.hu; www.gavart.hu

FELELŐS ÉPÍTÉS TERVEZŐ:
 Gáva Attila
 É/1-15-0041

BELSŐÉPÍTÉS TERVEZŐ:
 1013 Budapest, Attila út 14.
 tel.: +36 (1) 375-5520
 fax.: +36 (1) 489-0984
 e-mail: szenesdesignstudio@szenesdesignstudio.hu



FELELŐS BELSŐÉPÍTÉS TERVEZŐ:
 Szemes István É1 01-0179/03,
 BÉ1 01-0179/02

BELSŐÉPÍTÉS TERVEZŐK:
 Ungvári Csilla
 Hornyák Livia

BE 03.7.5

lépték M 1:20

BT-B-7.D Szoba falburkolat,
 szekrény és álmennyezet D
 típusú szoba 2/2

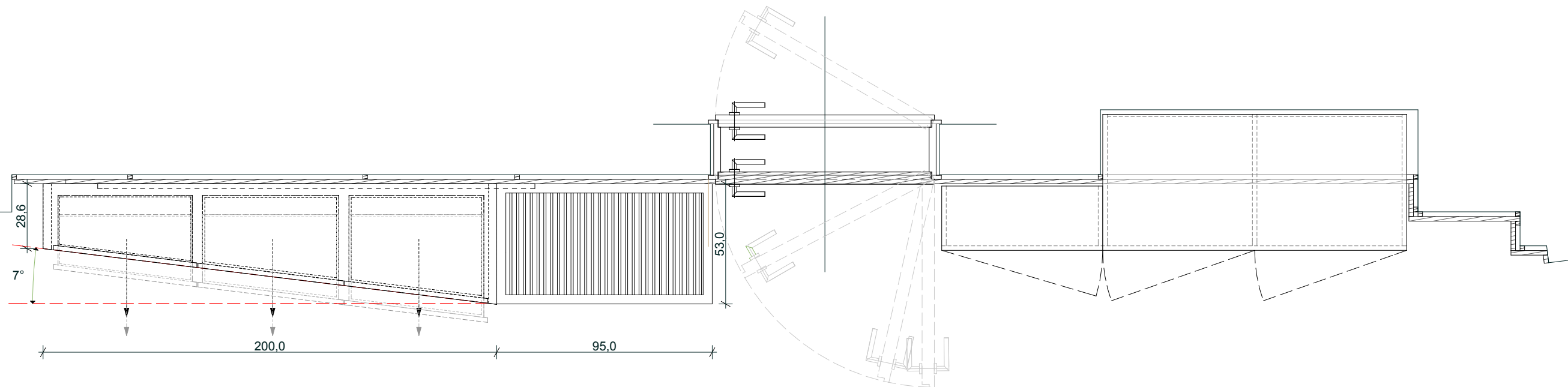
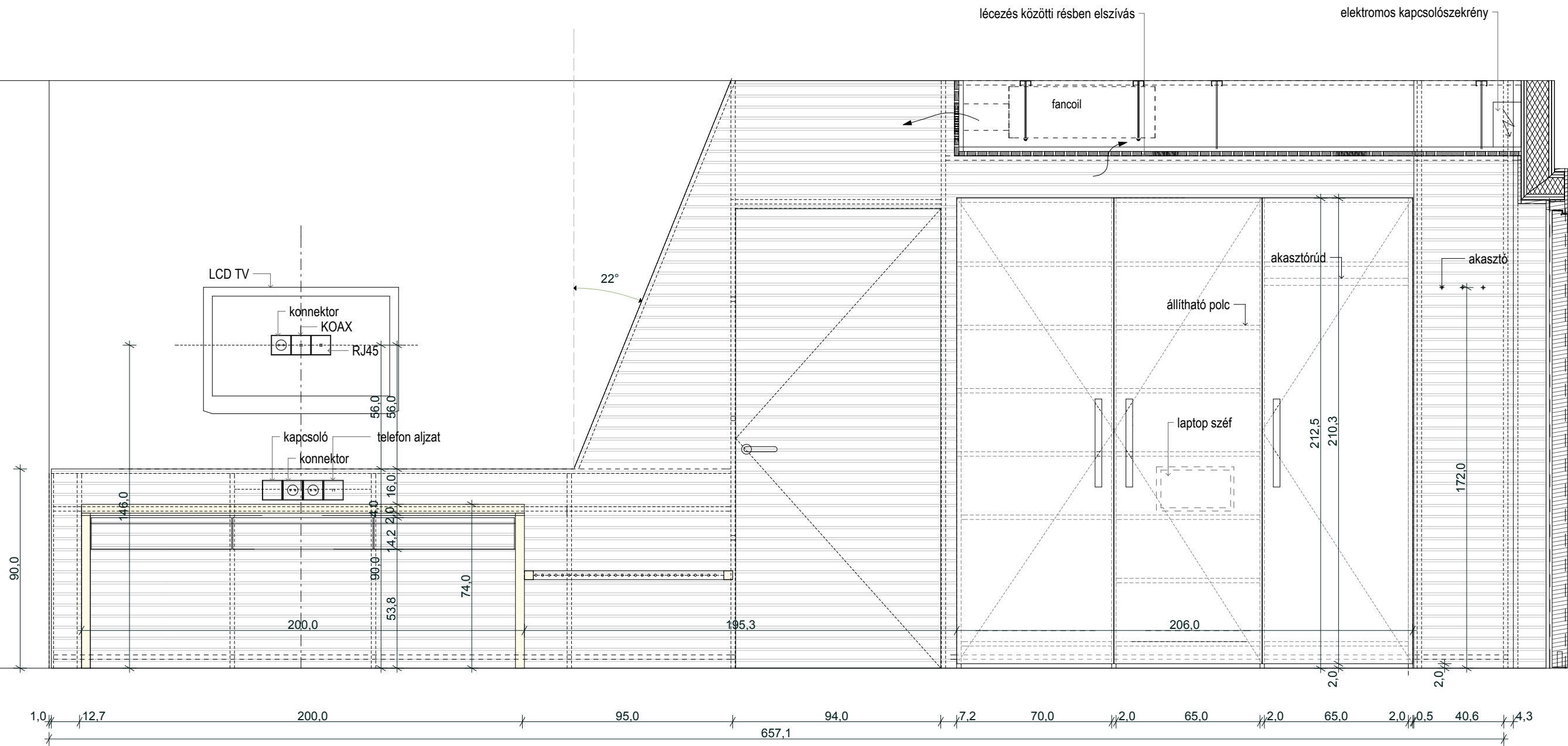

**BELSŐÉPÍTÉS
KIVITELTERV**

Dátum: 2017 február

TERVEZETT ÉPÜLET:

**"A Modern Városok
Program"
keretében megvalósítandó
"Pangea Ökocentrum"
(Sóstói Többfunkcionális
oktatási központ) Építési
kivitelezési Tervdokumentáció**

Nyíregyháza- Sóstófürdő,
Állatpark
Blaha Lujza sétány hrsz:155010/5

ÉPÍTETŐ:

Nyíregyháza Megyei Jogú Város
Önkormányzata
4400 Nyíregyháza., Kossuth tér 1.sz

GENERÁL TERVEZŐ:



4400 Nyíregyháza, Szabadság tér 12/a. I/10
T:42/402500; F:42/504885; M:30/9787264
E-mail: gava@gavart.hu; www.gavart.hu

FELELŐS ÉPÍTÉSTERVEZŐ:

Gáva Attila
É/1-15-0041

BELSŐÉPÍTÉS TERVEZŐ:

1013 Budapest, Attila út 14.
tel.: +36 (1) 375-5520
fax.: +36 (1) 489-0984
e-mail: szenesdesignstudio@szenesdesignstudio.hu



FELELŐS BELSŐÉPÍTÉS TERVEZŐ:

Szenes István É1 01-0179/03,
BÉ1 01-0179/02

BELSŐÉPÍTÉS TERVEZŐK:

Ungvári Csilla
Hornyák Livia

BE 03.7.6

lépték M 1:20

BT-B-7.C. Szoba falburkolat,
szekrény és álmennyezet C
típusú szoba 2/1

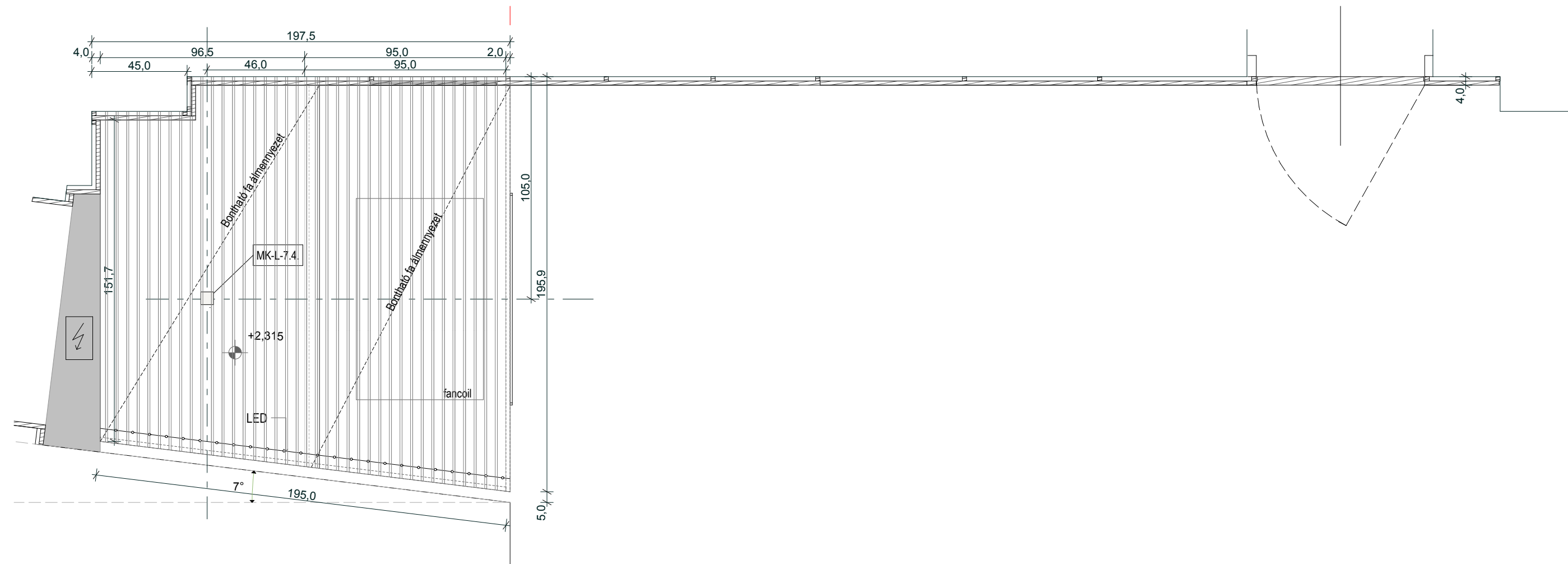
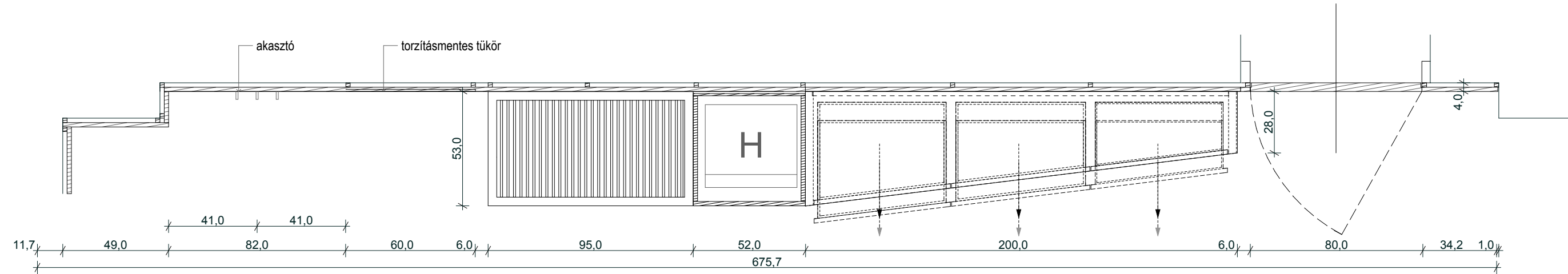
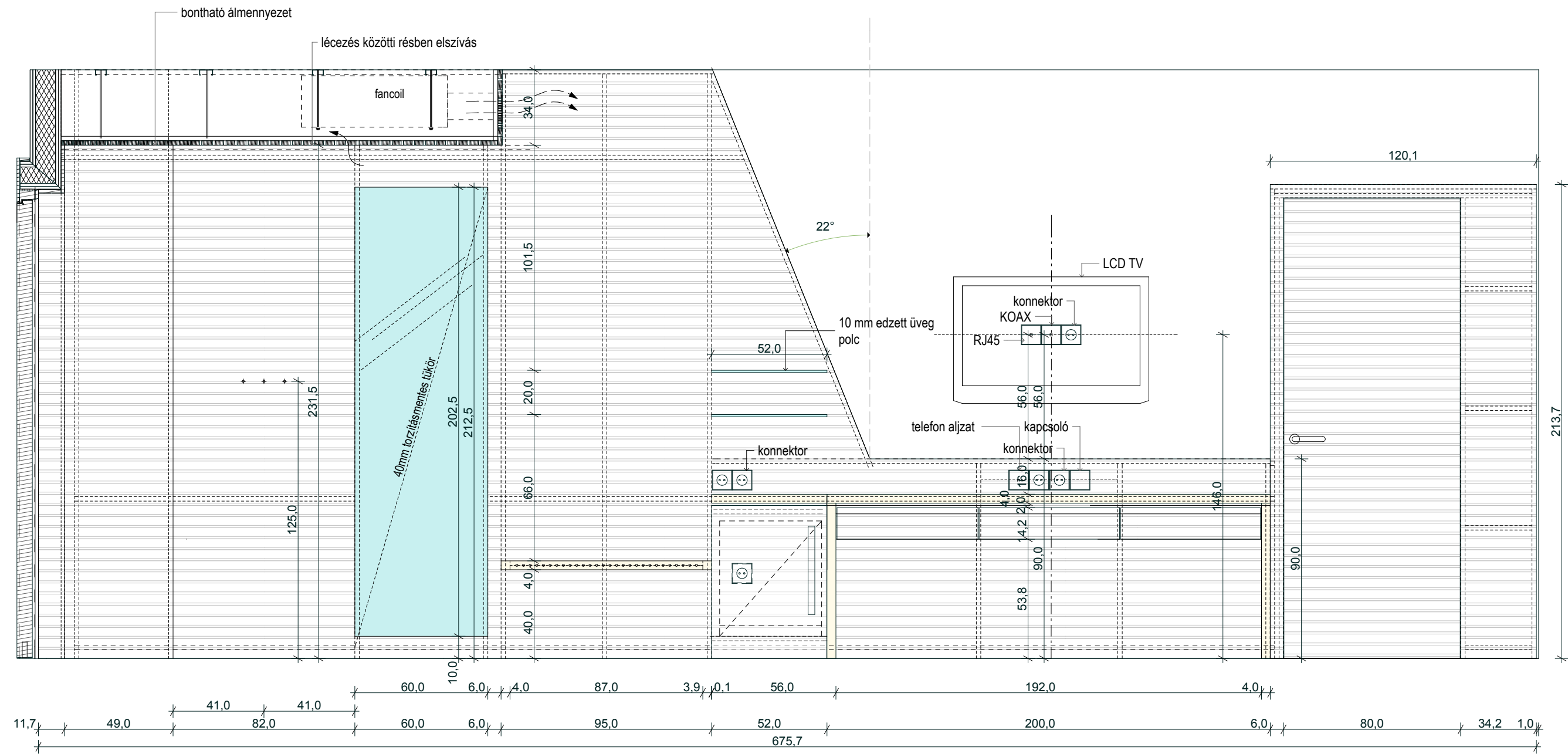
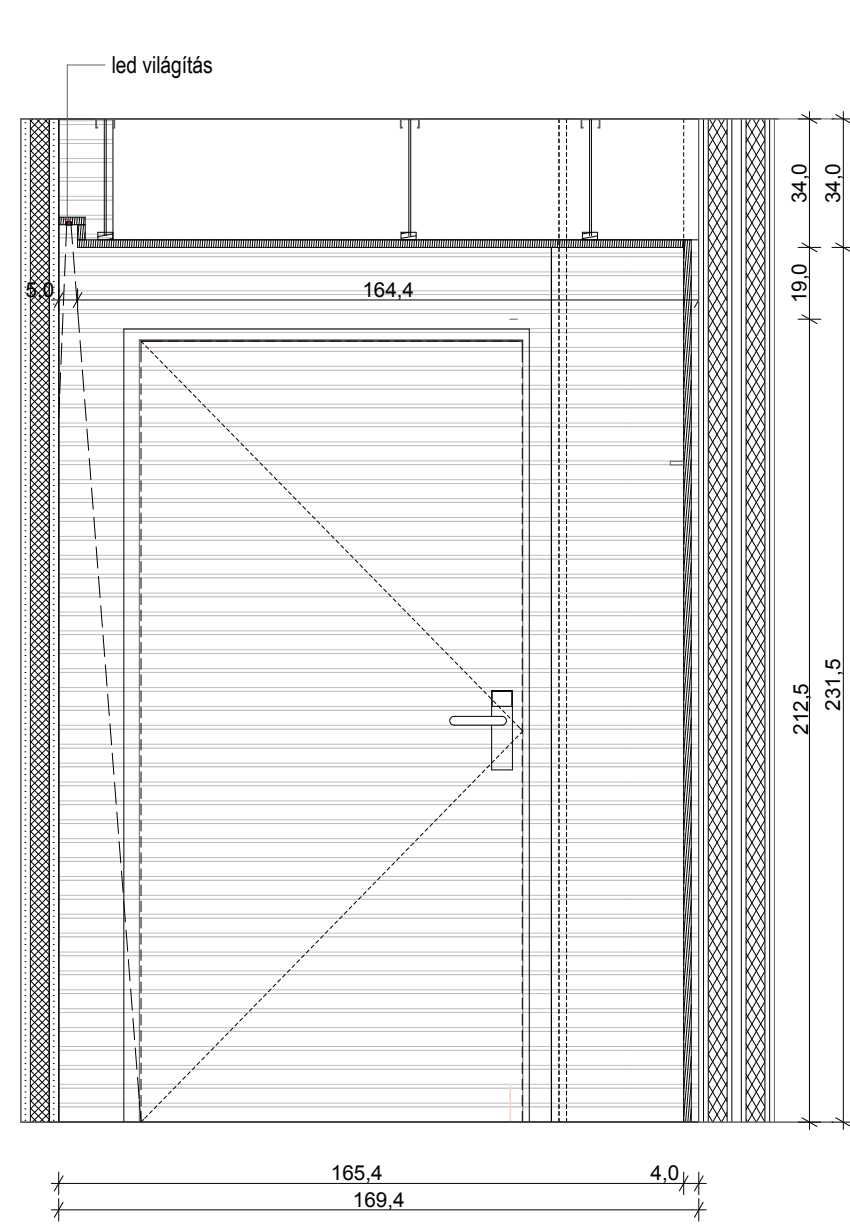

**BELSŐÉPÍTÉS
KIVITELTERV**

Dátum: 2017 február

TERVEZETT ÉPÜLET:
"A Modern Várososok
Program"
keretében megvalósítandó
"Pangea Ökocentrum"
(Sóstói Többfunkcionális
oktatási központ) Építési
kivitelezési Tervdokumentáció

Nyíregyháza-Sóstófürdő,
Állatpark
Blaha Lujza sétány hrsz.:155010/5

ÉPÍTETŐ:
Nyíregyháza Megyei Jogú Város
Önkormányzata
4400 Nyíregyháza, Kossuth tér 1.sz

GENERÁL TERVEZŐ:



4400 Nyíregyháza Szabadság tér12/a. 1/10
T:42402500 F:42504885 M:309787264
E-mail: givart@givart.hu www.givart.hu

FELELŐS ÉPÍTÉSTERVEZŐ:

BELSŐÉPÍTÉS TERVEZŐ:

1013 Budapest, Attila út 14.
tel: +36 (1) 375-5520
fax: +36 (1) 489-0984
e-mail: szenesdesignstudio@szenesdesignstudio.hu

FELELŐS BELSŐÉPÍTÉS TERVEZŐ:

Szenes István É1 01-0179/03,
BÉ1 01-0179/02

BELSŐÉPÍTÉS TERVEZŐK:

Ungvári Csilla
Hornják Livia

BE_03.7.8

lépték M 1:20

BT-B-7.B Szoba falburkolat,
szekrény és álmennyezet B
típusú szoba 2/1

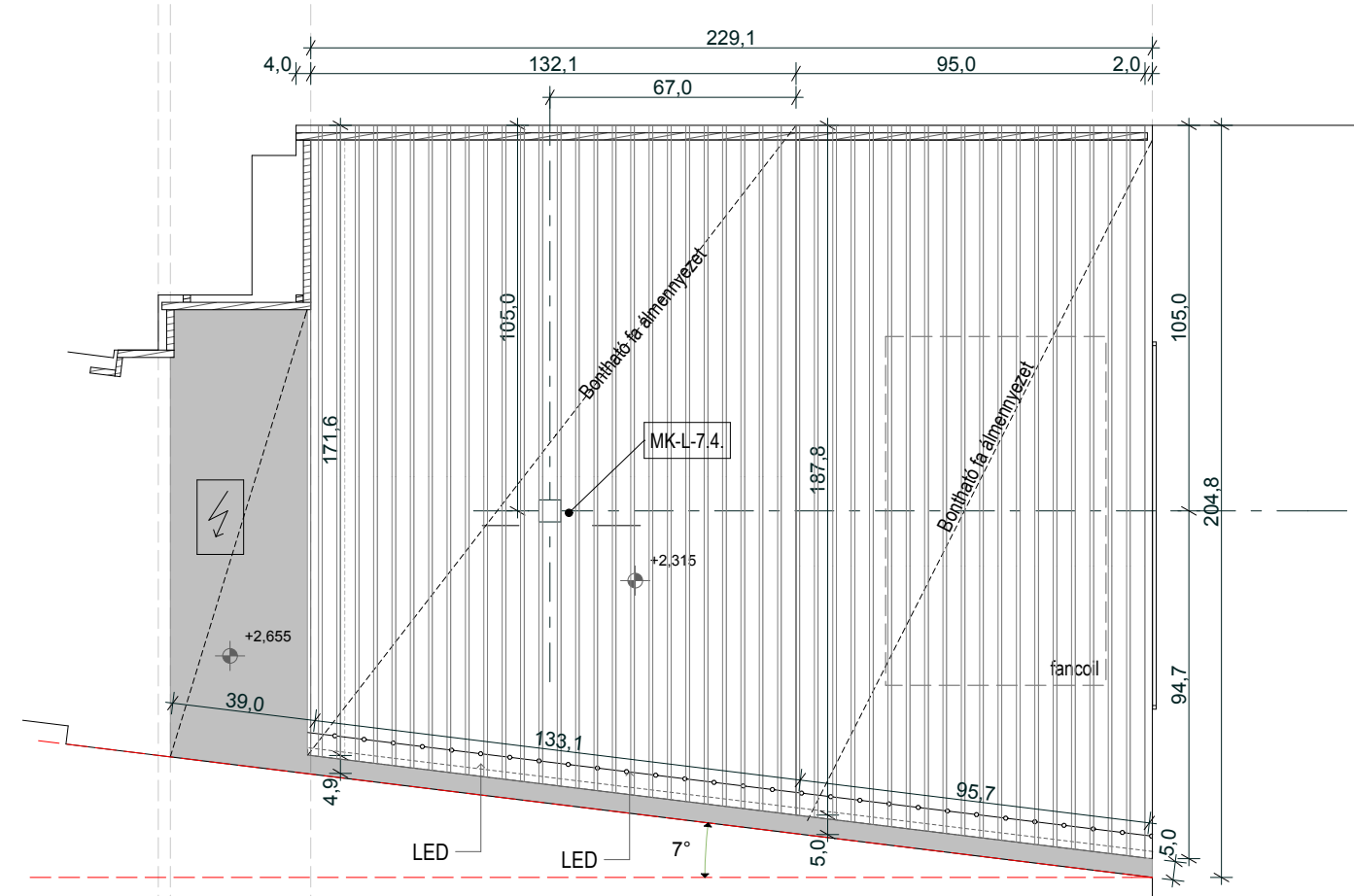
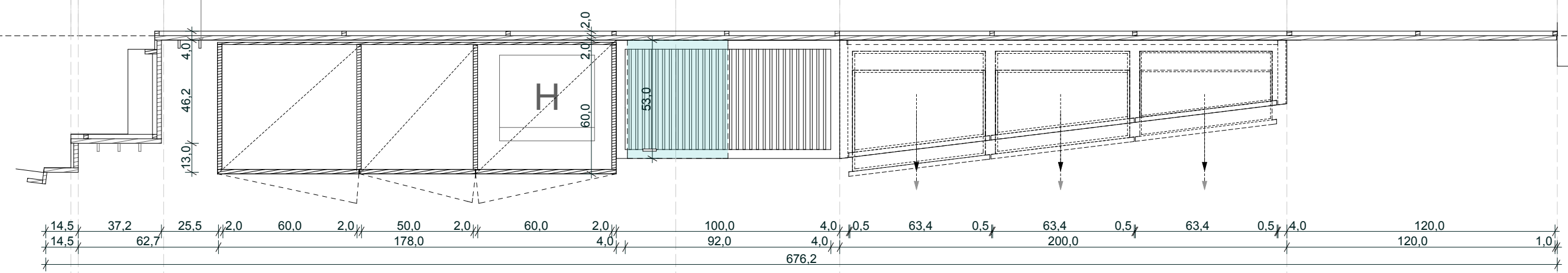
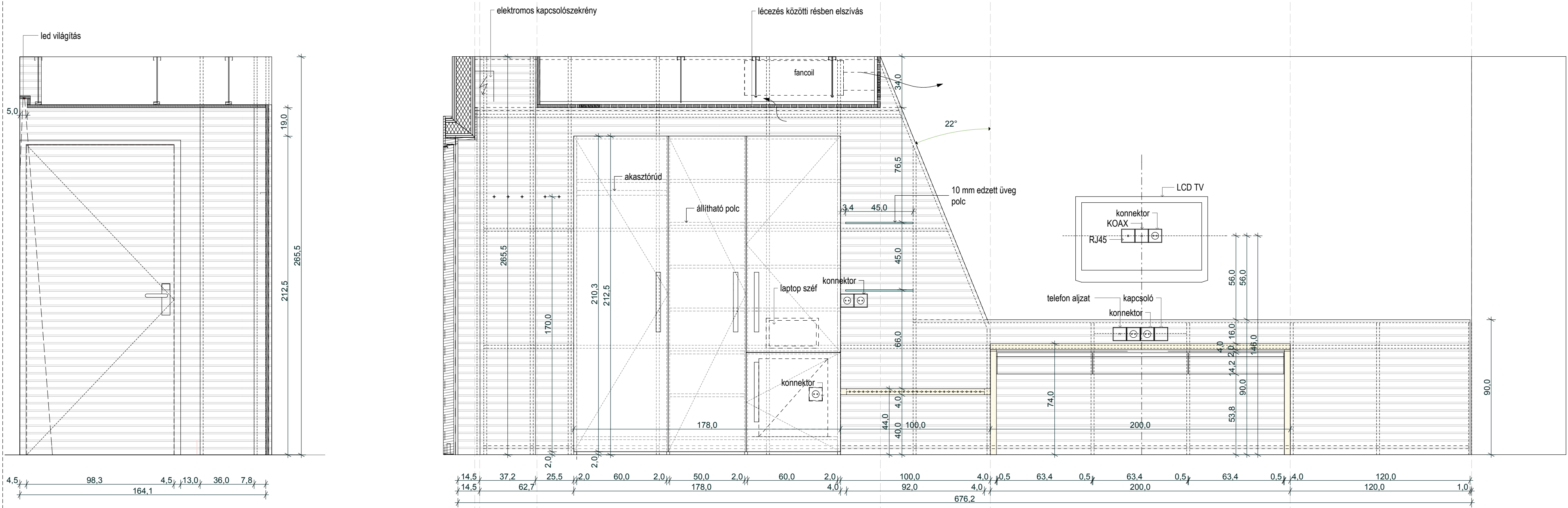

**BELSŐÉPÍTÉS
KIVITELTERV**

Dátum: 2017 február

TERVEZETT ÉPÜLET:
"A Modern Városok
Program"
keretében megvalósítandó
"Pangea Ökocentrum"
(Sóstói Többfunkcionális
oktatási központ) Építési
kivitelezési Tervdokumentáció

Nyíregyháza-Sóstófürdő,
Állatpark
Blaha Lujza sétány hrsz.:155010/5

ÉPÍTETŐ:
Nyíregyháza Megyei Jogú Város
Önkormányzata
4400 Nyíregyháza., Kossuth tér 1.sz

GENERÁL TERVEZŐ:



FELELŐS ÉPÍTÉSTERVEZŐ:

BELSŐÉPÍTÉS TERVEZŐ:

1013 Budapest, Attila út 14.
Tel: +36 (1) 375-5520
Fax: +36 (1) 489-0984
E-mail: szenesdesignstudio@szenesdesignstudio.hu

FELELŐS BELSŐÉPÍTÉS TERVEZŐ:
Szenes István É1 01-0179/03,
BÉ1 01-0179/02

BELSŐÉPÍTÉS TERVEZŐK:
Ungvári Csilla
Hornják Livia

BE_03.7.10

lépték M 1:20

BT-B-7.A Szoba falburkolat,
szekrény és álmennyezet A
típusú szoba

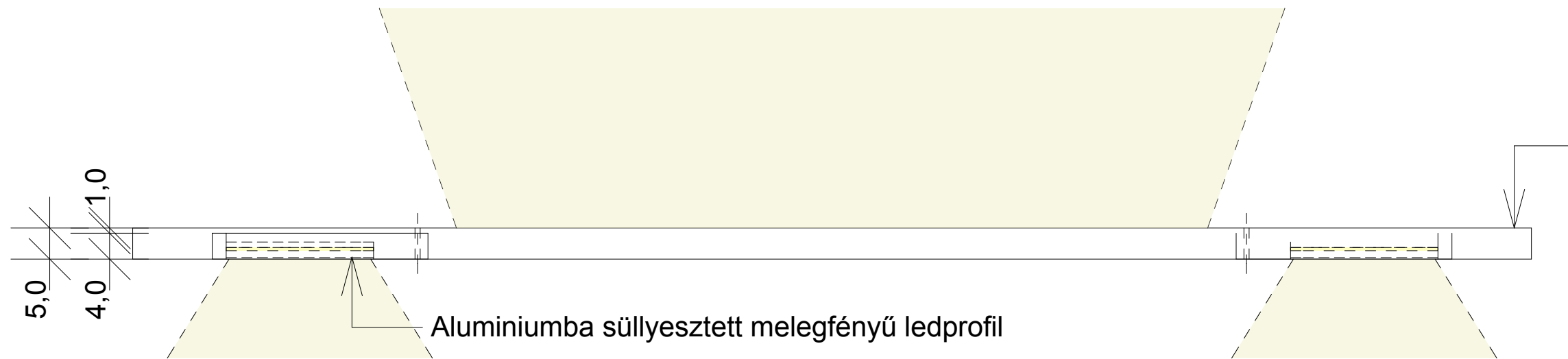

Aluminiumba süllyesztett melegfényű ledprofil

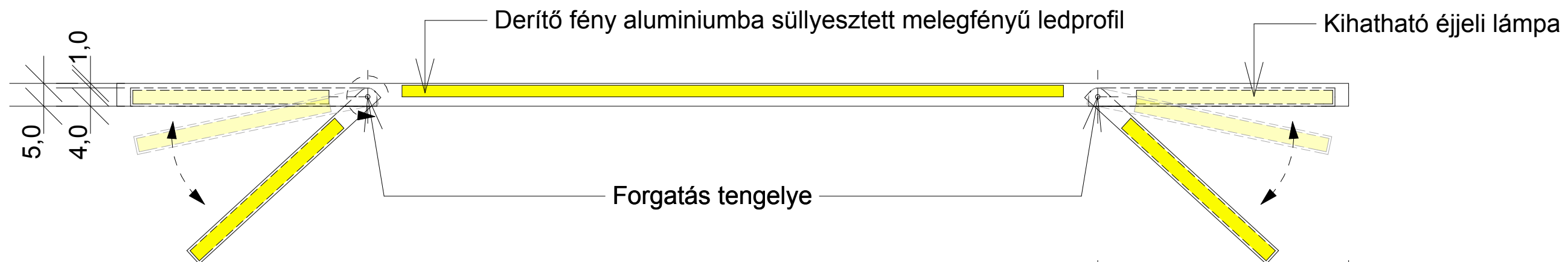

Derítő fény aluminiumba süllyesztett melegfényű ledprofil

Kihatható éjjeli lámpa

Forgatás tengelye

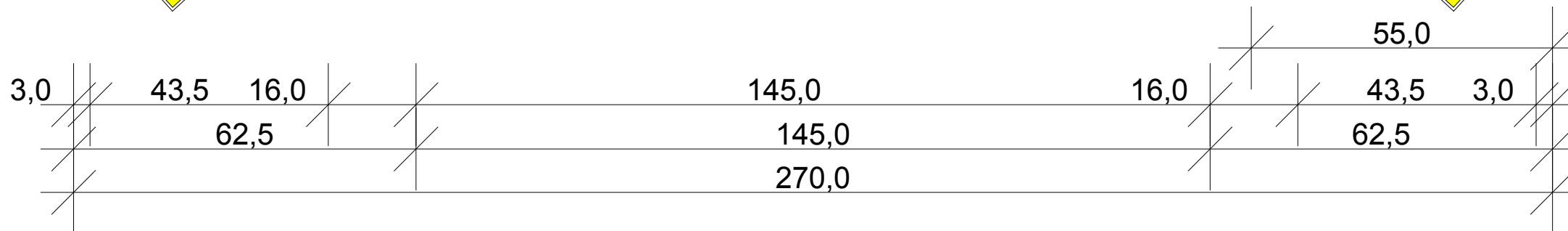

Eloxált
aluminium
választandó
színnel
színterezve

**BELSŐÉPÍTÉS
KIVITELTERV**

Dátum: 2017 február

TERVEZETT ÉPÜLET:
"A Modern Várososok
Program"
keretében megvalósítandó
"Pangea Ökocentrum"
(Sóstói Többfunkcionális
oktatási központ) Építési
kivitelezési Tervdokumentáció

Nyíregyháza- Sóstófürdő,
Állatpark
Blaha Lujza sétány hrsz:155010/5

ÉPÍTTETŐ:
Nyíregyháza Megyei Jogú Város
Önkormányzata
4400 Nyíregyháza., Kossuth tér 1.sz

GENERÁL TERVEZŐ:



4400 Nyíregyháza, Szabadság tér 12/a. I/10
T:42/402500; F:42/504885; M:30/9787264
E-mail: gava@gavart.hu; www.gavart.hu

FELELŐS ÉPÍTÉSTERVEZŐ:

Gáva Attila
É/1-15-0041

BELSŐÉPÍTÉS TERVEZŐ:



1013 Budapest, Attila út 14.
tel.: +36 (1) 375-5520
fax.: +36 (1) 489-0984
e-mail: szenesdesignstudio@szenesdesignstudio.hu

FELELŐS BELSŐÉPÍTÉS TERVEZŐ:

Szenes István É1 01-0179/03,
BÉ1 01-0179/02

BELSŐÉPÍTÉS TERVEZŐK:

Ungvári Csilla
Hornják Livia

BE_03.7.12

lépték M 1:10

BT-L-7.2_Agy fölötti lámpa

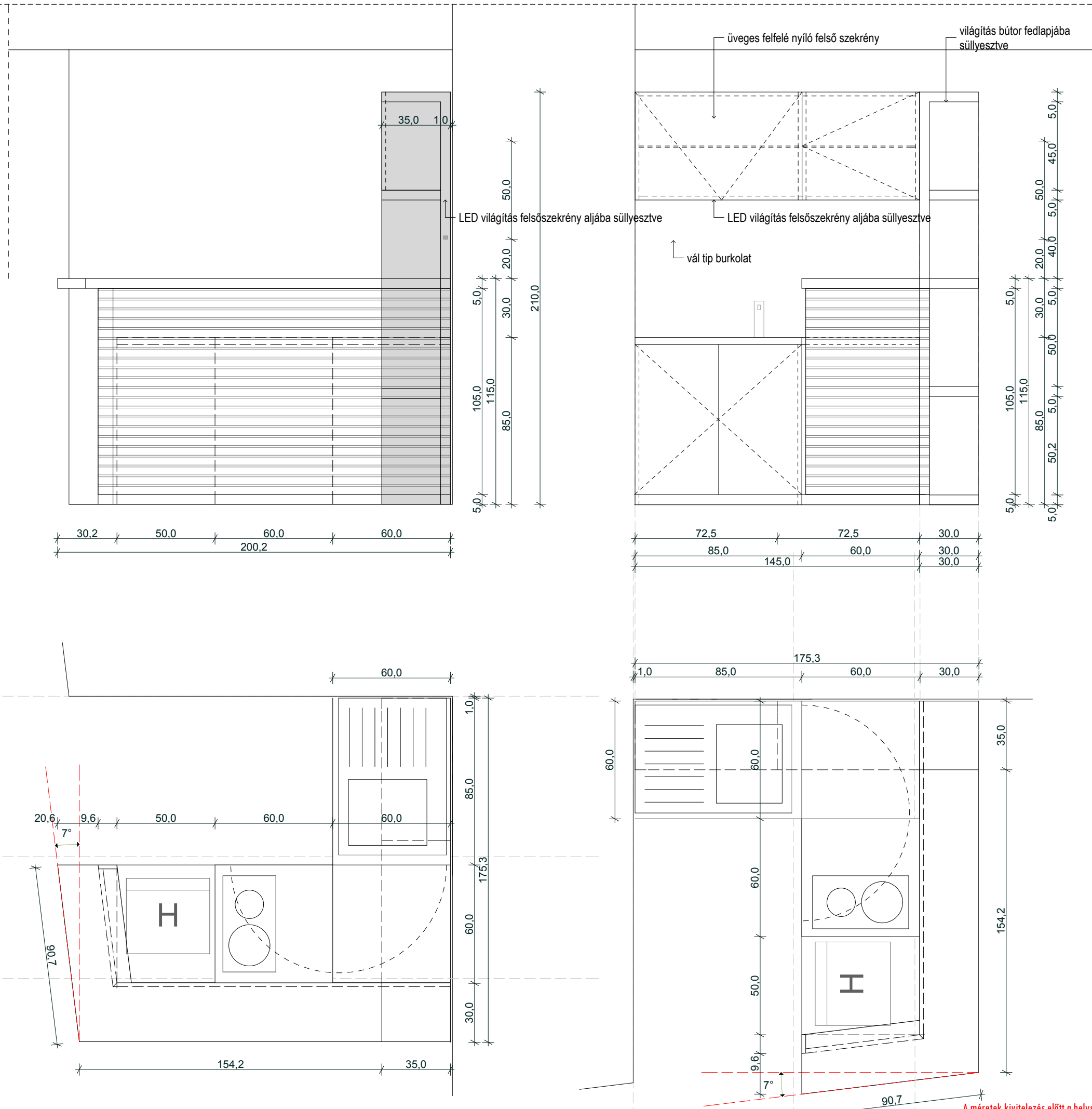

A méretek kivitelezés előtt a helyszínen ellenőrizendő!

**BELSOÉPÍTÉS
KIVITELTERV**

Dátum: 2017 február

TERVEZETT ÉPÜLET:
**"A Modern Várososok
 Program"**
 keretében megvalósítandó
"Pangea Ökocentrum"
 (Sóstói Többfunkcionális
 oktatási központ) Építési
 kivitelezési Tervdokumentáció

Nyíregyháza- Sóstófürdő,
 Állatpark
 Blaha Lujza sétány hrsz:155010/5

ÉPÍTETŐ:
 Nyíregyháza Megyei Jogú Város
 Önkormányzata
 4400 Nyíregyháza., Kossuth tér 1.sz

GENERÁL TERVEZŐ:



Gav-Art
Stúdió Kft

4400 Nyíregyháza, Szabadság tér 12/a. I/10
 T:42/402500; F:42/504885; M:30/9787264
 E-mail: gava@gavart.hu; www.gavart.hu

FELELŐS ÉPÍTÉSTERVEZŐ:
 Gáva Attila
 É/1-15-0041

BELSOÉPÍTÉS TERVEZŐ:



1013 Budapest, Attila út 14.
 tel.: +36 (1) 375-5520
 fax.: +36 (1) 489-0984
 e-mail: szenesdesignstudio@szenesdesignstudio.hu

FELELŐS BELSOÉPÍTÉS TERVEZŐ:
 Szenes István É1 01-0179/03,
 É1 01-0179/02

BELSOÉPÍTÉS TERVEZŐK:
 Ungvári Csilla
 Hornyák Livia

BE 03.7.13

lépték M 1:20

BT-P-7.1_C szoba bárpult

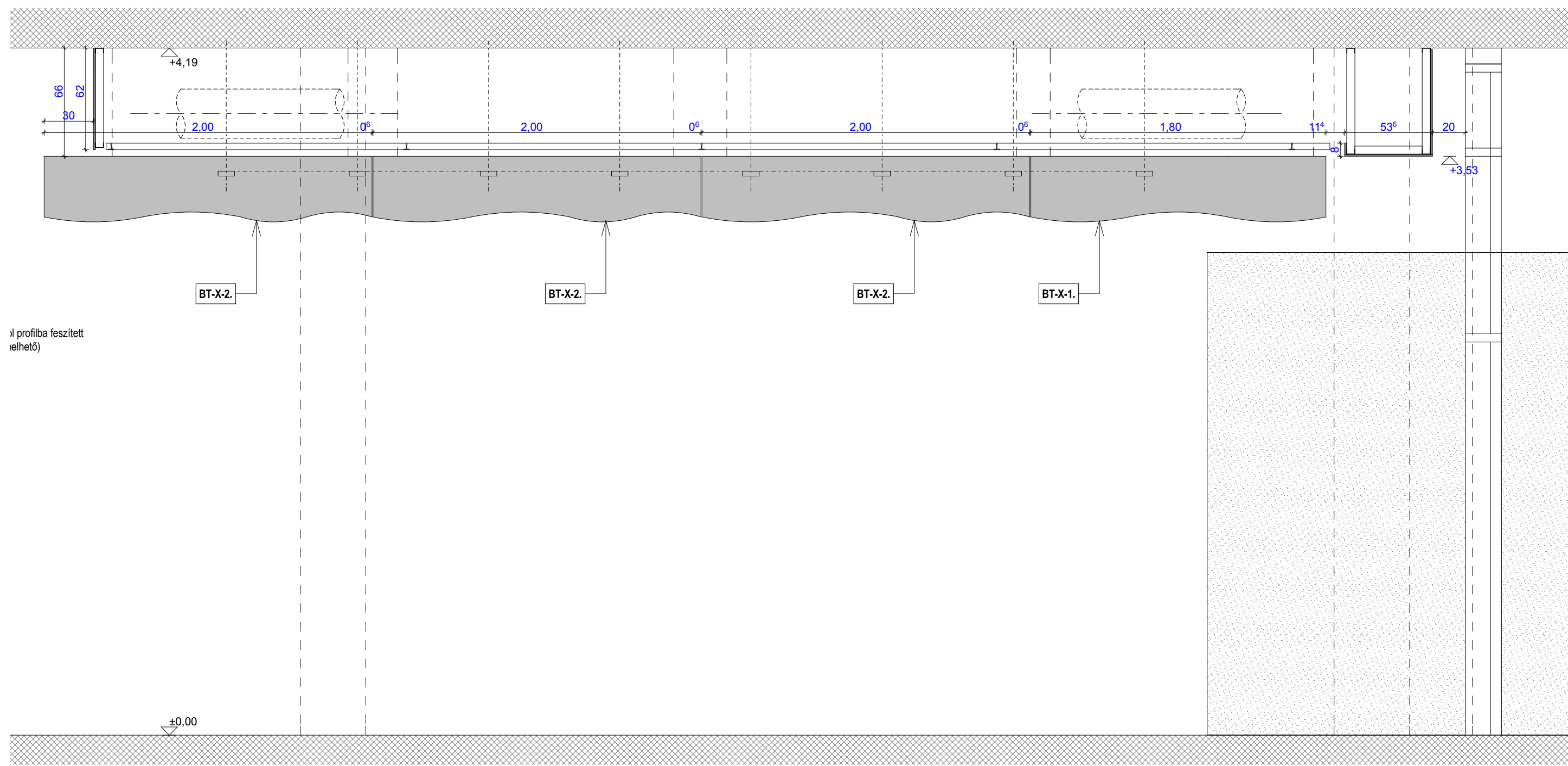

il profiba feszített
elhető)

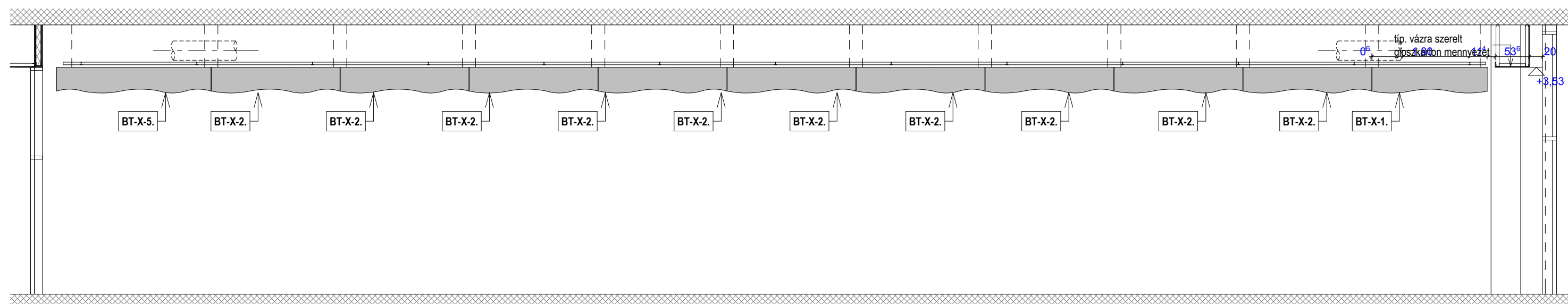
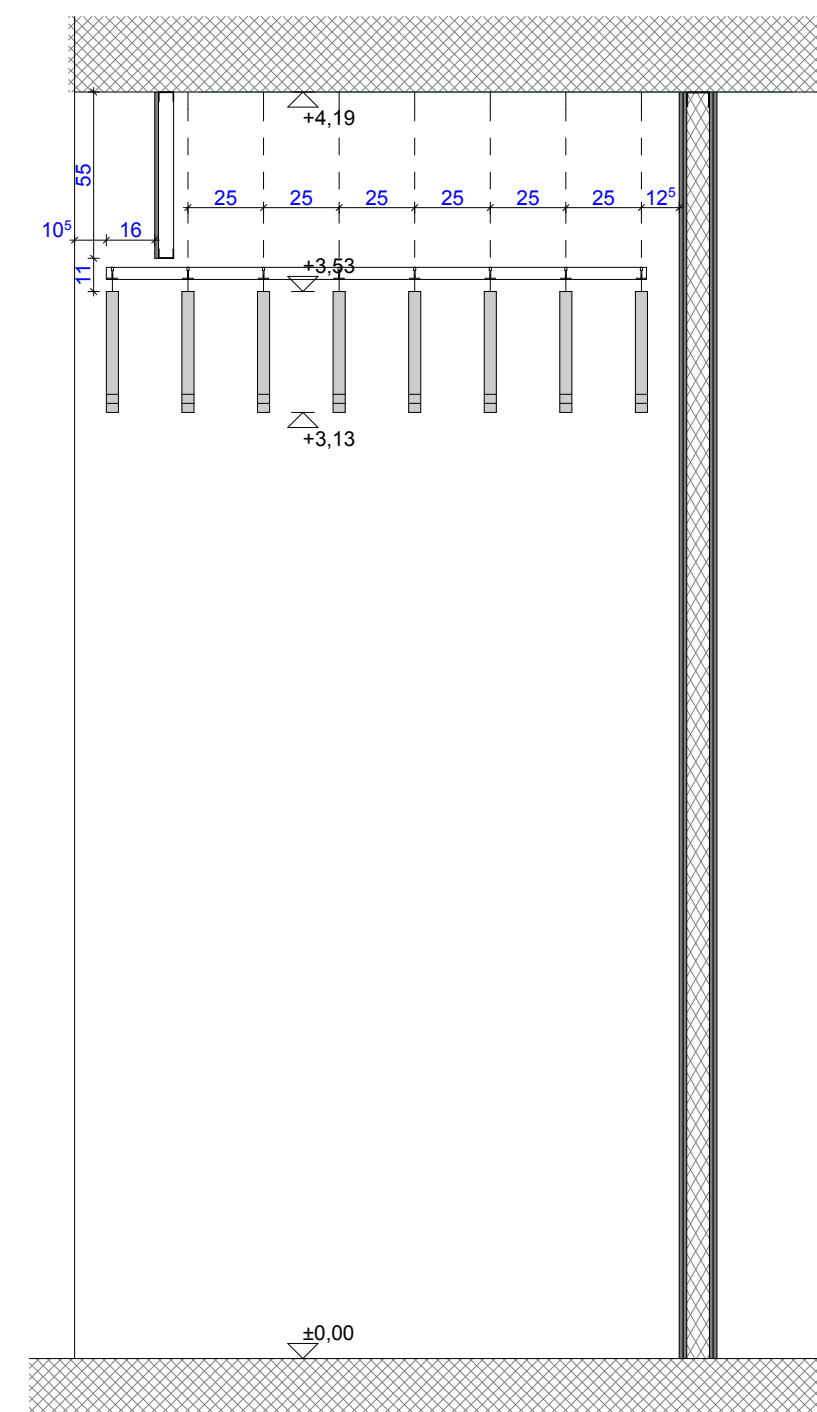

Solo Baffle/hook



Solo Baffle/hook installation

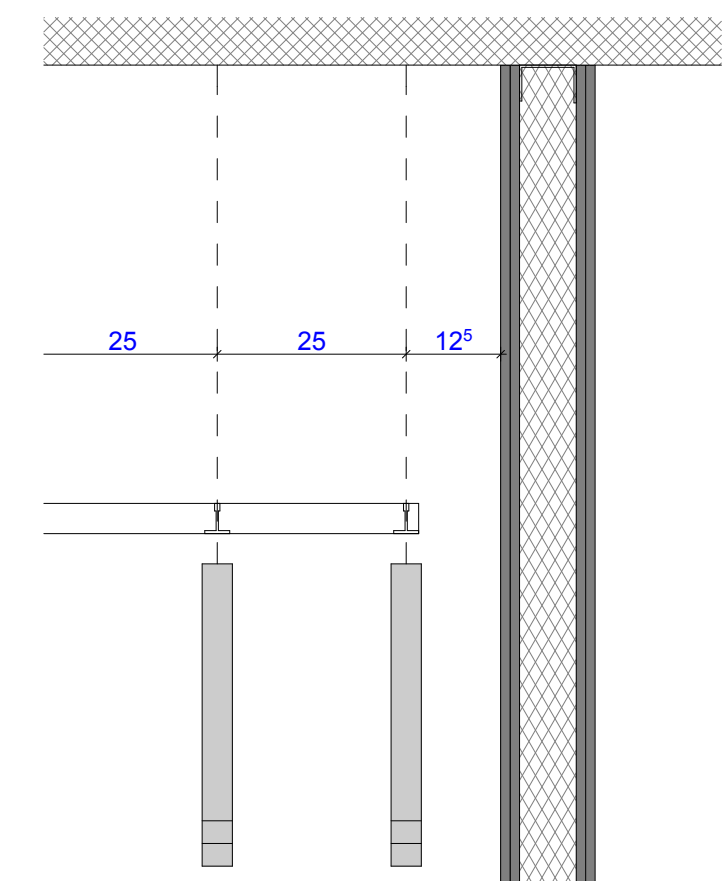
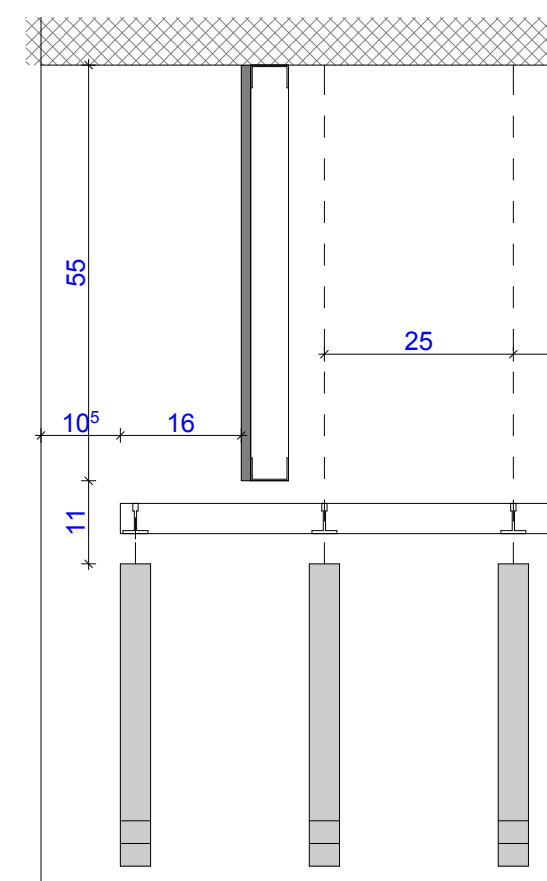
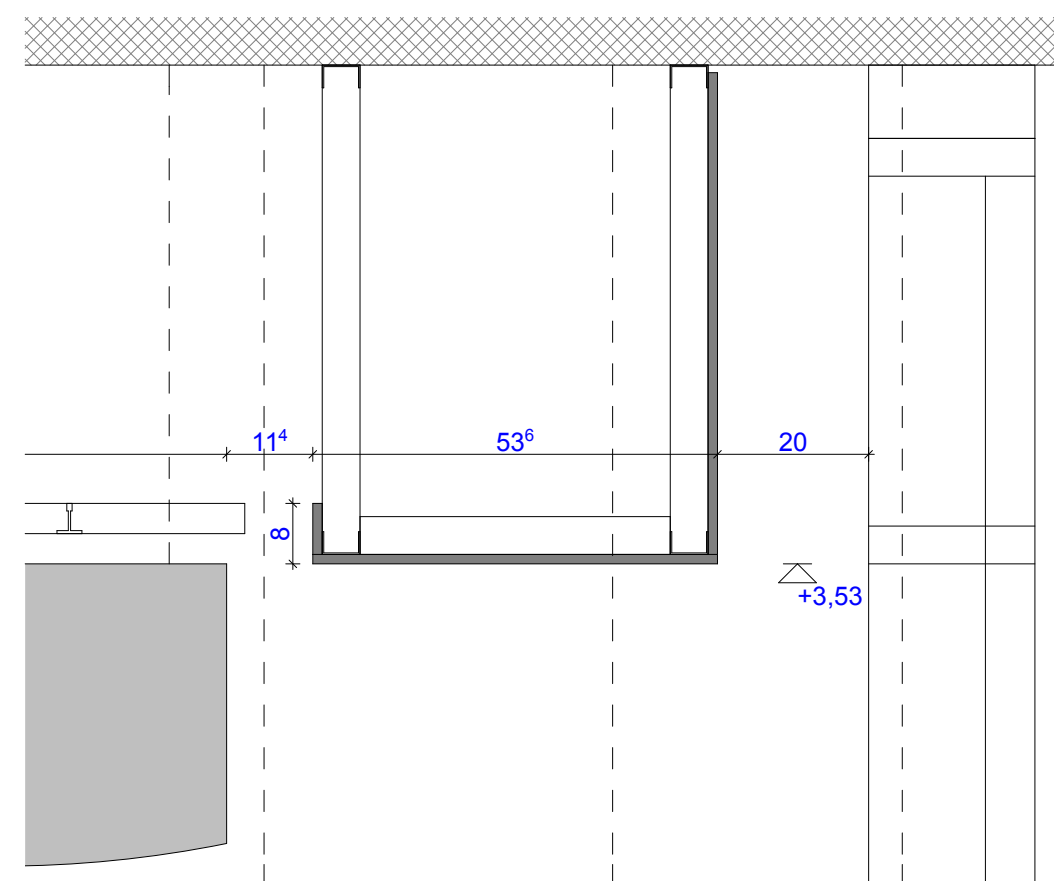
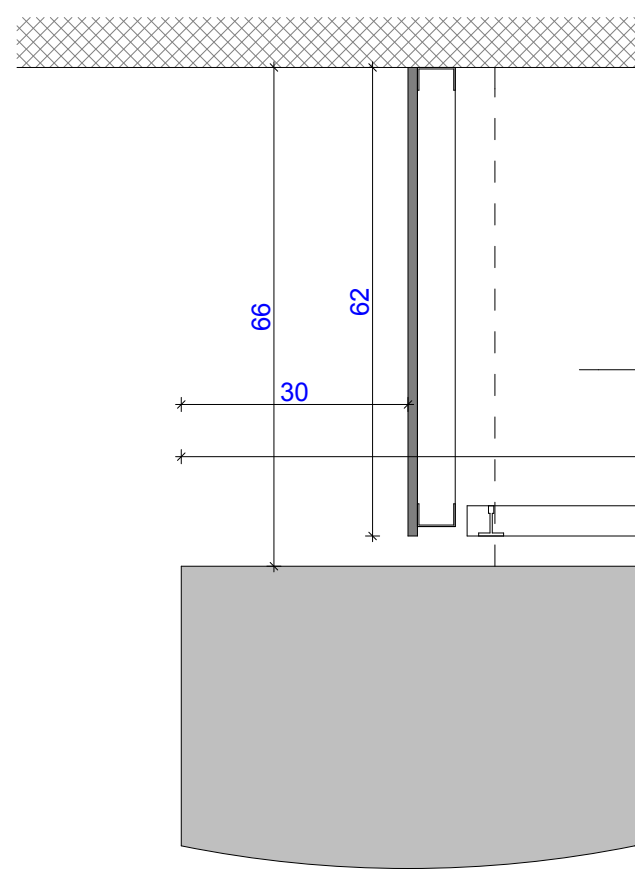

A méretek kivitelezés előtt a helyszínen ellenőrizendők!

BELSŐÉPÍTÉS KIVITELTERV

Dátum: 2017 február

TERVEZETT ÉPÜLET:
"A Modern Városok Program"
keretében megvalósítandó
"Pangea Ökocentrum"
(Sóstói Többfunkcionális
oktatási központ) Építési
kivitelezési Tervdokumentáció

Nyíregyháza-Sóstófürdő,
Állatpark
Blaha Lujza sétány hrsz:155010/5

ÉPÍTETŐ:
Nyíregyháza Megyei Jogú Város
Önkormányzata
4400 Nyíregyháza., Kossuth tér 1.sz

GENERÁL TERVEZŐ:
GavArt
Stúdió Kft.
4400 Nyíregyháza Szabadkőgy tértől 110
T:42/402500; F:42/504885; M:30/9787264
E-mail: gava@gavart.hu; www.gavart.hu

FELELŐS ÉPÍTÉS TERVEZŐ:
BELSŐÉPÍTÉS TERVEZŐ:
1013 Budapest, Atilla út 14.
tel.: +36 (1) 375-5520
fax: +36 (1) 489-0984
e-mail: szenesdesignstudio@szenesdesignstudio.hu

FELELŐS BELSŐÉPÍTÉS TERVEZŐ:
Szenes István É1 01-0179/03,
BE1 01-0179/02

BELSŐÉPÍTÉS TERVEZŐK:
Ungvári Csilla
Hornyák Livia

BE_04.1.1
lépték M 1:10, 1:25, 1:62,500, 1:1

BT-X.1 -8 Álmennyezet
recepció, folyosó

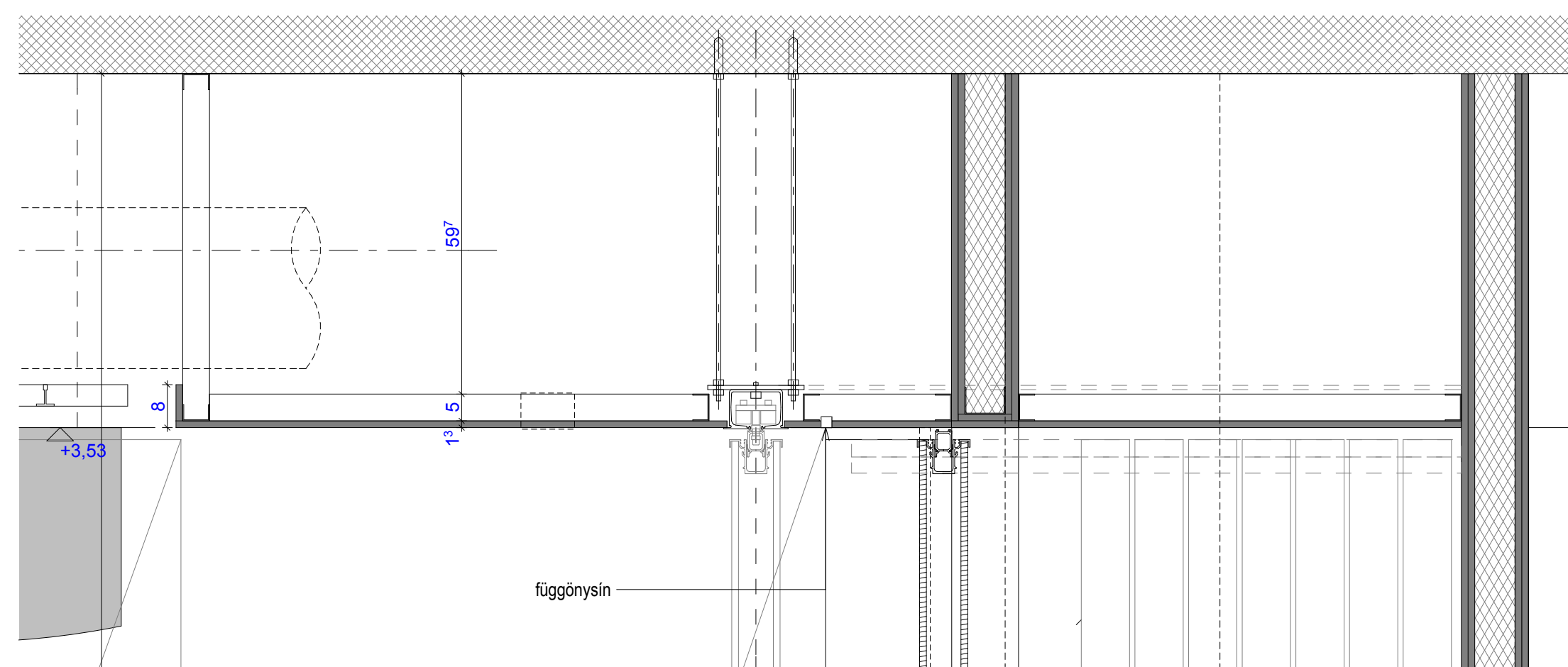
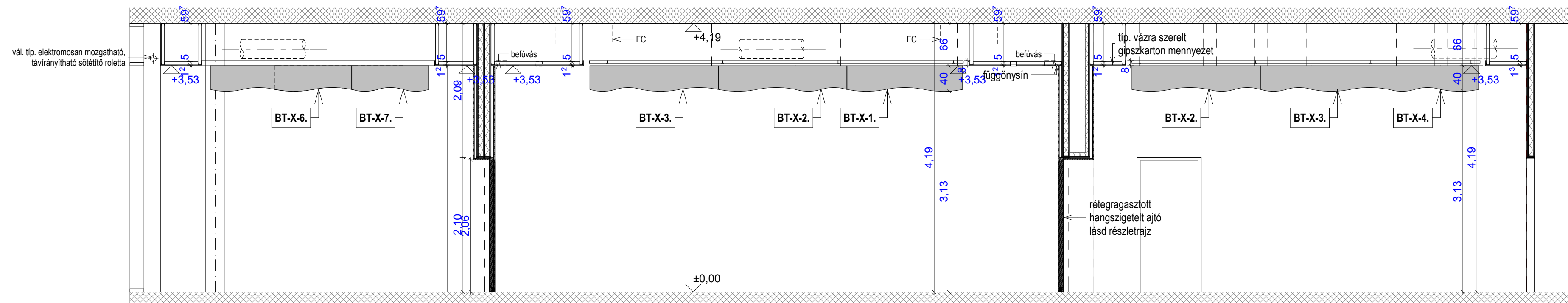
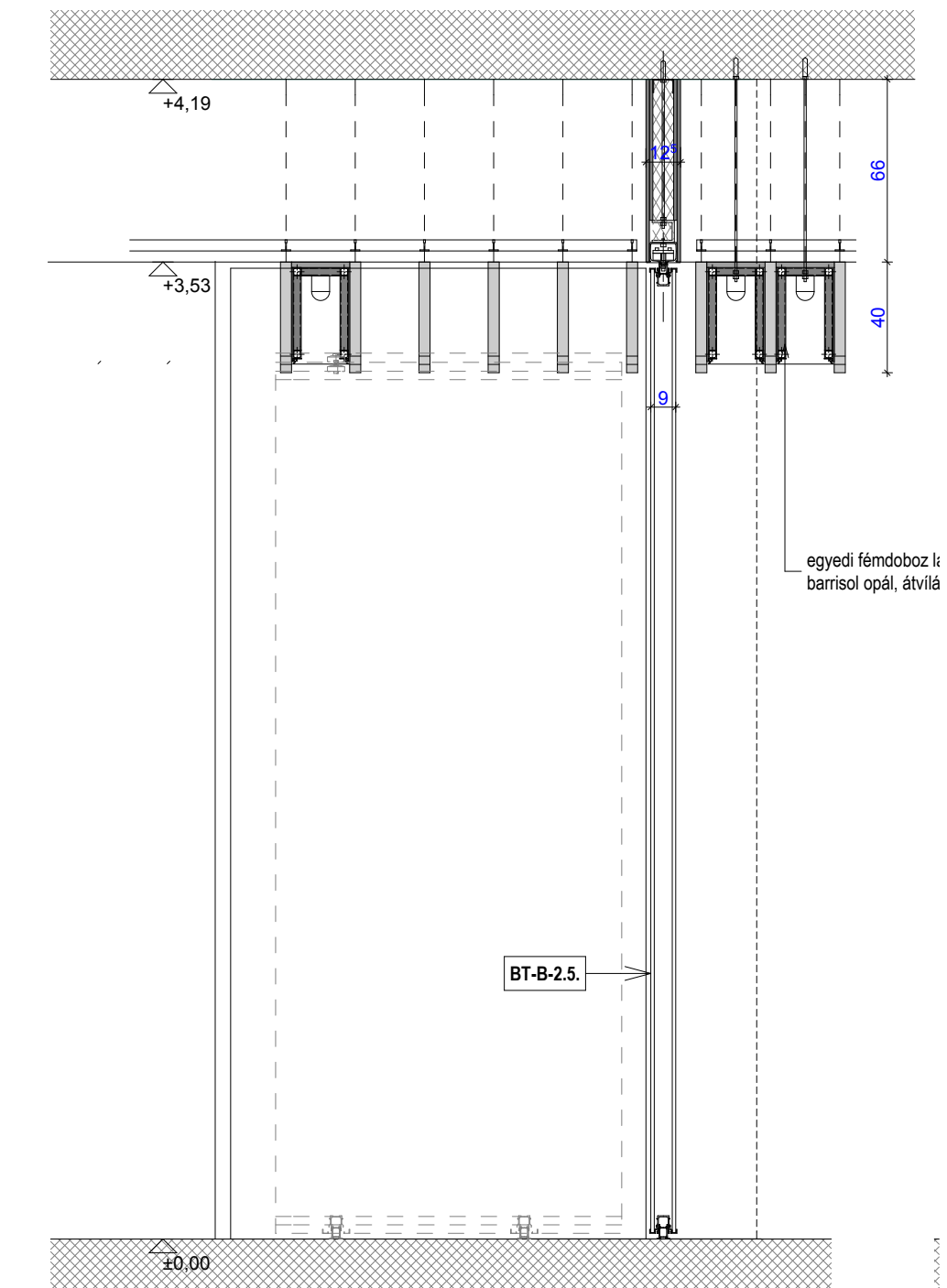
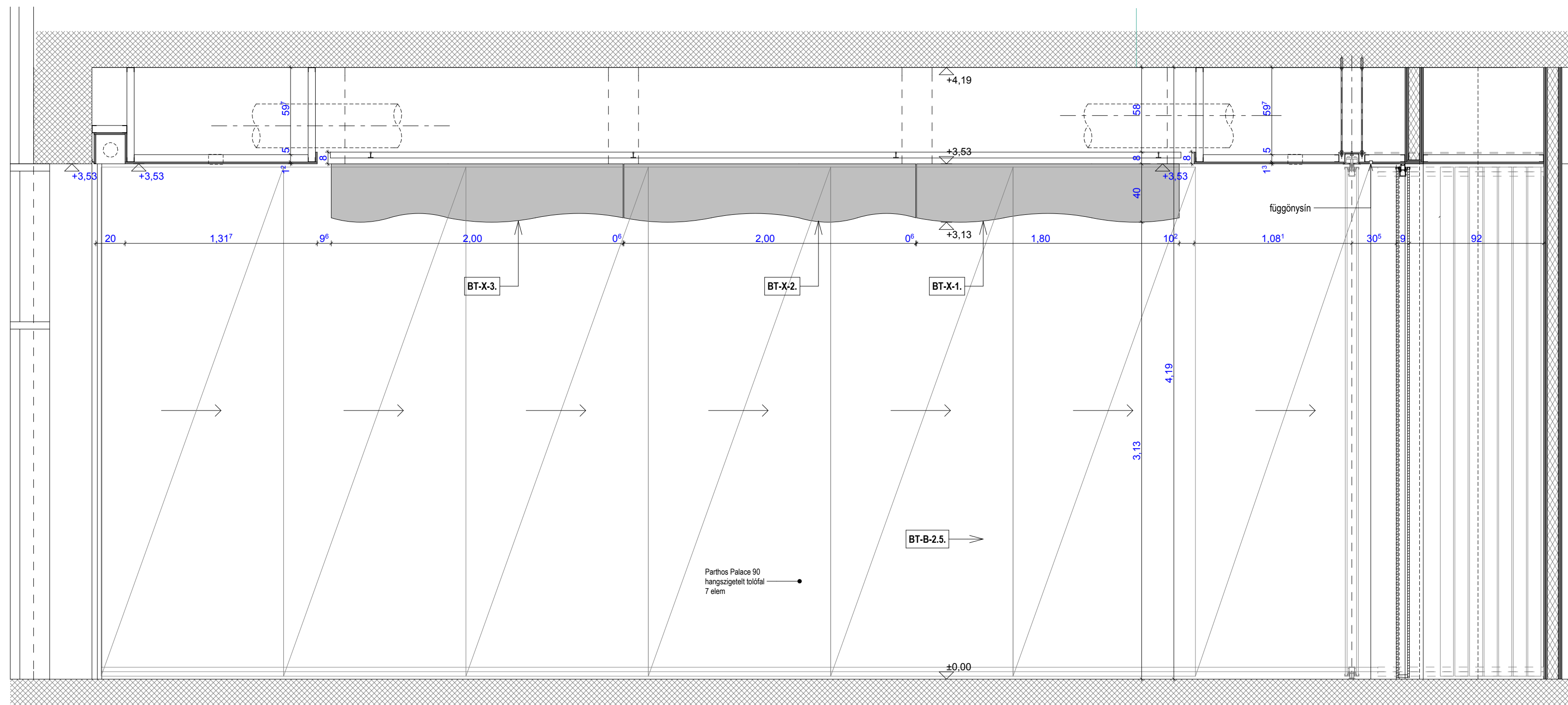

**BELSŐÉPÍTÉS
KIVITELTERV**

Dátum: 2017 február

TERVEZETT ÉPÜLET:

"A Modern Városok
Program"

keretében megvalósítandó

"Pangea Ököcentrum"

(Sóstói Többfunkcionális

oktatási központ) Építési

kivitelezési Tervdokumentáció

Nyíregyháza-Sóstófürdő,

Állatpark

Blaha Lujza sétány hrsz.:155010/5

ÉPÍTETŐ:

Nyíregyháza Megyei Jogú Város

Önkormányzata

4400 Nyíregyháza, Kossuth tér 1.sz

GENERÁL TERVEZŐ:

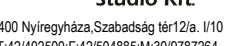

4400 Nyíregyháza, Szabadság út 12/a, 110

T: 42402500 F: 42404885 M: 309787384

E-mail: szentes@stavart.hu; www.stavart.hu

FELELŐS ÉPÍTÉSTERVEZŐ:

BELSŐÉPÍTÉS TERVEZŐ:

1013 Budapest, Árkád ut 14.

tel.: +36 (1) 375-5030

fax: +36 (1) 499-0984

e-mail: szentes@stavart.hu; szentes@stavart.hu

FELELŐS BELSŐÉPÍTÉS TERVEZŐ:

Szentes István E1 01-0179/03,

BE1 01-0179/02

BELSŐÉPÍTÉS TERVEZŐK:

Ungvári Csilla

Hornóczy Livia

BE 04.2.1

Néptér M 1:25, 1:10, 1:50, 1:1

BT-X.1 - 8 Álmennyezet

konferencia

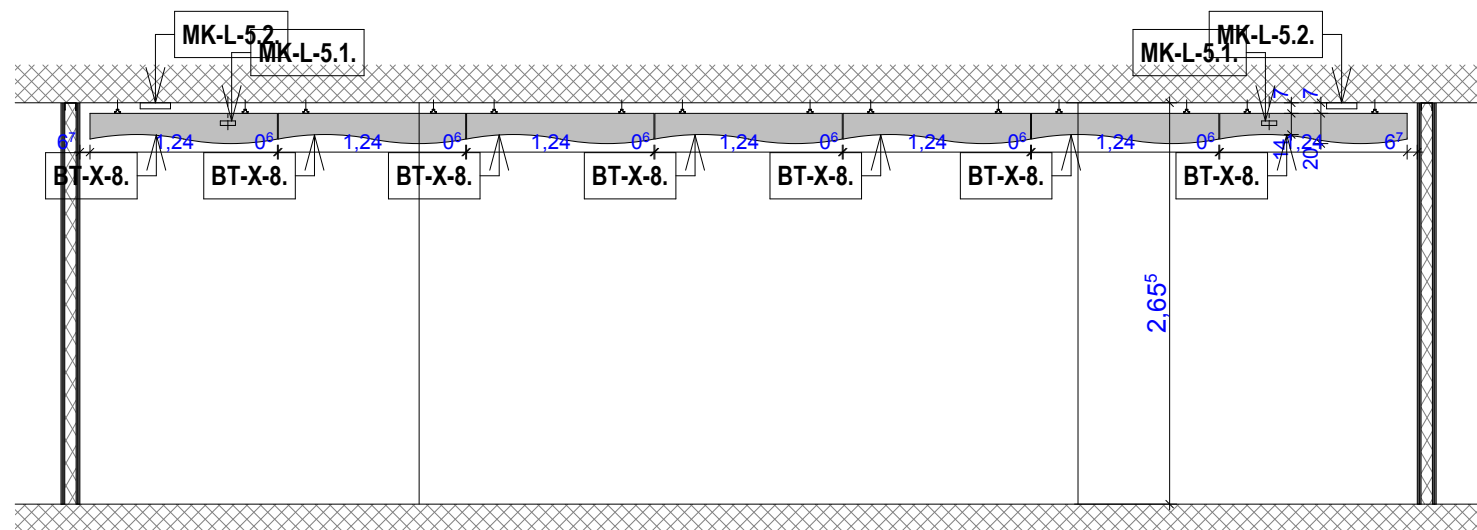

Solo Baffle/hook



Solo Baffle/hook installation

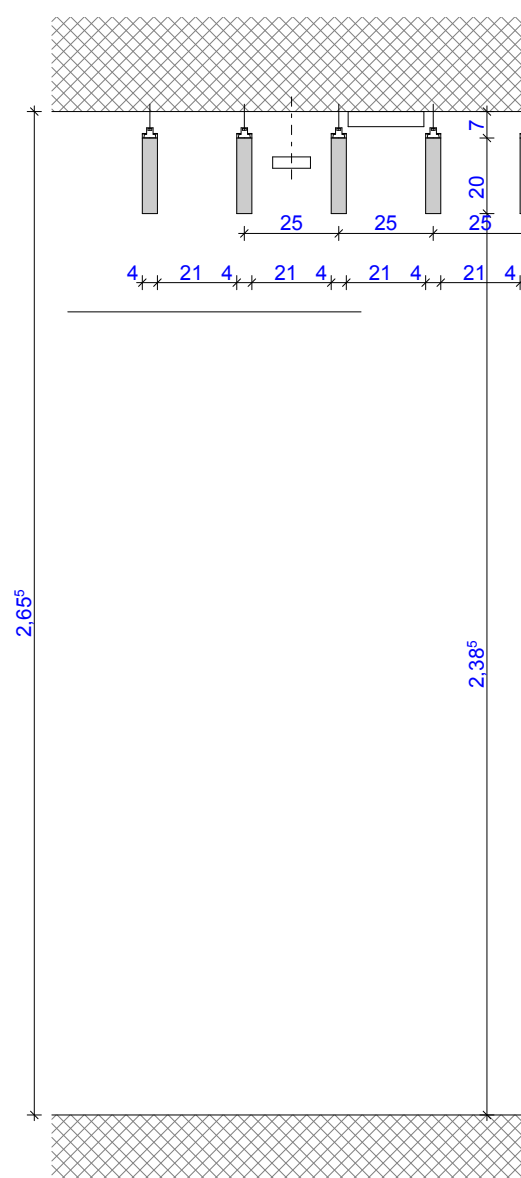
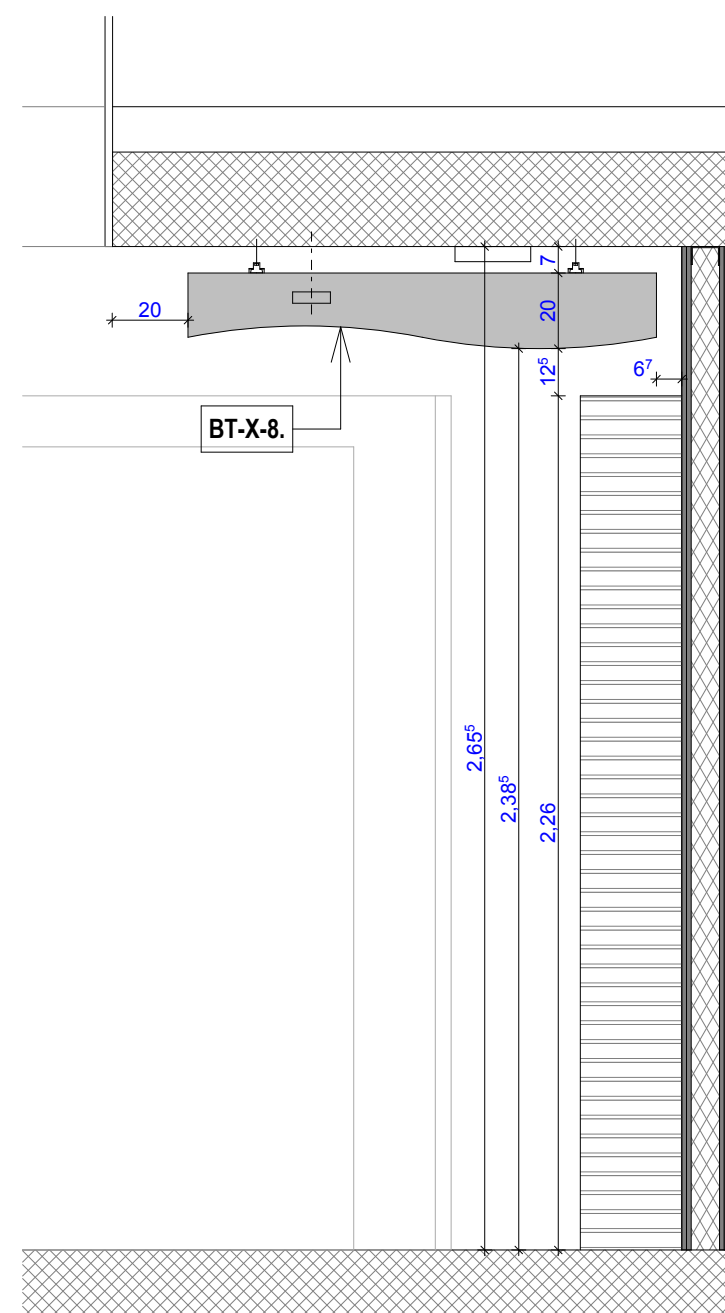
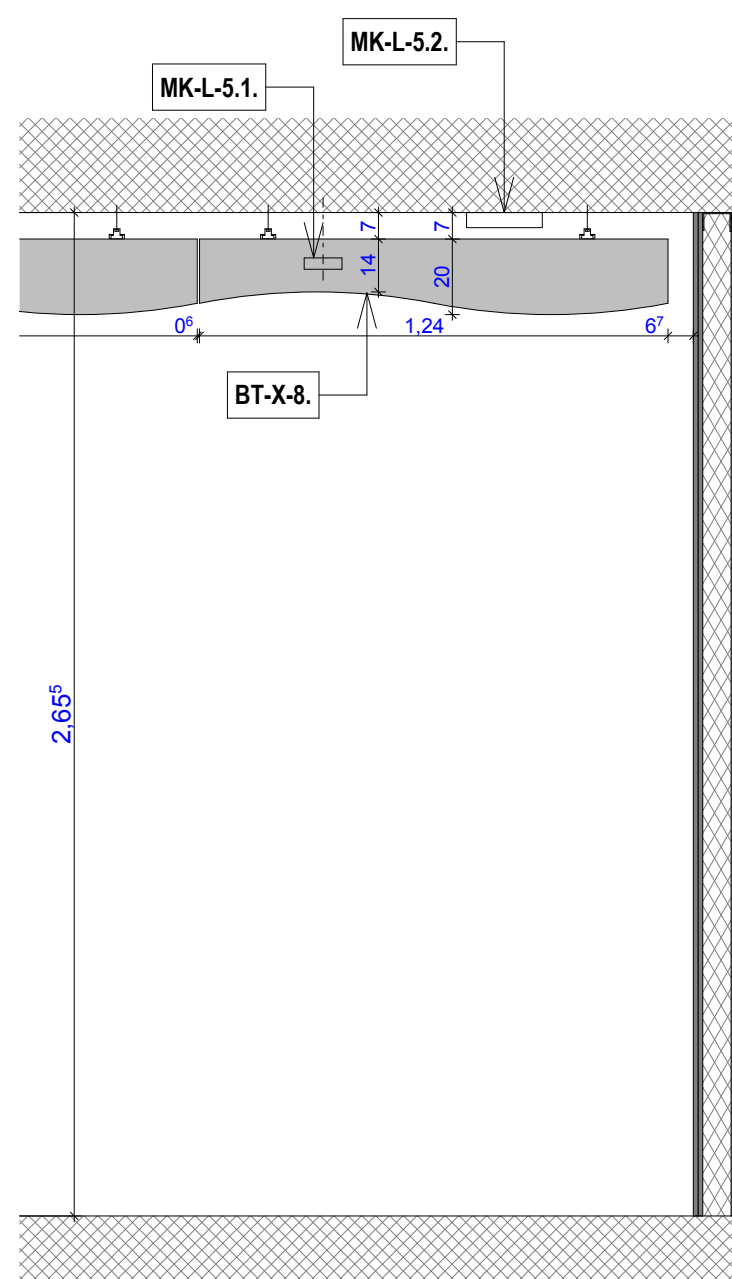
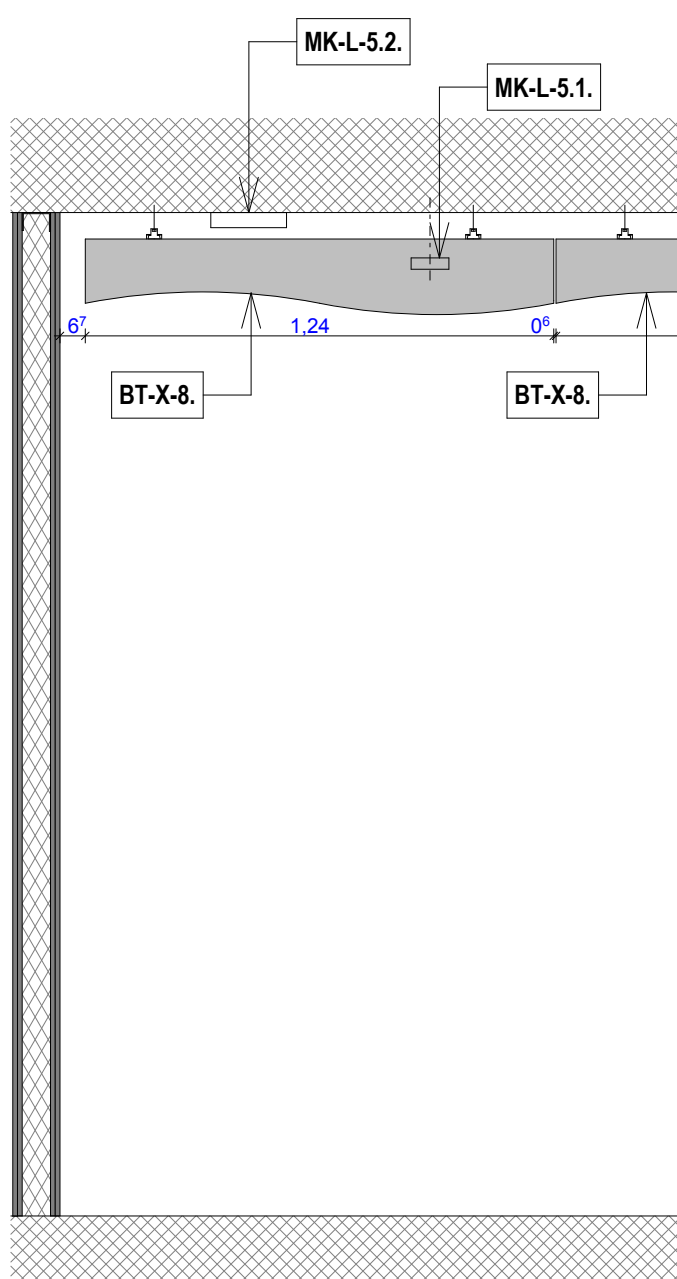

BELSŐÉPÍTÉS KIVITELTERV

Dátum: 2017 február

TERVEZETT ÉPÜLET:

"A Modern Városok
Program"

keretében megvalósítandó

"Pangea Ökocentrum"

(Sóstói Többfunkcionális

oktatóközpont) Építési

kivitelezési Tervdokumentáció

Nyíregyháza- Sóstófürdő,
Állatpark

Blaha Lujza sétány hrsz:155010/5

ÉPÍTETŐ:

Nyíregyháza Megyei Jogú Város

Önkormányzata

4400 Nyíregyháza., Kossuth tér 1.sz

GENERÁL TERVEZŐ:



4400 Nyíregyháza, Szabadság tér 12/a. I/10
T:42/402500; F:42/504885; M:30/9787264
E-mail: gava@gavart.hu; www.gavart.hu

FELELŐS ÉPÍTÉSTERVEZŐ:

Gáva Attila
É/1-15-0041

BELSŐÉPÍTÉS TERVEZŐ:

1013 Budapest, Attila út 14.
tel.: +36 (1) 375-5520
fax.: +36 (1) 489-0984
e-mail: szenesdesignstudio@szenesdesignstudio.hu



FELELŐS BELSŐÉPÍTÉS TERVEZŐ:

Szenes István É1 01-0179/03,
BÉ1 01-0179/02

BELSŐÉPÍTÉS TERVEZŐK:

Ungvári Csilla
Hornyák Livia

BE 04.5.1

lépték M 1:50, 1:20, 1:1

BT-X.1 -8 Álmennyezet emeleti
folyosók